

รายงานผลการจัดเก็บรายได้จากการจัดการศึกษาและการดำเนินการกิจอื่น ๆ ของมหาวิทยาลัยในปี พ.ศ. 2559

ลำดับที่	หน่วยรายได้	ประมาณการรายได้				รายรับจริง			ร้อยละ ที่ได้รับจริง	ร้อยละรายได้จริงต่อรายได้ประมาณการ		
		บกด.	กต.พิเศษ	รวมรายได้	ร้อยละ	บกด.	กต.พิเศษ	รวมรายได้		บกด.	กต.พิเศษ	รวมรายได้
1	คณะครุศาสตร์	32,843,700	5,250,000	38,093,700	9.79	39,071,960	5,608,600	44,680,560	11.48	118.96	106.83	117.29
2	คณะมนุษยศาสตร์และสังคมศาสตร์	32,429,600	8,050,400	40,480,000	10.40	33,418,054	8,166,650	41,584,704	10.68	103.05	101.44	102.73
3	คณะวิทยาการจัดการ	36,649,000	28,688,100	65,337,100	16.79	36,501,470	29,293,280	65,794,750	16.90	99.60	102.11	100.70
4	คณะวิทยาศาสตร์และเทคโนโลยี	28,564,800	6,624,300	35,189,100	9.04	28,003,670	6,687,810	34,691,480	8.91	98.04	100.96	98.59
5	คณะเทคโนโลยีอุตสาหกรรม	13,902,350	4,560,900	18,463,250	4.74	10,327,220	5,271,950	15,599,170	4.01	74.28	115.59	84.49
6	คณะเทคโนโลยีการเกษตร	5,912,100	-	5,912,100	1.52	4,962,160	-	4,962,160	1.27	83.93	-	83.93
7	วิทยาลัยนวัตกรรมการจัดการ	6,674,100	12,261,000	18,935,100	4.87	8,667,308	10,870,250	19,537,558	5.02	129.86	88.66	103.18
8	บัณฑิตวิทยาลัย	-	19,400,000	19,400,000	4.98	-	12,591,450	12,591,450	3.24	-	-	64.90
9	โรงเรียนสาธิต	54,599,855	-	54,599,855	14.03	49,129,417	-	49,129,417	12.62	89.98	-	89.98
รวมรายได้จากการจัดการศึกษา		211,575,505	84,834,700	296,410,205	76.16	210,081,259	78,489,990	288,571,249	74.14	99.29	92.52	97.36
12	รายได้การวิจัย	-	10,000,000	10,000,000	2.57	-	4,145,104	4,145,104	1.07	-	41.45	41.45
13	รายได้บริการวิชาการ	-	15,000,000	15,000,000	3.85	-	9,554,915	9,554,915	2.45	-	63.70	63.70
14	รายได้สิทธิประโยชน์	-	67,800,000	67,800,000	17.42	-	57,766,059	57,766,059	14.84	-	85.20	85.20
รวมรายได้อื่นๆ		-	92,800,000	92,800,000	23.84	-	71,466,077	71,466,077	18.36	-	77.01	77.01
รวมทั้งสิ้น		211,575,505	177,634,700	389,210,205	100.00	210,081,259	149,956,067	360,037,326	92.50	99.29	84.42	92.50

รายงานผลการจัดเก็บรายได้  
ประจำปีงบประมาณ พ.ศ 2559

ข้อมูล : ศูนย์คอมพิวเตอร์

# รายงานผลการจัดเก็บรายได้ และการดำเนินการกิจอื่นๆ ของมหาวิทยาลัย

## รายได้จากการจัดการศึกษา

ลำดับที่	หน่วยรายได้	ประมาณการรายได้	รายได้รับจริง	ร้อยละ
1	คณะครุศาสตร์	38,093,700	44,680,560	117.29
2	คณะมนุษยศาสตร์และสังคมศาสตร์	40,480,000	41,584,704	102.73
3	คณะวิทยาการจัดการ	65,337,100	65,794,750	100.70
4	คณะวิทยาศาสตร์และเทคโนโลยี	35,189,100	34,691,480	98.59
5	คณะเทคโนโลยีอุตสาหกรรม	18,463,250	15,599,170	84.49
6	คณะเทคโนโลยีการเกษตร	5,912,100	4,962,160	83.93
7	วิทยาลัยนวัตกรรมการจัดการ	18,935,100	19,537,558	103.18
8	บัณฑิตวิทยาลัย	19,400,000	12,591,450	64.90
9	โรงเรียนสาธิตฯ	54,599,855	49,129,417	89.98
รวมรายได้จากการจัดการศึกษา		296,410,205	288,571,249	97.36

# รายได้จากการจัดการศึกษา ปีงบประมาณ พ.ศ. 2559

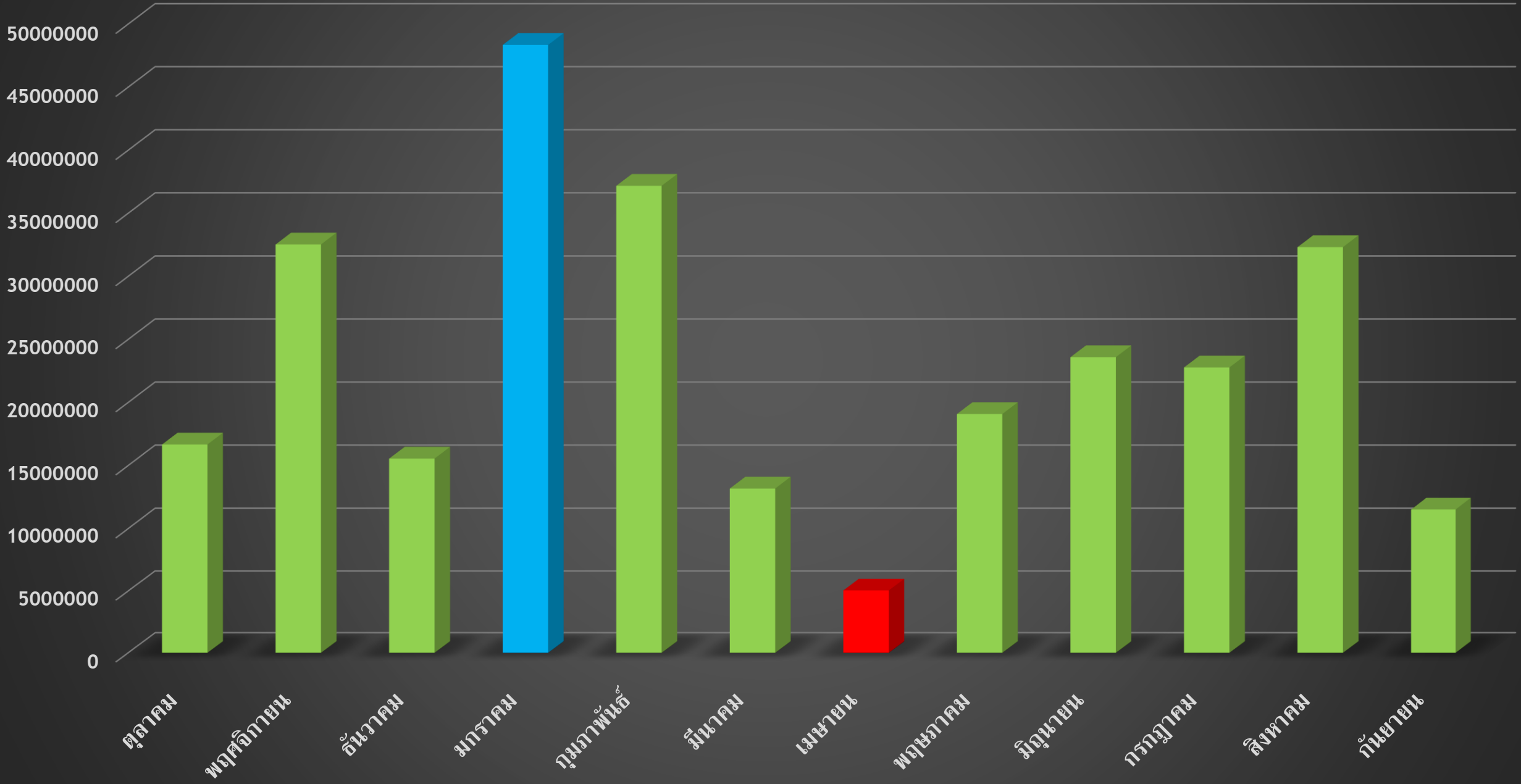

# รายงานผลการจัดเก็บรายได้ และการดำเนินภารกิจอื่น ๆ ของมหาวิทยาลัย

## รายได้อื่นๆ

ลำดับที่	หน่วยรายได้	ประมาณการรายได้	รายได้รับจริง	ร้อยละ
1	รายได้การวิจัย	10,000,000	4,145,104	41.45
2	รายได้บริการวิชาการ	15,000,000	9,554,915	63.70
3	รายได้บริหารทรัพย์สินและรายได้	67,800,000	57,766,059	85.20
รวมรายได้อื่นๆ		92,800,000	71,466,077	77.01
รวมทั้งสิ้น (รายได้จัดการศึกษา+รายได้อื่นๆ)		389,210,205	360,037,326	92.50

ข้อมูล ณ วันที่ 5 กันยายน 2559