

ตารางแสดงที่1 รายละเอียดเบิกใช้ประมาณเงินแผ่นดิน ประจำปีงบประมาณ พ.ศ. 2558 (ณ.ต.ค.-3ส.ค.2558)

ลำดับ ที่	หน่วยงาน	งบประมาณแผ่นดิน											รวมจัดสรร	รวมเบิกใช้	คงเหลือ	ร้อยละ
		งบบุคลากร		งบดำเนินงาน		งบลงทุน		เบิกใช้	งบอุดหนุน		งบรายจ่ายอื่น					
		จัดสรร	เบิกใช้	จัดสรร	เบิกใช้	ค่าครุภัณฑ์ และ สิ่งก่อสร้าง	จัดสรร		เบิกใช้	จัดสรร	เบิกใช้					
1	คณะครุศาสตร์			1,893,400	1,688,207.81				180,000	148,093.38			2,073,400.00	1,836,301.19	237,098.81	88.56
2	คณะมนุษยศาสตร์และสังคมศาสตร์			1,549,200	1,517,144.09				390,000	340,842.44			1,939,200.00	1,857,986.53	81,213.47	95.81
3	คณะวิทยาการจัดการ			1,627,200	1,648,174.92				300,000	263,174.00			1,927,200.00	1,911,348.92	15,851.08	99.18
4	คณะวิทยาศาสตร์และเทคโนโลยี			4,303,400	4,212,505.68	2,129,100	-	2,125,483	360,000	259,247.70			6,792,500.00	6,597,236.38	195,263.62	97.13
5	คณะเทคโนโลยีอุตสาหกรรม			2,505,600	1,985,448.26				180,000	90,533.97			2,685,600.00	2,075,982.23	609,617.77	77.30
6	คณะเทคโนโลยีการเกษตร			765,000	719,340.21	846,000		846,000	90,000	61,970.00			1,701,000.00	1,627,310.21	73,689.79	95.67
7	วิทยาลัยนวัตกรรมการจัดการ			135,000	78,952.43							-	135,000.00	78,952.43	56,047.57	58.48
8	ศูนย์ กทม.			295,000	143,916.91								295,000.00	143,916.91	151,083.09	48.79
9	ศูนย์ สระแก้ว			126,400	122,569.00								126,400.00	122,569.00	3,831.00	96.97
10	บัณฑิตวิทยาลัย												-	-	-	
11	สำนักส่งเสริมวิชาการและงานทะเบียน												-	-	-	
12	สำนักส่งเสริมการเรียนรู้และและบริการวิชาการ					29,700		29,700	3,103,200	2,398,540.31			3,132,900.00	2,428,240.31	704,659.69	77.51
13	สำนักวิทยบริการและเทคโนโลยีสารสนเทศ										1,100,000	1,053,975	1,100,000.00	1,053,974.90	46,025.10	95.82
14	สถาบันวิจัยและพัฒนา								15,060,800	9,439,247.00			15,060,800.00	9,439,247.00	5,621,553.00	62.67
15	สำนักมาตรฐานและจัดการคุณภาพ										550,000	274,131.50	550,000.00	274,131.50	275,868.50	49.84
16	สำนักศึกษาทั่วไป			500,000	382,872.80								500,000.00	382,872.80	117,127.20	76.57
17	สำนักศิลปวัฒนธรรม								815,000	590,909.04			815,000.00	590,909.04	224,090.96	72.50
18	สำนักงานอธิการบดี												-	-	-	
19	- กองกลาง	87,793,800	66,559,292	20,019,900	11,018,689.59	16,102,600	55,637,500	28,392,245	206,087,900	98,416,057.89	2,400,000	1,292,652.8	388,041,700.00	205,678,936.94	182,362,763.06	53.00
20	- กองนโยบายและแผน						96,300	96,300			1,682,100	1,046,115	1,778,400.00	1,142,415.10	635,984.90	64.24
21	- กองพัฒนานักศึกษา			500,000	-								500,000.00	-	500,000.00	-
22	สำนักงานสภามหาวิทยาลัย												-	-	-	
23	สำนักสิทธิประโยชน์												-	-	-	
24	ศูนย์วิทยาศาสตร์										1,752,000	1,495,836.41	1,752,000.00	1,495,836.41	256,163.59	85.38
25	ศูนย์ภาษา					640,000	640,000	1,160,000	240,839.15				1,800,000.00	880,839.15	919,160.85	48.94
26	หน่วยงานวิเทศสัมพันธ์												-	-	-	
27	หน่วยตรวจสอบภายใน												-	-	-	
28	โรงเรียนสาธิต								6,862,400	4,177,059.58			6,862,400.00	4,177,059.58	2,685,340.42	60.87
รวม		87,793,800	66,559,291.57	34,220,100	23,517,821.70	19,107,400	56,373,800	32,129,728	234,589,300	116,426,514.46	7,484,100.00	5,162,710.70	439,568,500.00	243,796,066.53	195,772,433.47	55.46

ตารางแสดง 2 รายละเอียดเบิกใช้ประมาณเงินรายได้ ประจำปีงบประมาณ พ.ศ. 2558 (ณ.ต.ค.2557-3 ส.ค.2558)

จำแนกตามประเภทงบประมาณรายจ่าย (บ.กศ.)

ลำดับ ที่	หน่วยงาน	งบประมาณรายจ่ายเงินรายได้ บ.กศ.										รวมจัดสรร	รวมเบิกใช้ทั้งสิ้น	คงเหลือ	ร้อยละ
		งบบุคลากร		งบดำเนินงาน		งบลงทุน		งบอุดหนุน		งบรายจ่ายอื่น					
		จัดสรร	เบิกใช้	จัดสรร	เบิกใช้	จัดสรร	เบิกใช้	จัดสรร	เบิกใช้	จัดสรร	เบิกใช้				
1	คณะครุศาสตร์											-	-	-	-
2	คณะมนุษยศาสตร์และสังคมศาสตร์											-	-	-	-
3	คณะวิทยาการจัดการ											-	-	-	-
4	คณะวิทยาศาสตร์และเทคโนโลยี											-	-	-	-
5	คณะเทคโนโลยีอุตสาหกรรม											-	-	-	-
6	คณะเทคโนโลยีการเกษตร											-	-	-	-
7	วิทยาลัยนวัตกรรมการจัดการ											-	-	-	-
8	ศูนย์ กทม.											-	-	-	-
9	ศูนย์ สระแก้ว											-	-	-	-
10	บัณฑิตวิทยาลัย											-	-	-	-
11	สำนักส่งเสริมวิชาการและงานทะเบียน			11,000,000	9,026,160.00					450,000.00	169,194.60	11,450,000.00	9,195,354.60	2,254,645.40	80.31
12	สำนักส่งเสริมการเรียนรู้และและบริการวิชาการ											-	-	-	-
13	สำนักวิทยบริการและเทคโนโลยีสารสนเทศ											-	-	-	-
14	สถาบันวิจัยและพัฒนา											-	-	-	-
15	สำนักมาตรฐานและจัดการคุณภาพ											-	-	-	-
16	สำนักศึกษาทั่วไป											-	-	-	-
17	สำนักศิลปวัฒนธรรม											-	-	-	-
18	สำนักงานอธิการบดี											-	-	-	-
19	- กองกลาง	41,000,000	30,317,230.29	31,654,714	30,317,230.29	1,389,486	904,571.79					74,044,200.00	61,539,032.37	12,505,167.63	83.11
20	- กองนโยบายและแผน											-	-	-	-
21	- กองพัฒนานักศึกษา			530,664	447,446.48	69,336	69,336.00					600,000.00	516,782.48	83,217.52	86.13
22	สำนักงานสภามหาวิทยาลัย											-	-	-	-
23	สำนักสิทธิประโยชน์											-	-	-	-
24	ศูนย์วิทยาศาสตร์			200,000	197,864.17							200,000.00	197,864.17	2,135.83	98.93
25	ศูนย์ภาษา											-	-	-	-
26	หน่วยงานวิเทศสัมพันธ์											-	-	-	-
27	หน่วยตรวจสอบภายใน											-	-	-	-
28	โรงเรียนสาธิต					180,612	150,866.00	34,819,388	21,878,587.51			35,000,000.00	22,029,453.51	12,970,546.49	62.94
รวม		41,000,000	30,317,230.29	43,385,378	39,988,700.94	1,639,434	1,124,773.79	34,819,388	21,878,587.51	450,000	169,194.60	121,294,200.00	93,478,487.13	27,815,712.87	77.07

105,294,200.00

หมายเหตุ

โอนจากงบกันเหลือ ปี2557

16,000,000.00

ตารางแสดง3 รายละเอียดเบิกใช้ประมาณเงินรายได้ ประจำปีงบประมาณ พ.ศ. 2558 (ณ.ต.ค.2557-3 ส.ค.2558)

จำแนกตามประเภทงบประมาณรายจ่าย (กค.ปช.)

ลำดับที่	หน่วยงาน	งบประมาณรายจ่ายเงินรายได้ กค.ปช								รวมจัดสรร	รวมเบิกใช้ทั้งสิ้น	คงเหลือ	ร้อยละ
		งบดำเนินงาน		งบลงทุน		งบอุดหนุน		งบรายจ่ายอื่น					
		จัดสรร	เบิกใช้	จัดสรร	เบิกใช้	จัดสรร	เบิกใช้	จัดสรร	เบิกใช้				
1	คณะครุศาสตร์	3,798,547	3,257,707.75	454,453	438,797.00					4,253,000	3,696,504.75	556,495.25	86.92
2	คณะมนุษยศาสตร์และสังคมศาสตร์	5,492,723	3,858,202.78	581,477	581,477.00					6,074,200	4,439,679.78	1,634,520.22	73.09
3	คณะวิทยาการจัดการ	8,461,400	4,673,237.65	2,150,000	753,039.33					10,611,400	5,426,276.98	5,185,123.02	51.14
4	คณะวิทยาศาสตร์และเทคโนโลยี	5,018,153	3,024,502.36	1,093,947	880,402.90					6,112,100	3,904,905.26	2,207,194.74	63.89
5	คณะเทคโนโลยีอุตสาหกรรม	3,192,150	1,794,080.66	1,238,250	1,017,169.93					4,430,400	2,811,250.59	1,619,149.41	63.45
6	คณะเทคโนโลยีการเกษตร	591,620	473,302.55	25,680	25,680.00					617,300	498,982.55	118,317.45	80.83
7	วิทยาลัยนวัตกรรมการจัดการ	15,850,593	12,965,422.74	75,007	75,007.00					15,925,600	13,040,429.74	2,885,170.26	81.88
8	ศูนย์ กทม.	800,000	666,760.90							800,000	666,760.90	133,239.10	83.35
9	ศูนย์ สระแก้ว	1,061,600	724,258.65	7,000	7,000.00					1,068,600	731,258.65	337,341.35	68.43
10	บัณฑิตวิทยาลัย	3,430,000	1,663,915.58	70,000	54,035.00					3,500,000	1,717,950.58	1,782,049.42	49.08
11	สำนักส่งเสริมวิชาการและงานทะเบียน	23,060,000	20,681,033.10	150,000	149,809.00			16,340,000	392,000.00	39,550,000	21,222,842.10	18,327,157.90	53.66
12	สำนักส่งเสริมการเรียนรู้และบริหารวิชาการ							45,000,000	-	45,000,000	-	45,000,000.00	-
13	สำนักวิทยบริการและเทคโนโลยีสารสนเทศ	3,286,532	1,850,679.09	713,468.15	709,468.15					4,000,000	2,560,147.24	1,439,852.76	64.00
14	สถาบันวิจัยและพัฒนา							28,666,700	4,018,797.08	28,666,700	4,018,797.08	24,647,902.92	14.02
15	สำนักมาตรฐานและจัดการคุณภาพ							200,000	88,532.97	200,000	88,532.97	111,467.03	44.27
16	สำนักศึกษาทั่วไป	3,500,000	1,345,009.32							3,500,000	1,345,009.32	2,154,990.68	38.43
17	สำนักศิลปวัฒนธรรม									-	-	-	-
18	สำนักงานอธิการบดี									-	-	-	-
19	- กองกลาง	900,000	417,860.30	19,100,000	7,337,863.75			11,666,800	4,865,929.54	31,666,800	12,621,653.59	19,045,146.41	39.86
20	- กองนโยบายและแผน	20,500,000	16,442,273.36	1,500,000	441,845.80					22,000,000	16,884,119.16	5,115,880.84	76.75
21	- กองพัฒนานักศึกษา							4,666,700	2,589,037.34	4,666,700	2,589,037.34	2,077,662.66	55.48
22	สำนักงานสภามหาวิทยาลัย			28,335	28,355.00			2,171,665	1,648,006.70	2,200,000	1,676,361.70	523,638.30	76.20
23	สำนักสิทธิประโยชน์							53,000,000	39,674,989.00	53,000,000	39,674,989.00	13,325,011.00	74.86
24	ศูนย์วิทยาศาสตร์									-	-	-	-
25	ศูนย์ภาษา	2,000,000	841,081.65							2,000,000	841,081.65	1,158,918.35	42.05
26	หน่วยงานวิเทศสัมพันธ์	1,000,000	469,123.45							1,000,000	469,123.45	530,876.55	46.91
27	หน่วยตรวจสอบภายใน	200,000	174,782.91							200,000	174,782.91	25,217.09	87.39
28	โรงเรียนสาธิต		-					-		-	-	-	-
รวม		102,143,318	75,323,234.80	27,187,617	12,499,949.86	-	-	161,711,865	53,277,292.63	291,042,800	141,100,477.29	149,942,322.71	48.48

หมายเหตุ **

291,042,800

- สำนักส่งเสริมวิชาการและงานทะเบียน ได้รับจัดสรรเพิ่ม ตามมติสภา 15,000,000
- สำนักวิจัยพัฒนา ได้รับจัดสรรเพิ่มตามมติสภา 15,000,000

- 851,905,500.00

ตารางที่ 4 รายละเอียดการเบิกใช้งบประมาณแผ่นดิน งบรายได้ (กศ.ปช.และ บกศ.)ประจำปีงบประมาณ พ.ศ. 2558 (จำแนกตามรายละเอียดค่าใช้จ่าย)

(ณ.ต.ค.2557-3 ส.ค.2558)

ลำดับที่	หน่วยงาน	งบบุคลากร		งบดำเนินงาน		งบลงทุน		งบอุดหนุน		งบรายจ่ายอื่นๆ		รวมทั้งสิ้นจัดสรร	รวมเบิกใช้	คงเหลือ	ร้อยละการเบิกใช้	
		จัดสรร	เบิกใช้	จัดสรร	เบิกใช้	จัดสรร	เบิกใช้	จัดสรร	เบิกใช้	จัดสรร	เบิกใช้					
1	คณะครุศาสตร์			5,691,947.00	4,945,915.56	454,453.00	438,797.00	180,000.00	148,093.38	-	-	6,326,400.00	5,532,805.94	793,594.06	87.46	
2	คณะมนุษยศาสตร์และสังคมศาสตร์			7,041,923.00	5,375,346.87	581,477.00	581,477.00	390,000.00	340,842.44	-	-	8,013,400.00	6,297,666.31	1,715,733.69	78.59	
3	คณะวิทยาการจัดการ			10,088,600.00	6,321,412.57	2,150,000.00	753,039.33	300,000.00	263,174.00	-	-	12,538,600.00	7,337,625.90	5,200,974.10	58.52	
4	คณะวิทยาศาสตร์และเทคโนโลยี			9,321,553.00	7,237,008.04	3,223,047.00	3,005,885.90	360,000.00	259,247.70	-	-	12,904,600.00	10,502,141.64	2,402,458.36	81.38	
5	คณะเทคโนโลยีอุตสาหกรรม			5,697,750.00	3,779,528.92	1,238,250.00	1,017,169.93	180,000.00	90,533.97	-	-	7,116,000.00	4,887,232.82	2,228,767.18	68.68	
6	คณะเทคโนโลยีการเกษตร			1,356,620.00	1,192,642.76	871,680.00	871,680.00	90,000.00	61,970.00	-	-	2,318,300.00	2,126,292.76	192,007.24	91.72	
7	วิทยาลัยนวัตกรรมการจัดการ			15,985,593.00	13,044,375.17	75,007.00	75,007.00			-	-	16,060,600.00	13,119,382.17	2,941,217.83	81.69	
8	ศูนย์ กทม.			1,095,000.00	810,677.81	-	-			-	-	1,095,000.00	810,677.81	284,322.19	74.03	
9	ศูนย์ สระแก้ว			1,188,000.00	846,827.65	7,000.00	7,000.00			-	-	1,195,000.00	853,827.65	341,172.35	71.45	
10	บัณฑิตวิทยาลัย			3,430,000.00	1,663,915.58	70,000.00	54,035.00			-	-	3,500,000.00	1,717,950.58	1,782,049.42	49.08	
11	สำนักส่งเสริมวิชาการและงานทะเบียน			34,060,000.00	29,707,193.10	150,000.00	149,809.00			-	16,790,000.00	561,194.60	51,000,000.00	30,418,196.70	20,581,803.30	59.64
12	สำนักส่งเสริมการเรียนรู้และให้บริการวิชาการ			-	-	29,700.00	29,700.00	3,103,200.00	2,398,540.31	45,000,000.00	-	48,132,900.00	2,428,240.31	45,704,659.69	5.04	
13	สำนักวิทยบริการและเทคโนโลยีสารสนเทศ			3,286,531.85	1,850,679.09	713,468.15	709,468.15			-	1,100,000.00	1,053,974.90	5,100,000.00	3,614,122.14	1,485,877.86	70.87
14	สถาบันวิจัยและพัฒนา			-	-	-	-	15,060,800.00	9,439,247.00	28,666,700.00	4,018,797.08	43,727,500.00	13,458,044.08	30,269,455.92	30.78	
15	สำนักมาตรฐานและจัดการคุณภาพ			-	-	-	-			-	750,000.00	362,664.47	750,000.00	362,664.47	387,335.53	48.36
16	สำนักศึกษาทั่วไป			4,000,000.00	1,727,882.12	-	-			-	-	4,000,000.00	1,727,882.12	2,272,117.88	43.20	
17	สำนักศิลปวัฒนธรรม			-	-	-	-	815,000.00	590,909.04	-	-	815,000.00	590,909.04	224,090.96	72.50	
18	สำนักงานอธิการบดี			-	-	-	-			-	-	-	-	-	-	
19	- กองกลาง	128,793,800.00	96,876,521.86	52,574,614.00	41,753,780.18	92,229,586.00	36,634,680.64	206,087,900.00	98,416,057.89	14,066,800.00	6,158,582.33	493,752,700.00	279,839,622.90	213,913,077.10	56.68	
20	- กองนโยบายและแผน			20,500,000.00	16,442,273.36	1,596,300.00	538,145.80			-	1,682,100.00	1,046,115.10	23,778,400.00	18,026,534.26	5,751,865.74	75.81
21	- กองพัฒนานักศึกษา			1,030,664.00	447,446.48	69,336.00	69,336.00			-	4,666,700.00	2,589,037.34	5,766,700.00	3,105,819.82	2,660,880.18	53.86
22	สำนักงานสภามหาวิทยาลัย			-	-	28,335.00	28,355.00			-	2,171,665.00	1,648,006.70	2,200,000.00	1,676,361.70	523,638.30	76.20
23	สำนักสิทธิประโยชน์			-	-	-	-			-	53,000,000.00	39,674,989.00	53,000,000.00	39,674,989.00	13,325,011.00	74.86
24	ศูนย์วิทยาศาสตร์			200,000.00	197,864.17	-	-			-	1,752,000.00	1,495,836.41	1,952,000.00	1,693,700.58	258,299.42	86.77
25	ศูนย์ภาษา			2,000,000.00	841,081.65	640,000.00	640,000.00	1,800,000.00	240,839.15	-	-	4,440,000.00	1,721,920.80	2,718,079.20	38.78	
26	หน่วยงานวิเทศสัมพันธ์			1,000,000.00	469,123.45	-	-			-	-	1,000,000.00	469,123.45	530,876.55	46.91	
27	หน่วยตรวจสอบภายใน			200,000.00	174,782.91	-	-			-	-	200,000.00	174,782.91	25,217.09	87.39	
28	โรงเรียนสาธิต			-	-	180,612.00	150,866.00	41,681,788.00	26,055,647.09	-	-	41,862,400.00	26,206,513.09	15,655,886.91	62.60	
รวม		128,793,800.00	96,876,521.86	179,748,795.85	138,829,757.44	104,308,251.15	45,754,451.75	270,048,688.00	138,305,101.97	169,645,965.00	58,609,197.93	852,545,500.00	478,375,030.95	374,170,469.05	56.11	

เดือน	%
เป้าหมาย	100
ตค.57	4.21
พย.57	9.08
ธค.57	15.09
มค.58	21.95
กพ.58	25.70
มีค.58	33.14
เมย.58	38.07
พค.58	42.73
มิย.58	48.96
กค.58	56.11
สค.58	-
กย.58	-

ตารางที่ 5 แสดงร้อยละผลการเบิกจ่ายงบประมาณสะสมเปรียบเทียบกับเป้าหมายการเบิกจ่ายรายเดือน ปีงบประมาณ พ.ศ. 2558

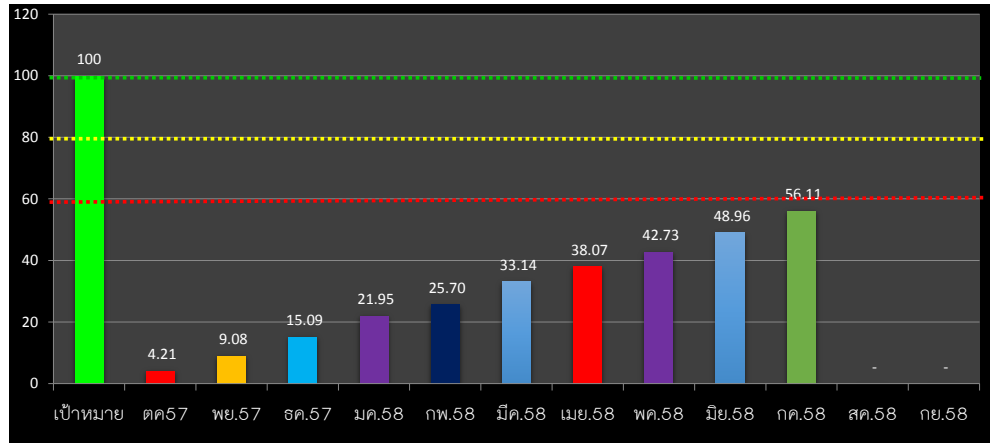

คำอธิบายจากตารางแผนภูมิ

- เป็นแผนภูมิแสดงถึงผลเฉลี่ยการเบิกจ่ายของทุกหน่วยงานประกอบด้วยงบประมาณแผ่นดินงบประมาณรายได้(กศ.ปช.และงบบ.กศ.)ของเดือน ตค.57 ประภทงบดำเนินงาน รวมงบบุคลากรและเงินเดือน/ค่าจ้างประจำคิดเป็นร้อยละการเบิกใช้ 4.21 %
- เป็นแผนภูมิแสดงถึงผลเฉลี่ยการเบิกจ่ายของทุกหน่วยงานประกอบด้วยงบประมาณแผ่นดินงบประมาณรายได้(กศ.ปช.และงบบ.กศ.)ของเดือน พย.57 ประภทงบดำเนินงาน รวมงบบุคลากรและเงินเดือน/ค่าจ้างประจำคิดเป็นร้อยละการเบิกใช้ 9.08 % เพิ่มขึ้นจากเดือน ตค.4.87%
- เป็นแผนภูมิแสดงถึงผลเฉลี่ยการเบิกจ่ายของทุกหน่วยงานประกอบด้วยงบประมาณแผ่นดินงบประมาณรายได้(กศ.ปช.และงบบ.กศ.)ของเดือน ธค.57 ประภทงบดำเนินงาน รวมงบบุคลากรและเงินเดือน/ค่าจ้างประจำคิดเป็นร้อยละการเบิกใช้ 15.09 % เพิ่มขึ้นจากเดือน พย.6.01%
- เป็นแผนภูมิแสดงถึงผลเฉลี่ยการเบิกจ่ายของทุกหน่วยงานประกอบด้วยงบประมาณแผ่นดินงบประมาณรายได้(กศ.ปช.และงบบ.กศ.)ของเดือน ม.ค.58 ประภทงบดำเนินงาน รวมงบบุคลากรและเงินเดือน/ค่าจ้างประจำคิดเป็นร้อยละการเบิกใช้ 21.95 % เพิ่มขึ้นจากเดือน ธ.ค.6.85%
- เป็นแผนภูมิแสดงถึงผลเฉลี่ยการเบิกจ่ายของทุกหน่วยงานประกอบด้วยงบประมาณแผ่นดินงบประมาณรายได้(กศ.ปช.และงบบ.กศ.)ของเดือน มค.58 ประภทงบดำเนินงาน รวมงบบุคลากรและเงินเดือน/ค่าจ้างประจำคิดเป็นร้อยละการเบิกใช้ 25.70 % เพิ่มขึ้นจากเดือน ม.ค.3.75%
- เป็นแผนภูมิแสดงถึงผลเฉลี่ยการเบิกจ่ายของทุกหน่วยงานประกอบด้วยงบประมาณแผ่นดินงบประมาณรายได้(กศ.ปช.และงบบ.กศ.)ของเดือน มี.ค.58 ประภทงบดำเนินงาน รวมงบบุคลากรและเงินเดือน/ค่าจ้างประจำคิดเป็นร้อยละการเบิกใช้ 33.14 % เพิ่มขึ้นจากเดือน กพ.7.44%
- เป็นแผนภูมิแสดงถึงผลเฉลี่ยการเบิกจ่ายของทุกหน่วยงานประกอบด้วยงบประมาณแผ่นดินงบประมาณรายได้(กศ.ปช.และงบบ.กศ.)ของเดือน เม.ย.58 ประภทงบดำเนินงาน รวมงบบุคลากรและเงินเดือน/ค่าจ้างประจำคิดเป็นร้อยละการเบิกใช้ 38.07 % เพิ่มขึ้นจากเดือน มี.ค.4.93%
- เป็นแผนภูมิแสดงถึงผลเฉลี่ยการเบิกจ่ายของทุกหน่วยงานประกอบด้วยงบประมาณแผ่นดินงบประมาณรายได้(กศ.ปช.และงบบ.กศ.)ของเดือน พ.ค.58 ประภทงบดำเนินงาน รวมงบบุคลากรและเงินเดือน/ค่าจ้างประจำคิดเป็นร้อยละการเบิกใช้ 42.73 % เพิ่มขึ้นจากเดือน เม.ย.4.66%
- เป็นแผนภูมิแสดงถึงผลเฉลี่ยการเบิกจ่ายของทุกหน่วยงานประกอบด้วยงบประมาณแผ่นดินงบประมาณรายได้(กศ.ปช.และงบบ.กศ.)ของเดือน มิ.ย.58 ประภทงบดำเนินงาน รวมงบบุคลากรและเงินเดือน/ค่าจ้างประจำคิดเป็นร้อยละการเบิกใช้ 48.96 % เพิ่มขึ้นจากเดือน พ.ค.6.23%
- เป็นแผนภูมิแสดงถึงผลเฉลี่ยการเบิกจ่ายของทุกหน่วยงานประกอบด้วยงบประมาณแผ่นดินงบประมาณรายได้(กศ.ปช.และงบบ.กศ.)ของเดือน ก.ค.58 ประภทงบดำเนินงาน รวมงบบุคลากรและเงินเดือน/ค่าจ้างประจำคิดเป็นร้อยละการเบิกใช้ 56.11 % เพิ่มขึ้นจากเดือน มิ.ย.7.15%

ข้อมูลสรุปจากระบบ 3 มิติ ณ วันที่ 3ส.ค.58

โดย นส.เนตรรินทร์ พิมพ์จันทร์