

ตารางที่ 1 สรุปการเบิกใช้งบประมาณสะสม ประจำปีงบประมาณ พ.ศ. 2557 งบประมาณประจำเดือน ต.ค.-กค. พ.ศ.2557

หมวดรายจ่าย	ประเภทงบ	จัดสรร	เบิกใช้								คงเหลือ	ร้อยละ- เบิกใช้
			เดือน									
			ธ.ค.-56	ม.ค.-57	ก.พ.-57	มี.ค.-57	เม.ย.-57	พ.ค.-57	มิ.ย.-57	ก.ค.-57		
งบบุคลากรและอุดหนุน บุคลากร	บุคลากรด้านวิทย์ฯ	47,750,300.00	889,710.00	1,207,500.00	1,525,290.00	3,980,687.70	21,912,855.83	25,011,025.83	27,971,102.50	31,256,242.37	16,494,057.63	65.46
	บุคลากรด้านสังคมฯ	52,580,100.00	309,452.00	423,842.00	3,624,362.00	3,873,152.00	26,594,226.20	30,384,746.20	34,808,492.38	39,157,598.40	13,422,501.60	74.47
	อุดหนุนบุคลากรด้านวิทย์ฯ	79,360,100.00	17,996,605.17	23,437,026.12	30,574,357.27	38,561,683.27	47,092,338.57	55,170,285.25	63,070,044.53	63,489,645.53	15,870,454.47	80.00
	อุดหนุนบุคลากรด้านสังคมฯ	89,522,800.00	887,983.00	2,660,404.33	2,798,564.33	2,924,603.00	3,042,513.33	3,160,423.33	3,278,333.33	19,986,760.76	69,536,039.24	22.33
	งบรายได้ (บ.กศ.)	32,000,000.00	10,095,082.20	13,110,308.85	16,276,626.78	18,150,459.78	19,957,414.78	22,332,524.36	24,551,148.02	27,225,931.16	4,774,068.84	85.08
		301,213,300.00	30,178,832.37	40,839,081.30	54,799,200.38	67,490,585.75	118,599,348.71	136,059,004.97	153,679,120.76	181,116,178.22	120,097,121.78	60.13
งบดำเนินงาน	งบแผ่นดิน	32,781,100.00	10,382,447.43	10,382,447.43	14,052,081.31	15,285,457.59	15,427,118.26	16,439,322.97	17,400,090.34	18,966,856.17	13,814,243.83	57.86
	กศ.ปช.	90,062,367.57	17,109,113.01	17,109,113.01	29,464,686.55	35,977,335.75	42,389,252.49	45,835,652.08	53,367,988.28	60,187,761.94	29,874,605.63	66.83
	บ.กศ.	38,632,451.00	6,119,717.42	6,119,717.42	10,872,750.49	13,290,967.48	15,006,736.10	17,301,294.29	19,808,335.58	21,825,720.95	16,806,730.05	56.50
	163,140,701.98	161,475,918.57	33,611,277.86	33,611,277.86	54,389,518.35	64,553,760.82	72,823,106.85	79,576,269.34	90,576,414.20	100,980,339.06	60,495,579.51	62.54
งบอุดหนุน	งบแผ่นดิน	21,669,100.00	4,117,782.40	4,117,782.40	5,963,281.89	6,399,267.09	6,942,499.61	7,778,651.29	8,577,857.01	11,807,569.33	9,861,530.67	54.49
	กศ.ปช.	48,885,788.02	6,384,481.01	6,384,481.01	12,150,804.72	16,773,868.71	18,744,301.96	21,391,137.62	24,121,239.46	27,414,334.67	21,471,453.35	56.08
	บ.กศ.	32,029,909.80	6,217,712.03	6,217,712.03	11,427,344.99	13,575,615.13	15,115,317.49	16,482,488.34	18,715,498.67	21,974,711.67	10,055,198.13	68.61
		102,584,797.82	16,719,975.44	16,719,975.44	29,541,431.60	36,748,750.93	40,802,119.06	45,652,277.25	51,414,595.14	61,196,615.67	41,388,182.15	59.65
งบรายจ่ายอื่นๆ	งบแผ่นดิน	7,272,668.00	880,003.13	880,003.13	1,515,930.03	2,485,750.05	2,215,280.80	2,927,118.57	3,857,460.73	5,022,798.25	2,249,869.75	69.06
	กศ.ปช.	88,465,902.00	13,943,979.62	13,943,979.62	27,189,844.99	38,178,521.27	41,308,292.15	44,017,755.56	49,777,714.76	56,944,839.10	31,521,062.90	64.37
	บ.กศ.	5,112,327.00	1,152,257.55	1,152,257.55	2,011,681.01	2,249,884.43	2,345,607.28	2,618,813.76	2,752,462.18	3,145,871.27	1,966,455.73	61.54
		100,850,897.00	15,976,240.30	15,976,240.30	30,717,456.03	42,914,155.75	45,869,180.23	49,563,687.89	56,387,637.67	65,113,508.62	35,737,388.38	64.56
งบลงทุน	งบแผ่นดิน	62,868,632.00	7,781,355.00	7,781,355.00	16,066,000.00	16,066,000.00	27,566,699.50	27,566,699.50	34,522,940.00	42,915,259.50	19,953,372.50	68.26
	กศ.ปช.	63,280,542.41	968,949.49	968,949.49	1,917,718.70	2,129,863.00	2,420,675.20	2,555,189.29	3,014,612.60	3,274,778.70	60,005,763.71	5.18
	บ.กศ.	530,712.20	141,075.00	141,075.00	298,348.00	298,348.00	398,286.00	398,286.00	436,271.00	530,602.20	110.00	99.98
		126,679,886.61	8,891,379.49	8,891,379.49	18,282,066.70	18,494,211.00	30,385,660.70	30,520,174.79	37,973,823.60	46,720,640.40	79,959,246.21	36.88
จัดสรรรวม/เบิกใช้รวม		792,804,800.00	105,377,705.46	116,037,954.39	187,729,673.06	230,201,464.25	308,479,415.55	341,371,414.24	390,031,591.37	455,127,281.97	337,677,518.03	57.41
งบรายได้วิจัยภายนอก		15,000,000.00										
งบรายได้บริการวิชาการภายนอก		46,500,000.00										
รวมงบประมาณทั้งสิ้น		854,304,800.00										

หมายเหตุ **

ตารางที่ 2 แสดงแผนและผลการเบิกใช้งบประมาณ ประจำปีงบประมาณ พ.ศ. 2557 เดือน ต.ค.พ.ศ.2557

ลำดับ	หน่วยงาน	งบจัดสรรหลังโอนเปลี่ยนแปลง	งบจัดสรร											คงเหลือ	
			เม.ย.-57			พ.ค.-57			มิ.ย.-57			ก.ค.-57			
			50%	ผล	ร้อยละ	60%	ผล	ร้อยละ	70%	ผล	ร้อยละ	80%	ผล		ร้อยละ
๑	คณะครุศาสตร์	5,178,800.00	2,589,400	2,419,476.57	93.44	3,107,280	3,032,917.91	97.61	3,625,160	3,461,434.44	95.48	4,143,040	3,775,947.74	91.14	1,402,852.26
๒	คณะมนุษยศาสตร์และสังคมศาสตร์	8,797,500.00	4,398,750	3,616,911.29	82.23	5,278,500	4,138,758.69	78.41	6,158,250	4,417,853.50	71.74	7,038,000	5,087,639.42	72.29	3,709,860.58
๓	คณะวิทยาการจัดการ	10,316,900.00	5,158,450	4,812,075.97	93.29	6,190,140	5,124,246.50	82.78	7,221,830	5,564,166.63	77.05	8,253,520	6,882,551.23	83.39	3,434,348.77
๔	คณะวิทยาศาสตร์และเทคโนโลยี	8,538,500.00	4,269,250	3,201,469.78	74.99	5,123,100	3,661,069.00	71.46	5,976,950	5,156,048.67	86.27	6,830,800	5,965,320.27	87.33	2,573,179.73
๕	คณะเทคโนโลยีอุตสาหกรรม	5,518,000.00	2,759,000	2,422,479.90	87.80	3,310,800	1,038,782.29	31.38	3,862,600	3,216,862.09	83.28	4,414,400	3,555,300.62	80.54	1,962,699.38
๖	คณะเทคโนโลยีการเกษตร	2,659,615.69	1,329,808	2,168,940.07	163.10	1,595,769	2,221,748.69	139.23	1,861,731	2,360,384.85	126.78	2,127,693	2,489,142.74	116.99	170,472.95
๗	วิทยาลัยนวัตกรรมการจัดการ	51,453,900.00	25,726,950	19,755,516.96	76.79	30,872,340	22,402,352.62	72.56	36,017,730	25,177,651.44	69.90	41,163,120	28,505,432.55	69.25	22,948,467.45
๘	ศูนย์ กทม. (วิทยาลัยการจัดการและสารสนเทศ)	997,900.00	498,950	252,242.74	50.55	598,740	296,256.89	49.48	698,530	446,953.59	63.98	798,320	605,516.82	75.85	392,383.18
๙	ศูนย์ สระแก้ว (วิทยาลัยอุษาคเนย์)	247,700.00	123,850	183,511.60	148.17	148,620	234,311.60	157.66	173,390	238,266.60	137.42	198,160	238,266.60	120.24	9,433.40
๑๐	บัณฑิตวิทยาลัย	3,960,784.31	1,980,392	881,923.47	44.53	2,376,471	1,088,702.78	45.81	2,772,549	1,395,476.20	50.33	3,168,627	1,516,408.13	47.86	2,444,376.18
๑๑	สำนักส่งเสริมวิชาการและงานทะเบียน	35,789,000.00	17,894,500	17,716,082.80	99.00	21,473,400	19,551,446.08	91.05	25,052,300	22,606,666.49	90.24	28,631,200	25,319,407.67	88.43	10,469,592.33
๑๒	สำนักส่งเสริมการเรียนรู้และบริการวิชาการ	3,311,200.00	1,655,600	642,553.57	38.81	1,986,720	995,922.67	50.13	2,317,840	1,398,081.97	60.32	2,648,960	1,926,272.92	72.72	1,384,927.08
13	สำนักวิทยบริการและเทคโนโลยีสารสนเทศ	5,100,000.00	2,550,000	895,265.32	35.11	3,060,000	1,038,858.69	33.95	3,570,000	1,747,027.02	48.94	4,080,000	2,365,685.59	57.98	2,734,314.41
14	สถาบันวิจัยและพัฒนา	13,946,500.00	6,973,250	5,764,809.92	82.67	8,367,900	6,885,378.68	82.28	9,762,550	7,168,661.94	73.43	11,157,200	10,163,505.03	91.09	3,782,994.97
15	สำนักมาตรฐานและจัดการคุณภาพ	950,000.00	475,000	168,574.56	35.49	570,000	201,537.60	35.36	665,000	322,495.72	48.50	760,000	413,697.35	54.43	536,302.65
16	สำนักศึกษาทั่วไป	3,944,600.00	1,972,300	485,502.94	24.62	2,366,760	755,622.65	31.93	2,761,220	839,959.12	30.42	3,155,680	1,341,810.48	42.52	2,602,789.52
17	สำนักศิลปวัฒนธรรม	995,000.00	497,500	589,589.52	118.51	597,000	633,691.52	106.15	696,500	639,439.75	91.81	796,000	711,219.75	89.35	283,780.25
18	สำนักงานอธิการบดี - กองกลาง	494,037,500.00	247,018,750	172,289,295.87	69.75	296,422,500	193,158,627.59	65.16	345,826,250	220,570,894.76	63.78	395,230,000	258,584,094.47	65.43	235,453,405.53
19	- กองนโยบายและแผน	25,103,000.00	12,551,500	12,598,724.33	100.38	15,061,800	14,218,729.60	94.40	17,572,100	15,810,576.44	89.98	20,082,400	17,999,858.38	89.63	7,103,141.62
20	- กองพัฒนานักศึกษา	5,570,000.00	2,785,000	3,124,721.74	112.20	3,342,000	3,392,038.33	101.50	3,899,000	3,471,508.33	89.04	4,456,000	3,829,619.13	85.94	1,740,380.87
21	สำนักงานสภามหาวิทยาลัย	2,000,000.00	1,000,000	1,257,723.45	125.77	1,200,000	1,434,746.65	119.56	1,400,000	1,552,622.15	110.90	1,600,000	1,734,172.75	108.39	265,827.25
22	สำนักสิทธิประโยชน์	54,000,000.00	27,000,000	30,300,451.41	112.22	32,400,000	31,258,594.99	96.48	37,800,000	35,307,637.49	93.41	43,200,000	38,576,854.64	89.30	15,423,145.36
23	ศูนย์วิทยาศาสตร์	5,894,000.00	2,947,000	5,036,395.37	170.90	3,536,400	5,107,024.00	144.41	4,125,800	5,152,302.00	124.88	4,715,200	5,444,178.35	115.46	449,821.65
24	ศูนย์ภาษา	3,500,000.00	1,750,000	1,373,056.10	78.46	2,100,000	1,394,541.26	66.41	2,450,000	1,557,775.20	63.58	2,800,000	1,725,878.80	61.64	1,774,121.20
25	หน่วยงานวิเทศสัมพันธ์	700,000.00	350,000	377,495.29	107.86	420,000	413,558.00	98.47	490,000	197,930.91	40.39	560,000	668,736.26	119.42	31,263.74
26	หน่วยตรวจสอบภายใน	200,000.00	100,000	96,979.72	96.98	120,000	142,700.82	118.92	140,000	144,560.82	103.26	160,000	144,560.82	90.35	55,439.18
27	โรงเรียนสาธิต	40,094,400.00	20,047,200	16,047,645.29	80.05	24,056,640	17,549,248.14	72.95	28,066,080	20,112,308.85	71.66	32,075,520	25,556,203.46	79.68	14,538,196.54
รวมจัดสรร		792,804,800.00	396,402,400	308,479,415.55	77.82	475,682,880	341,371,414.24	71.76	554,963,360	390,035,546.97	70.28	634,243,840	455,127,281.97	71.76	337,677,518.03

รายได้วิจัยภายนอก 15,000,000.00
 รายได้บริการวิชาการภายนอก 46,500,000.00
 จัดสรรรวมทั้งหมด **854,304,800.00**

ตารางที่ 3 แสดงร้อยละผลการเบิกใช้งบประมาณเปรียบเทียบกับแผนการใช้สะสม 100 เปอร์เซ็นต์ ประจำปีงบประมาณ พ.ศ. 2557

ลำดับ	หน่วยงาน	งบจัดสรรก่อนโอนเปลี่ยนแปลง	งบจัดสรร	เดือน									
				ต.ค.-56	พ.ย.-56	ธ.ค.-56	ม.ค.-57	ก.พ.-57	มี.ค.-57	เม.ย.-57	พ.ค.-57	มิ.ย.-57	ก.ค.-57
1	คณะครุศาสตร์	5,178,800.00	5,178,800.00	4.56	14.95	144.06	87.27	89.52	91.81	93.44	97.61	95.48	91.14
2	คณะมนุษยศาสตร์และสังคมศาสตร์	8,797,500.00	8,797,500.00	2.92	11.66	74.89	78.71	89.83	82.10	82.23	78.41	71.74	72.29
3	คณะวิทยาการจัดการ	10,316,900.00	10,316,900.00	7.90	11.92	76.08	85.66	95.76	92.63	93.29	82.78	77.05	83.39
4	คณะวิทยาศาสตร์และเทคโนโลยี	8,538,500.00	8,538,500.00	0.87	4.51	47.55	61.93	69.36	72.02	74.99	71.46	86.27	87.33
5	คณะเทคโนโลยีอุตสาหกรรม	5,518,000.00	5,518,000.00	3.04	11.07	59.25	80.45	93.21	86.62	87.80	31.38	83.28	80.54
6	คณะเทคโนโลยีการเกษตร	2,659,615.69	2,560,400.00	3.44	9.74	62.86	240.87	215.07	168.34	163.10	139.23	126.78	116.99
7	วิทยาลัยนวัตกรรมการจัดการ	51,453,900.00	49,142,900.00	6.27	9.62	61.54	65.90	72.70	74.85	76.79	72.56	69.90	69.25
8	ศูนย์ กทม. (วิทยาลัยการจัดการและสารสนเทศ)	997,900.00	897,900.00	-	2.82	12.82	15.66	41.76	46.52	50.55	49.48	63.98	75.85
9	ศูนย์ สระแก้ว (วิทยาลัยอุษาคเนย์)	247,700.00	247,700.00	-	7.17	219.17	215.81	192.57	150.26	148.17	157.66	137.42	120.24
10	บัณฑิตวิทยาลัย	3,960,784.31	4,000,000.00	-	-	-	8.38	7.89	36.34	44.53	45.81	50.33	47.86
11	สำนักส่งเสริมวิชาการและงานทะเบียน	35,789,000.00	38,200,000.00	2.22	14.22	99.79	93.49	100.25	89.01	99.00	91.05	90.24	88.43
12	สำนักส่งเสริมการเรียนรู้และและบริการวิชาการ	3,311,200.00	3,311,200.00	-	0.55	21.21	40.93	42.44	38.04	38.81	50.13	60.32	72.72
13	สำนักวิทยบริการและเทคโนโลยีสารสนเทศ	5,100,000.00	5,100,000.00	0.72	1.35	15.12	25.69	34.99	34.57	35.11	33.95	48.94	57.98
14	สถาบันวิจัยและพัฒนา	13,946,500.00	13,946,500.00	0.12	3.19	143.74	115.95	108.92	84.01	82.67	82.28	73.43	91.09
15	สำนักมาตรฐานและจัดการคุณภาพ	950,000.00	950,000.00	-	3.49	35.07	31.86	46.21	38.30	35.49	35.36	48.50	54.43
16	สำนักศึกษาทั่วไป	3,944,600.00	4,004,600.00	0.26	1.99	14.25	17.68	20.04	16.43	24.62	31.93	30.42	42.52
17	สำนักศิลปวัฒนธรรม	995,000.00	995,000.00	-	9.29	49.53	61.24	80.87	64.60	118.51	106.15	91.81	89.35
18	สำนักงานอธิการบดี - กอกลาง	494,037,500.00	487,037,500.00	2.27	6.76	49.17	66.26	53.10	47.04	69.75	65.16	63.78	65.43
19	- กองนโยบายและแผน	25,103,000.00	25,103,000.00	6.81	14.54	100.13	97.91	105.17	93.68	100.38	94.40	89.98	89.63
20	- กองพัฒนานักศึกษา	5,570,000.00	5,570,000.00	5.38	18.77	92.63	96.89	95.95	80.43	112.20	101.50	89.04	85.94
21	สำนักงานสภามหาวิทยาลัย	2,000,000.00	2,000,000.00	8.77	8.77	110.87	117.93	132.96	124.81	125.77	119.56	110.90	108.39
22	สำนักสิทธิประโยชน์	54,000,000.00	54,000,000.00	8.15	8.15	91.98	109.76	104.25	117.96	112.22	96.48	93.41	89.30
23	ศูนย์วิทยาศาสตร์	5,894,000.00	5,894,000.00	1.80	5.82	40.68	36.11	38.51	34.08	170.90	144.41	124.88	115.46
24	ศูนย์ภาษา	3,500,000.00	3,500,000.00	-	3.01	15.48	60.73	82.14	62.88	78.46	66.41	63.58	61.64
25	หน่วยงานวิเทศสัมพันธ์	700,000.00	700,000.00	-	-	13.38	17.00	82.53	109.98	107.86	98.47	40.39	119.42
26	หน่วยตรวจสอบภายใน	200,000.00	200,000.00	-	24.95	113.39	83.16	71.28	105.41	96.98	118.92	103.26	90.35
27	โรงเรียนสาธิต	40,094,400.00	40,094,400.00	2.20	8.84	71.74	80.26	86.10	78.12	80.05	72.95	71.66	79.68
รวมทั้งสิ้น		792,804,800.00	785,804,800.00	68.79	77.97	60.42	61.22	66.54	61.69	77.82	72.40	70.28	71.76

รายได้วิจัยภายนอก 15,000,000.00
 รายได้บริการวิชาการภายนอก 46,500,000.00
 จัดสรรรวมทั้งสิ้น 847,304,800.00

เดือน	%เบิกจ่ายสะสม
เป้าหมาย	100
ต.ค.-56	68.79
พ.ย.-56	77.97
ธ.ค.-56	60.42
ม.ค.-57	61.76
ก.พ.-57	66.54
มี.ค.-57	61.69
เม.ย.-57	78.51
พ.ค.-57	72.40
มิ.ย.-57	70.91
ก.ค.-57	71.76
ส.ค.-57	-
ก.ย.-57	-

ตารางที่ 4 แผนภูมิแสดงร้อยละผลการเบิกจ่ายงบประมาณสะสมเปรียบเทียบกับเป้าหมายการเบิกจ่ายรายเดือน ปีงบประมาณ พ.ศ. 2557

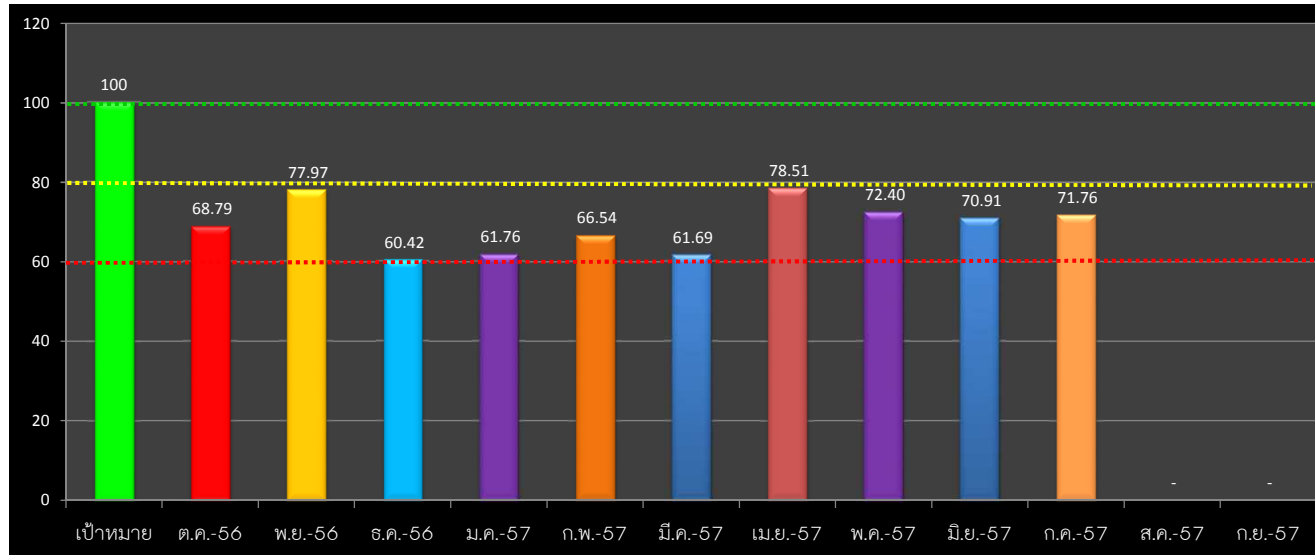

คำอธิบายจากตารางแผนภูมิ

- แผนภูมิแท่งแสดงเป้าหมายการเบิกใช้งบประมาณ คิดเป็นร้อยละ 100%
- เป็นแผนภูมิแสดงถึงผลเฉลี่ยการเบิกจ่ายของทุกหน่วยงานประกอบด้วยงบประมาณแผ่นดินงบประมาณรายได้(กศ.ปช.และงบบ.กศ.) ประเภทงบดำเนินงาน รวมงบบุคลากรและเงินเดือน/ค่าจ้างประจำเดือน ตุลาคม คิดเป็นร้อยละการเบิกใช้ 69.41 %
- เป็นแผนภูมิแสดงถึงผลเฉลี่ยการเบิกจ่ายของทุกหน่วยงานประกอบด้วยงบประมาณแผ่นดินงบประมาณรายได้(กศ.ปช.และงบบ.กศ.) ประเภทงบดำเนินงาน รวมงบบุคลากรและเงินเดือน/ค่าจ้างประจำเดือน พย คิดเป็นร้อยละการเบิกใช้ 78.67% ซึ่งเพิ่มขึ้นจากเดือน ต.ค 9.26 %
- เป็นแผนภูมิแสดงถึงผลเฉลี่ยการเบิกจ่ายของทุกหน่วยงานประกอบด้วยงบประมาณแผ่นดินงบประมาณรายได้(กศ.ปช.และงบบ.กศ.) ประเภทงบดำเนินงาน รวมงบบุคลากรและเงินเดือน/ค่าจ้างประจำเดือน ธ.ค. คิดเป็นร้อยละการเบิกใช้ 60.42 % ซึ่งลดลงจากเดือน พย. 17.98%
- เป็นแผนภูมิแสดงถึงผลเฉลี่ยการเบิกจ่ายของทุกหน่วยงานประกอบด้วยงบประมาณแผ่นดินงบประมาณรายได้(กศ.ปช.และงบบ.กศ.) ประเภทงบดำเนินงาน รวมงบบุคลากรและเงินเดือน/ค่าจ้างประจำเดือน ม.ค. คิดเป็นร้อยละการเบิกใช้ 61.76 % ซึ่งเพิ่มขึ้นจากเดือน ธค 1.07%
- เป็นแผนภูมิแสดงถึงผลเฉลี่ยการเบิกจ่ายของทุกหน่วยงานประกอบด้วยงบประมาณแผ่นดินงบประมาณรายได้(กศ.ปช.และงบบ.กศ.) ประเภทงบดำเนินงาน รวมงบบุคลากรและเงินเดือน/ค่าจ้างประจำเดือน กพ. คิดเป็นร้อยละการเบิกใช้ 67.14 % ซึ่งเพิ่มขึ้นจากเดือน มค 5.38%
- เป็นแผนภูมิแสดงถึงผลเฉลี่ยการเบิกจ่ายของทุกหน่วยงานประกอบด้วยงบประมาณแผ่นดินงบประมาณรายได้(กศ.ปช.และงบบ.กศ.) ประเภทงบดำเนินงาน รวมงบบุคลากรและเงินเดือน/ค่าจ้างประจำเดือน มีค. คิดเป็นร้อยละการเบิกใช้ 62.24 % ซึ่งลดลงจากเดือน กพ 4.90%
- เป็นแผนภูมิแสดงถึงผลเฉลี่ยการเบิกจ่ายของทุกหน่วยงานประกอบด้วยงบประมาณแผ่นดินงบประมาณรายได้(กศ.ปช.และงบบ.กศ.) ประเภทงบดำเนินงาน รวมงบบุคลากรและเงินเดือน/ค่าจ้างประจำเดือน เมย. คิดเป็นร้อยละการเบิกใช้ 76.90 % ซึ่งเพิ่มขึ้นจากเดือน มีค 16.27%
- เป็นแผนภูมิแสดงถึงผลเฉลี่ยการเบิกจ่ายของทุกหน่วยงานประกอบด้วยงบประมาณแผ่นดินงบประมาณรายได้(กศ.ปช.และงบบ.กศ.) ประเภทงบดำเนินงาน รวมงบบุคลากรและเงินเดือน/ค่าจ้างประจำเดือน พค. คิดเป็นร้อยละการเบิกใช้ 72.40 % ซึ่งลดลงจากเดือน เมย.4.50%
- เป็นแผนภูมิแสดงถึงผลเฉลี่ยการเบิกจ่ายของทุกหน่วยงานประกอบด้วยงบประมาณแผ่นดินงบประมาณรายได้(กศ.ปช.และงบบ.กศ.) ประเภทงบดำเนินงาน รวมงบบุคลากรและเงินเดือน/ค่าจ้างประจำเดือน มิย. คิดเป็นร้อยละการเบิกใช้ 70.91 % จากเปอร์เซ็นต์เบิกจ่ายประจำไตรมาสที่ 3 ที่ 70% ซึ่งลดลงจากเดือน พค 1.49 %
- เป็นแผนภูมิแสดงถึงผลเฉลี่ยการเบิกจ่ายของทุกหน่วยงานประกอบด้วยงบประมาณแผ่นดินงบประมาณรายได้(กศ.ปช.และงบบ.กศ.) ประเภทงบดำเนินงาน รวมงบบุคลากรและเงินเดือน/ค่าจ้างประจำเดือน กค. คิดเป็นร้อยละการเบิกใช้ 71.76 % จากเปอร์เซ็นต์เบิกจ่าย ซึ่งเพิ่มขึ้นจากเดือน มิย. 0.85 %

สรุป ข้อมูลจากระบบ 3 มิติ ณ วันที่ 1สค.57 เวลา 15.30 น.

โดย นส.เนตรศรีรินทร์ พิมพ์จันทร์

ตารางที่ 5 รายละเอียดการเบิกใช้งบประมาณ งบแผ่นดิน ประจำปีงบประมาณ พ.ศ. 2557 (จำแนกตามรายละเอียดค่าใช้จ่าย)

มหาวิทยาลัยราชภัฏวไลยอลงกรณ์ ในพระบรมราชูปถัมภ์ จังหวัดปทุมธานี ณ เดือน ต.ค.-ก.ค. พ.ศ.2557

หน่วย : บาท

ลำดับ	หน่วยงาน	งบบุคลากร		งบดำเนินงาน		งบลงทุน		อุดหนุนบุคลากร		งบอุดหนุน		งบรายจ่ายอื่นๆ		รวมทั้งสิ้นจัดสรร	รวมเบิกใช้	คงเหลือ	ร้อยละการเบิกใช้
		จัดสรร	เบิกใช้	จัดสรร	เบิกใช้	จัดสรร	เบิกใช้	จัดสรร	เบิกใช้	จัดสรร	เบิกใช้	จัดสรร	เบิกใช้				
1	คณะครุศาสตร์			1,929,600.00	1,546,207.86					150,000.00	148,149.01			2,079,600.00	1,694,356.87	385,243.13	81.48
2	คณะมนุษยศาสตร์และสังคมศาสตร์			1,716,900.00	1,266,277.21	1,625,000.00	25,000.00			330,000.00	191,094.46			3,671,900.00	1,482,371.67	2,189,528.33	40.37
3	คณะวิทยาการจัดการ			1,761,300.00	1,192,353.47					270,000.00	218,570.00			2,031,300.00	1,410,923.47	620,376.53	69.46
4	คณะวิทยาศาสตร์และเทคโนโลยี			2,631,800.00	1,963,854.42	676,700.00	676,700.00			270,000.00	230,967.85			3,578,500.00	2,871,522.27	706,977.73	80.24
5	คณะเทคโนโลยีอุตสาหกรรม			1,282,400.00	686,862.03					150,000.00	74,655.50			1,432,400.00	761,517.53	670,882.47	53.16
6	คณะเทคโนโลยีการเกษตร			515,200.00	476,675.34	1,450,000.00	1,447,710.00			60,000.00	36,200.85			2,025,200.00	1,960,586.19	64,613.81	96.81
7	วิทยาลัยนวัตกรรมการจัดการ			142,900.00	34,685.90									142,900.00	34,685.90	108,214.10	24.27
8	ศูนย์ กทม. (วิทยาลัยการจัดการและสารสนเทศ)			69,900.00	28,795.47									69,900.00	28,795.47	41,104.53	41.20
9	ศูนย์ สระแก้ว (วิทยาลัยอุษาคเนย์)			28,600.00	21,725.00									28,600.00	21,725.00	6,875.00	75.96
10	บัณฑิตวิทยาลัย													-	-	-	-
11	สำนักส่งเสริมวิชาการและงานทะเบียน													-	-	-	-
12	สำนักส่งเสริมการเรียนรู้และบริการวิชาการ									3,311,200.00	1,926,272.92			3,311,200.00	1,926,272.92	1,384,927.08	58.17
13	สำนักวิทยบริการและเทคโนโลยีสารสนเทศ											1,100,000.00	975,804.77	1,100,000.00	975,804.77	124,195.23	88.71
14	สถาบันวิจัยและพัฒนา									7,146,500.00	4,142,350.00			7,146,500.00	4,142,350.00	3,004,150.00	57.96
15	สำนักมาตรฐานและจัดการคุณภาพ											750,000.00	343,785.85	750,000.00	343,785.85	406,214.15	45.84
16	สำนักศึกษาทั่วไป			2,344,600.00	844,957.61	100,000.00	97,370.00							2,444,600.00	942,327.61	1,502,272.39	38.55
17	สำนักศิลปวัฒนธรรม									995,000.00	711,219.75			995,000.00	711,219.75	283,780.25	71.48
18	สำนักงานอธิการบดี- กอกลาง	100,330,400.00	70,413,840.77					168,882,900.00	83,476,406.29					269,213,300.00	153,890,247.06	115,323,052.94	57.16
19	- กอกลาง			19,757,400.00	10,904,461.86	54,567,432.00	36,609,479.50					1,892,268.00	1,154,725.28	76,217,100.00	48,668,666.64	27,548,433.36	63.86
20	- กอโยบายและแผน											1,778,400.00	1,163,304.00	1,778,400.00	1,163,304.00	615,096.00	65.41
21	- กอพัฒนานักศึกษา													-	-	-	-
22	สำนักงานสภามหาวิทยาลัย													-	-	-	-
	สำนักสิทธิประโยชน์													-	-	-	-
24	ศูนย์วิทยาศาสตร์					4,142,000.00	4,059,000.00					1,752,000.00	1,385,178.35	5,894,000.00	5,444,178.35	449,821.65	92.37
25	ศูนย์ภาษา									2,000,000.00	716,577.40			2,000,000.00	716,577.40	1,283,422.60	35.83
26	หน่วยงานวิเทศสัมพันธ์													-	-	-	-
27	หน่วยตรวจสอบภายใน													-	-	-	-
28	โรงเรียนสาธิต			600,500.00		307,500.00				6,986,400.00	3,411,511.59			7,894,400.00	3,411,511.59	4,482,888.41	43.21
รวมงบดำเนินงาน		100,330,400.00	70,413,840.77	32,781,100.00	18,966,856.17	62,868,632.00	42,915,259.50	168,882,900.00	83,476,406.29	21,669,100.00	11,807,569.33	7,272,668.00	5,022,798.25	393,804,800.00	232,602,730.31	161,202,069.69	59.07

ลำดับ	หน่วยงาน	งบบุคลากร		งบดำเนินงาน		งบลงทุน		งบอุดหนุน		งบรายจ่ายอื่นๆ		รวมทั้งสิ้นจัดสรร	รวมเบิกใช้	คงเหลือ	ร้อยละการเบิกใช้
		จัดสรร	เบิกใช้	จัดสรร	เบิกใช้	จัดสรร	เบิกใช้	จัดสรร	เบิกใช้	จัดสรร	เบิกใช้				
1	คณะครุศาสตร์											-	-	-	-
2	คณะมนุษยศาสตร์และสังคมศาสตร์											-	-	-	-
3	คณะวิทยาการจัดการ											-	-	-	-
4	คณะวิทยาศาสตร์และเทคโนโลยี											-	-	-	-
5	คณะเทคโนโลยีอุตสาหกรรม											-	-	-	-
6	คณะเทคโนโลยีการเกษตร											-	-	-	-
7	วิทยาลัยนวัตกรรมการจัดการ											-	-	-	-
8	ศูนย์ กทม. (วิทยาลัยการจัดการและสารสนเทศ)											-	-	-	-
9	ศูนย์ สระแก้ว (วิทยาลัยอุษาคเนย์)											-	-	-	-
10	บัณฑิตวิทยาลัย											-	-	-	-
11	สำนักส่งเสริมวิชาการและงานทะเบียน			2,937,726.00	2,393,799.56	62,274.00	62,274.00			700,000.00	277,579.39	3,700,000.00	2,733,652.95	966,347.05	73.88
12	สำนักส่งเสริมการเรียนรู้และให้บริการวิชาการ											-	-	-	-
13	สำนักวิทยบริการและเทคโนโลยีสารสนเทศ											-	-	-	-
14	สถาบันวิจัยและพัฒนา											-	-	-	-
15	สำนักมาตรฐานและจัดการคุณภาพ									200,000.00	69,911.50	200,000.00	69,911.50	130,088.50	34.96
16	สำนักศึกษาทั่วไป											-	-	-	-
17	สำนักศิลปวัฒนธรรม											-	-	-	-
18	สำนักงานอธิการบดี- กอกลาง	32,000,000.00	27,225,931.16									32,000,000.00	27,225,931.16	4,774,068.84	85.08
19	- กอกลาง			34,694,725.00	18,889,163.89	240,675.00	240,675.00					34,935,400.00	19,129,838.89	15,805,561.11	54.76
20	- กองนโยบายและแผน			1,000,000.00	542,757.50							1,000,000.00	542,757.50	457,242.50	54.28
21	- กองพัฒนานักศึกษา					57,673.00	57,673.00			4,212,327.00	2,798,380.38	4,270,000.00	2,856,053.38	1,413,946.62	66.89
22	สำนักงานสภามหาวิทยาลัย											-	-	-	-
23	สำนักสิทธิประโยชน์											-	-	-	-
24	ศูนย์วิทยาศาสตร์											-	-	-	-
25	ศูนย์ภาษา											-	-	-	-
26	หน่วยงานวิเทศสัมพันธ์											-	-	-	-
27	หน่วยตรวจสอบภายใน											-	-	-	-
28	โรงเรียนสาธิต					170,090.20	169,980.20	32,029,909.80	21,974,711.67			32,200,000.00	22,144,691.87	10,055,308.13	68.77
รวมงบดำเนินงาน		32,000,000.00	27,225,931.16	38,632,451.00	21,825,720.95	530,712.20	530,602.20	32,029,909.80	21,974,711.67	5,112,327.00	3,145,871.27	108,305,400.00	74,702,837.25	33,602,562.75	68.97

ตารางที่ 7 รายละเอียดการเบิกใช้งบประมาณ งบรายได้ (ก.ส.ป.ช.)ประจำปีงบประมาณ พ.ศ. 2557 (จำแนกตามรายละเอียดค่าใช้จ่าย)

มหาวิทยาลัยราชภัฏวไลยอลงกรณ์ ในพระบรมราชูปถัมภ์ จังหวัดปทุมธานี ณ เดือน ต.ค.-กค พ.ศ.2557

หน่วย : บาท

ลำดับที่	หน่วยงาน	งบดำเนินงาน		งบลงทุน		งบอุดหนุน		งบรายจ่ายอื่นๆ		รวมทั้งสิ้นจัดสรร	รวมเบิกใช้	คงเหลือ	ร้อยละการเบิกใช้
		จัดสรร	เบิกใช้	จัดสรร	เบิกใช้	จัดสรร	เบิกใช้	จัดสรร	เบิกใช้				
1	คณะครุศาสตร์	2,832,544.00	1,814,934.87	266,656.00	266,656.00					3,099,200.00	2,081,590.87	1,017,609.13	67.17
2	คณะมนุษยศาสตร์และสังคมศาสตร์	5,125,600.00	3,605,267.75							5,125,600.00	3,605,267.75	1,520,332.25	70.34
3	คณะวิทยาการจัดการ	7,132,287.57	4,590,220.53	1,153,312.43	881,407.23					8,285,600.00	5,471,627.76	2,813,972.24	66.04
4	คณะวิทยาศาสตร์และเทคโนโลยี	4,736,447.00	2,872,445.00	223,553.00	221,353.00					4,960,000.00	3,093,798.00	1,866,202.00	62.37
5	คณะเทคโนโลยีอุตสาหกรรม	3,115,150.00	2,070,831.89	970,450.00	722,951.20					4,085,600.00	2,793,783.09	1,291,816.91	68.38
6	คณะเทคโนโลยีการเกษตร	608,414.69	502,555.55	26,001.00	26,001.00					634,415.69	528,556.55	105,859.14	83.31
7	วิทยาลัยนวัตกรรมการจัดการ	2,311,000.00	942,200.00	114,211.98	114,211.98	48,885,788.02	27,414,334.67			51,311,000.00	28,470,746.65	22,840,253.35	55.49
8	ศูนย์ กทม.	928,000.00	576,721.35							928,000.00	576,721.35	351,278.65	62.15
9	ศูนย์ สระแก้ว	219,100.00	216,541.60							219,100.00	216,541.60	2,558.40	98.83
10	บัณฑิตวิทยาลัย	3,848,220.31	1,403,844.13	112,564.00	112,564.00					3,960,784.31	1,516,408.13	2,444,376.18	38.29
11	สำนักส่งเสริมวิชาการและงานทะเบียน	31,589,000.00	22,380,254.72					500,000.00	205,500.00	32,089,000.00	22,585,754.72	9,503,245.28	70.38
12	สำนักส่งเสริมการเรียนรู้และบริการวิชาการ							-		-	-	-	0.00
13	สำนักวิทยบริการและเทคโนโลยีสารสนเทศ			146,498.00	146,498.00			3,853,502.00	1,243,382.82	4,000,000.00	1,389,880.82	2,610,119.18	34.75
14	สถาบันวิจัยและพัฒนา			32,000.00	32,000.00			6,768,000.00	5,989,155.03	6,800,000.00	6,021,155.03	778,844.97	88.55
15	สำนักมาตรฐานและจัดการคุณภาพ									-	-	-	0.00
16	สำนักศึกษาทั่วไป	1,500,000.00	399,482.87							1,500,000.00	399,482.87	1,100,517.13	26.63
17	สำนักศิลปวัฒนธรรม									-	-	-	0.00
18	สำนักงานอธิการบดี									-	-	-	0.00
19	- กองกลาง	1,518,242.00	821,459.62	60,109,058.00	625,742.99			20,044,400.00	8,222,208.11	81,671,700.00	9,669,410.72	72,002,289.28	11.84
20	- กองนโยบายและแผน	22,235,362.00	16,204,558.88	89,238.00	89,238.00					22,324,600.00	16,293,796.88	6,030,803.12	72.99
21	- กองพัฒนานักศึกษา							1,300,000.00	973,565.75	1,300,000.00	973,565.75	326,434.25	74.89
22	สำนักงานสภามหาวิทยาลัย							2,000,000.00	1,734,172.75	2,000,000.00	1,734,172.75	265,827.25	86.71
23	สำนักสิทธิประโยชน์							54,000,000.00	38,576,854.64	54,000,000.00	38,576,854.64	15,423,145.36	71.44
24	ศูนย์วิทยาศาสตร์									-	-	-	0.00
25	ศูนย์ภาษา	1,463,000.00	973,146.10	37,000.00	36,155.30					1,500,000.00	1,009,301.40	490,698.60	67.29
26	หน่วยงานวิเทศสัมพันธ์	700,000.00	668,736.26							700,000.00	668,736.26	31,263.74	95.53
27	หน่วยตรวจสอบภายใน	200,000.00	144,560.82							200,000.00	144,560.82	55,439.18	72.28
28	โรงเรียนสาธิต		-					-	-	-	-	-	0.00
รวม		90,062,367.57	60,187,761.94	63,280,542.41	3,274,778.70	48,885,788.02	27,414,334.67	88,465,902.00	56,944,839.10	290,694,600.00	147,821,714.41	142,872,885.59	50.85

หมายเหตุ ไม่นับรวม งบบริการวิชาการภายนอกและงบรายได้จากการวิจัยภายนอก

รายได้จากการบริการวิชาการภายนอก

46,500,000.00

รายได้จากการวิจัยภายนอก

15,000,000.00

รวมจัดสรรทั้งหมด

352,194,600.00

ตารางที่ 8 รายละเอียดการเบิกใช้งบประมาณแผ่นดิน งบรายได้ (กศ.ปช.และ บกศ.)ประจำปีงบประมาณ พ.ศ. 2557 (จำแนกตามรายละเอียดค่าใช้จ่าย)

มหาวิทยาลัยราชภัฏวไลยอลงกรณ์ ในพระบรมราชูปถัมภ์ จังหวัดปทุมธานี ณ เดือน ต.ค.-ก.ค. พ.ศ.2557

ลำดับที่	หน่วยงาน	งบบุคลากร		งบดำเนินงาน		งบลงทุน		อุดหนุนบุคลากร		งบอุดหนุน		งบรายจ่ายอื่นๆ		รวมทั้งสิ้นจัดสรร	รวมเบิกใช้	คงเหลือ	ร้อยละการเบิกใช้
		จัดสรร	เบิกใช้	จัดสรร	เบิกใช้	จัดสรร	เบิกใช้	จัดสรร	เบิกใช้	จัดสรร	เบิกใช้	จัดสรร	เบิกใช้				
1	คณะครุศาสตร์			4,762,144.00	3,361,142.73	266,656.00	266,656.00			150,000.00	148,149.01	-	-	5,178,800.00	3,775,947.74	1,402,852.26	72.91
2	คณะมนุษยศาสตร์และสังคมศาสตร์			6,842,500.00	4,871,544.96	1,625,000.00	25,000.00			330,000.00	191,094.46	-	-	8,797,500.00	5,087,639.42	3,709,860.58	57.83
3	คณะวิทยาการจัดการ			8,893,587.57	5,782,574.00	1,153,312.43	881,407.23			270,000.00	218,570.00	-	-	10,316,900.00	6,882,551.23	3,434,348.77	66.71
4	คณะวิทยาศาสตร์และเทคโนโลยี			7,368,247.00	4,836,299.42	900,253.00	898,053.00			270,000.00	230,967.85	-	-	8,538,500.00	5,965,320.27	2,573,179.73	69.86
5	คณะเทคโนโลยีอุตสาหกรรม			4,397,550.00	2,757,693.92	970,450.00	722,951.20			150,000.00	74,655.50	-	-	5,518,000.00	3,555,300.62	1,962,699.38	64.43
6	คณะเทคโนโลยีการเกษตร			1,123,614.69	979,230.89	1,476,001.00	1,473,711.00			60,000.00	36,200.85	-	-	2,659,615.69	2,489,142.74	170,472.95	93.59
7	วิทยาลัยนวัตกรรมการจัดการ			2,453,900.00	976,885.90	114,211.98	114,211.98			48,885,788.02	27,414,334.67	-	-	51,453,900.00	28,505,432.55	22,948,467.45	55.40
8	ศูนย์ กทม.			997,900.00	605,516.82	-	-			-	-	-	-	997,900.00	605,516.82	392,383.18	60.68
9	ศูนย์ สระแก้ว			247,700.00	238,266.60	-	-			-	-	-	-	247,700.00	238,266.60	9,433.40	96.19
10	บัณฑิตวิทยาลัย			3,848,220.31	1,403,844.13	112,564.00	112,564.00			-	-	-	-	3,960,784.31	1,516,408.13	2,444,376.18	38.29
11	สำนักส่งเสริมวิชาการและงานทะเบียน			34,526,726.00	24,774,054.28	62,274.00	62,274.00			-	-	1,200,000.00	483,079.39	35,789,000.00	25,319,407.67	10,469,592.33	70.75
12	สำนักส่งเสริมการเรียนรู้และบริการวิชาการ			-	-	-	-			3,311,200.00	1,926,272.92	-	-	3,311,200.00	1,926,272.92	1,384,927.08	58.17
13	สำนักวิทยบริการและเทคโนโลยีสารสนเทศ			-	-	146,498.00	146,498.00			-	-	4,953,502.00	2,219,187.59	5,100,000.00	2,365,685.59	2,734,314.41	46.39
14	สถาบันวิจัยและพัฒนา			-	-	32,000.00	32,000.00			7,146,500.00	4,142,350.00	6,768,000.00	5,989,155.03	13,946,500.00	10,163,505.03	3,782,994.97	72.87
15	สำนักมาตรฐานและจัดการคุณภาพ			-	-	-	-			-	-	950,000.00	413,697.35	950,000.00	413,697.35	536,302.65	43.55
16	สำนักศึกษาทั่วไป			3,844,600.00	1,244,440.48	100,000.00	97,370.00			-	-	-	-	3,944,600.00	1,341,810.48	2,602,789.52	34.02
17	สำนักศิลปวัฒนธรรม			-	-	-	-			995,000.00	711,219.75	-	-	995,000.00	711,219.75	283,780.25	71.48
18	สำนักงานอธิการบดี	132,330,400.00	97,639,771.93	-	-	-	-	168,882,900.00	83,476,406.29	-	-	-	-	301,213,300.00	181,116,178.22	120,097,121.78	60.13
19	- กองกลาง			55,970,367.00	30,615,085.37	114,917,165.00	37,475,897.49			-	-	21,936,668.00	9,376,933.39	192,824,200.00	77,467,916.25	115,356,283.75	40.18
20	- กองนโยบายและแผน			23,235,362.00	16,747,316.38	89,238.00	89,238.00			-	-	1,778,400.00	1,163,304.00	25,103,000.00	17,999,858.38	7,103,141.62	71.70
21	- กองพัฒนานักศึกษา			-	-	57,673.00	57,673.00			-	-	5,512,327.00	3,771,946.13	5,570,000.00	3,829,619.13	1,740,380.87	68.75
22	สำนักงานสภามหาวิทยาลัย			-	-	-	-			-	-	2,000,000.00	1,734,172.75	2,000,000.00	1,734,172.75	265,827.25	86.71
23	สำนักสิทธิประโยชน์			-	-	-	-			-	-	54,000,000.00	38,576,854.64	54,000,000.00	38,576,854.64	15,423,145.36	71.44
24	ศูนย์วิทยาศาสตร์			-	-	4,142,000.00	4,059,000.00			-	-	1,752,000.00	1,385,178.35	5,894,000.00	5,444,178.35	449,821.65	92.37
25	ศูนย์ภาษา			1,463,000.00	973,146.10	37,000.00	36,155.30			2,000,000.00	716,577.40	-	-	3,500,000.00	1,725,878.80	1,774,121.20	49.31
26	หน่วยงานวิเทศสัมพันธ์			700,000.00	668,736.26	-	-			-	-	-	-	700,000.00	668,736.26	31,263.74	95.53
27	หน่วยตรวจสอบภายใน			200,000.00	144,560.82	-	-			-	-	-	-	200,000.00	144,560.82	55,439.18	72.28
28	โรงเรียนสาธิต			600,500.00	-	477,590.20	169,980.20			39,016,309.80	25,386,223.26	-	-	40,094,400.00	25,556,203.46	14,538,196.54	63.74
รวม		132,330,400.00	97,639,771.93	161,475,918.57	100,980,339.06	126,679,886.61	46,720,640.40	168,882,900.00	83,476,406.29	102,584,797.82	61,196,615.67	100,850,897.00	65,113,508.62	792,804,800.00	455,127,281.97	337,677,518.03	57.41

หมายเหตุ: ไม่นับรวม งบบริการวิชาการภายนอกและงบรายได้จากการวิจัยภายนอก

รายได้จากการบริการวิชาการภายนอก

46,500,000.00

รายได้จากการวิจัยภายนอก

15,000,000.00

รวมจัดสรรทั้งหมด

854,304,800.00