

รายงานการเบิกงบประมาณ ปีงบประมาณ พ.ศ. 2559  
ประจำเดือนมิถุนายน 2559  
(สิ้นสุดไตรมาส 3)

ข้อมูล ณ 30 มิถุนายน 2559  
จากระบบบัญชี 3 มิติ

ตารางที่ 1 สรุปเบิกงบประมาณสะสมภาพรวมมหาวิทยาลัย  
ภาพรวมมหาวิทยาลัย

ภาพรวม (งบแผ่นดิน + รายได้)

หมวดรายจ่าย	จัดสรร	ใช้ไป	คงเหลือ	ร้อยละ
งบบุคลากร	128,044,400	81,953,039	46,091,361	64.00
งบดำเนินงาน	164,198,513	103,134,322	61,064,190	62.81
งบอุดหนุน	305,246,524	173,681,616	131,564,908	56.90
- ทั่วไป	72,212,424	45,766,408	26,446,016	63.38
- คชจ.บุคลากร	233,034,100	127,915,208	105,118,892	54.89
งบรายจ่ายอื่น	26,956,730	17,711,343	9,245,387	65.70
งบลงทุน	107,420,134	63,818,069	43,602,064	59.41
รวม	731,866,300	440,298,389	291,567,911	60.16

ตารางที่ 2 สรุปเบิกงบประมาณ จำแนกตามหมวดรายจ่าย

งบแผ่นดิน

หมวดรายจ่าย	จัดสรร	ใช้ไป	คงเหลือ	ร้อยละ
งบบุคลากร	88,044,400.00	56,747,818.00	31,296,582.00	64.45
งบดำเนินงาน	37,944,600.00	21,851,436.00	16,093,164.00	57.59
งบอุดหนุน	266,462,300.00	149,561,756.00	116,900,544.00	56.13
- ทั่วไป	33,428,200.00	21,646,548.00	11,781,652.00	64.76
- คชจ. บุคลากร	233,034,100.00	127,915,208.00	105,118,892.00	54.89
งบรายจ่ายอื่น	6,514,300.00	3,840,586.00	2,673,714.00	58.96
งบลงทุน	100,650,700.00	57,164,954.00	43,485,746.00	56.80
รวม	499,616,300.00	289,166,550.00	210,449,750.00	57.88

# ความก้าวหน้างบลงทุน (แผ่นดิน) พ.ศ. 2559

ณ 1 กรกฎาคม 2559

ประเภท	รายการ	การดำเนินงาน
1. สิ่งก่อสร้างผูกพัน 2 รายการ	1. อาคารเรียนรวม ปี 2559 จำนวน 4 งด	เบิกจ่ายไปแล้ว 3 งด (ร้อยละ 76)
	2. อาคารเรียนวิทยาศาสตร์ จำนวน 5 งด	ยังไม่ได้เบิกจ่าย ขณะนี้ได้เข้าดำเนินการในพื้นที่
2. สิ่งก่อสร้าง 1 ปี	1. ปรับปรุงพื้นที่และอาคารขยายพันธ์พืชตามโครงการอนุรักษ์พันธุกรรม	ดำเนินการแล้วและเบิกจ่ายแล้ว
	2.ปรับปรุงศูนย์ศึกษาประสบการณ์วิชาชีพ	แผนดำเนินการ 6 งด ยังไม่มีการเบิกจ่าย ขณะนี้ได้เข้าดำเนินงานการแล้ว
	3.อาคารจัดเก็บและซ่อมบำรุงยานพาหนะ	ดำเนินการแล้วและเบิกจ่ายแล้ว
3. ครุภัณฑ์ จำนวน 100 รายการ	ดำเนินการแล้ว	จำนวน 88 รายการ
	ระหว่างการอนุมัติเบิกจ่าย	จำนวน 8 รายการ
	ยกเลิกดำเนินการ	จำนวน 4 รายการ

# ผลการเบิกจ่ายงบประมาณแผ่นดิน ประจำปีงบประมาณ พ.ศ. 2559

ข้อมูล ณ วันที่ 30 มิถุนายน 2559

กรมบัญชีกลาง (ระบบ GF MIS)

จากหน่วยงาน 296 หน่วยงาน มรภ.วไลยอลงกรณ์ อยู่ลำดับที่ 35

เบิกได้มาก

3 มิถุนายน 2559		30 มิถุนายน 2559		เป้าหมาย
รายจ่ายประจำ	50.69	รายจ่ายประจำ	56.88	76.00
รายจ่ายงบลงทุน	37.36	รายจ่ายงบลงทุน	48.13	61.00
ภาพรวม	48.04	ภาพรวม	55.14	73.00
ลำดับที่ 34		ลำดับที่ 35		



ลำดับ 296

ลำดับเบิก 1

เบิกได้น้อย

สูงสุด มรภ.ภูเก็ตลำดับที่ 217 (รายจ่ายประจำ ร้อยละ 79.30 งบลงทุนร้อยละ 85.96 ภาพรวม ร้อยละ 81.96)

# แผนภูมิ 1 แสดงร้อยละการเบิกงบประมาณแผ่นดิน

(ดูตาราง 1 ประกอบ)

## หน่วยงานจัดการศึกษา

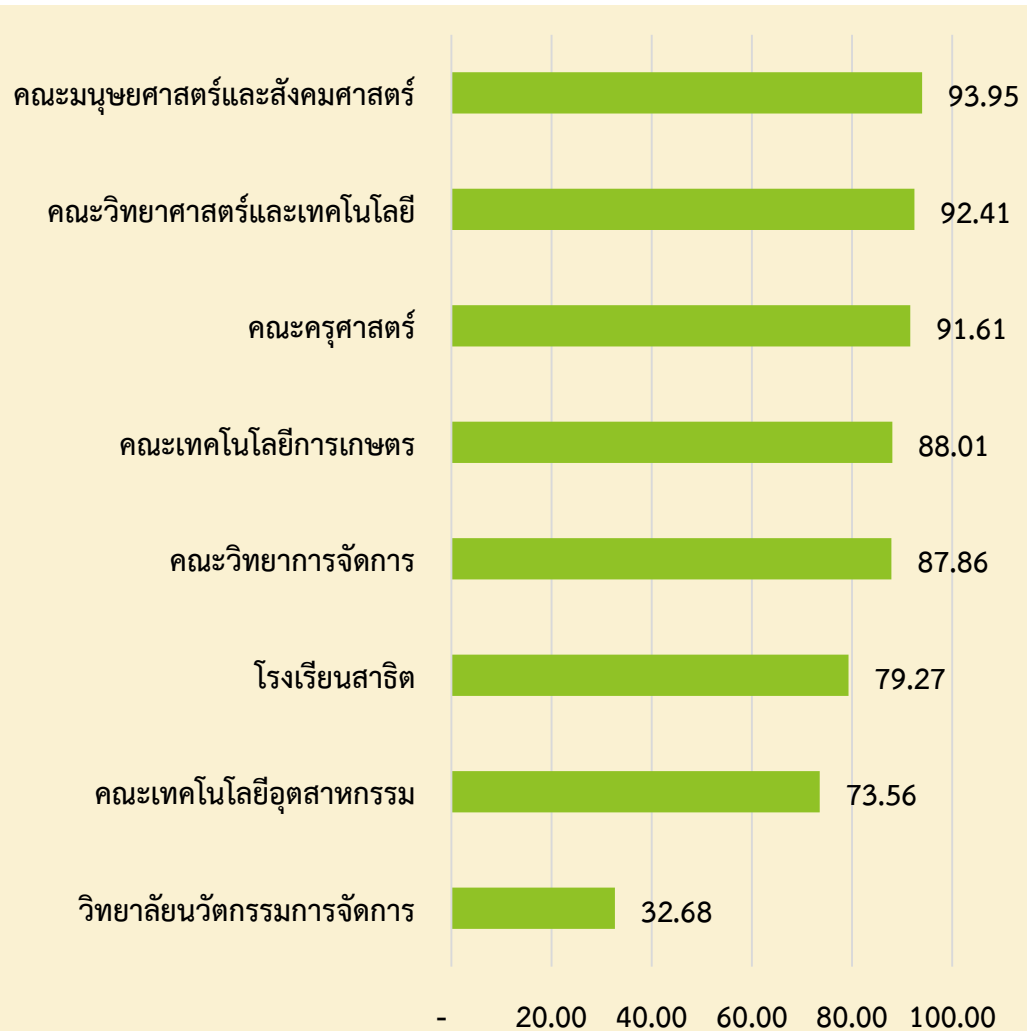

## หน่วยงานสนับสนุนการจัดการศึกษา

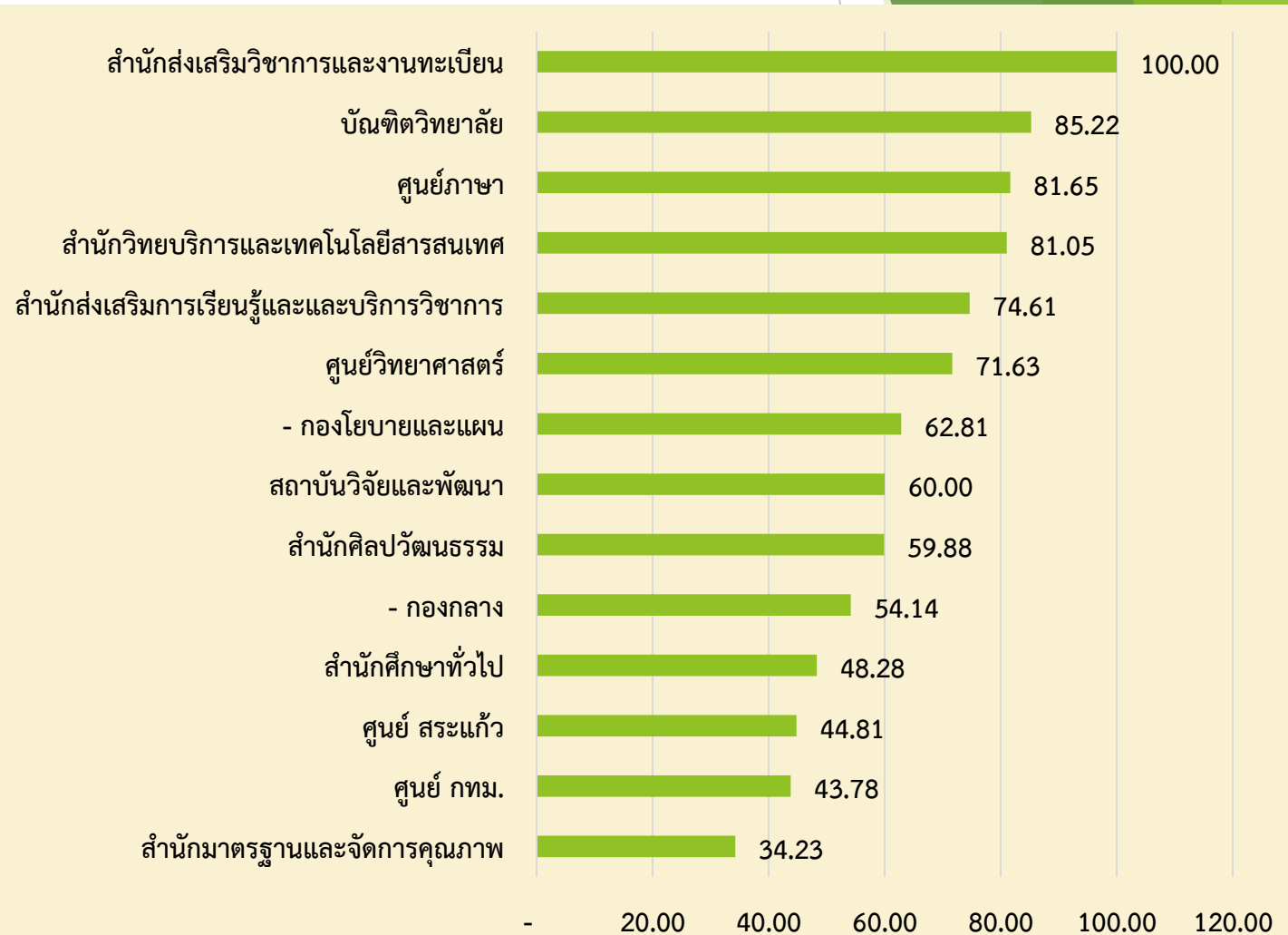

## ตารางที่ 3 สรุปเบิกงบประมาณ จำแนกตามหมวดรายจ่าย

### งบรายได้

หมวดรายจ่าย	จัดสรร	ใช้ไป	คงเหลือ	ร้อยละ
งบบุคลากร	40,000,000	25,205,220	14,794,780	63.01
งบดำเนินงาน	126,253,913	81,282,886	44,971,026	64.38
งบอุดหนุน	38,784,224	24,119,860	14,664,364	62.19
งบรายจ่ายอื่น	20,442,430	13,870,757	6,571,673	67.85
งบลงทุน	6,769,434	6,653,115	116,318	98.28
รวม	232,250,000	151,131,838	81,118,162	65.07

## แผนภูมิ 2 แสดงร้อยละการเบิกงบประมาณเงินรายได้

### หน่วยงานจัดการศึกษา

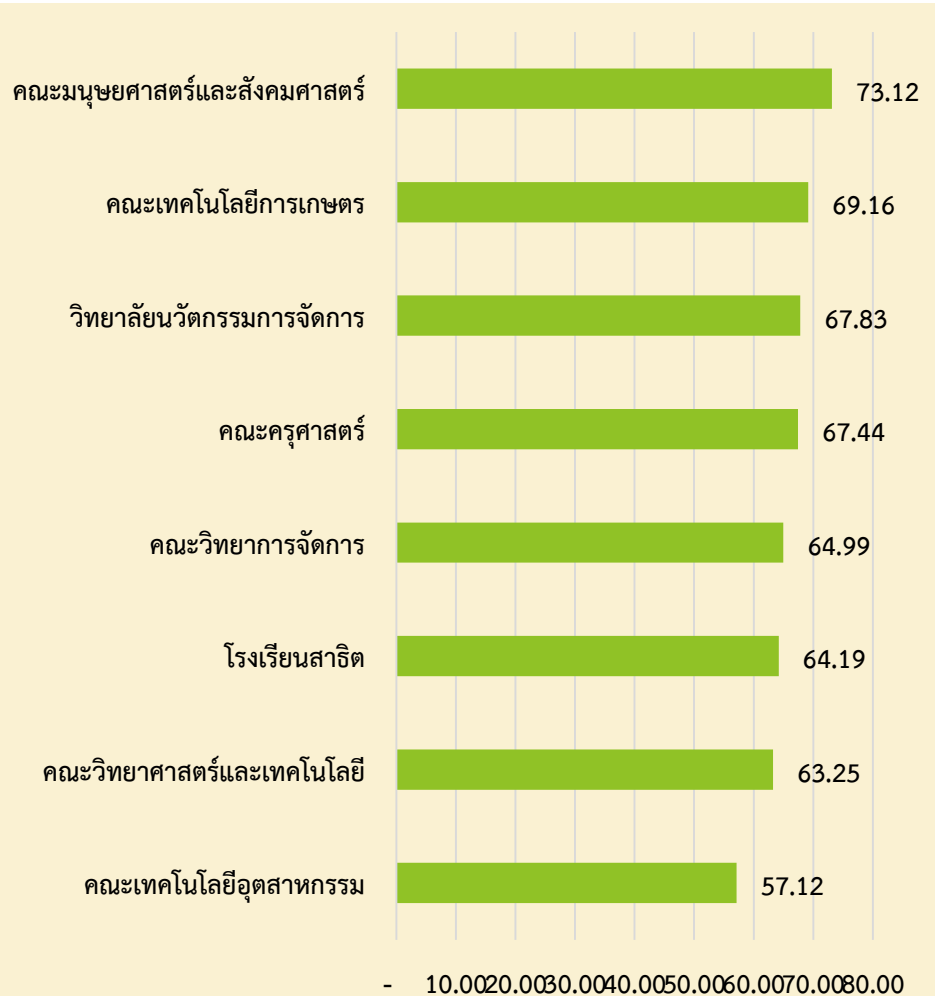

### หน่วยงานสนับสนุนการจัดการศึกษา

(ดูตาราง 6 ประกอบ)

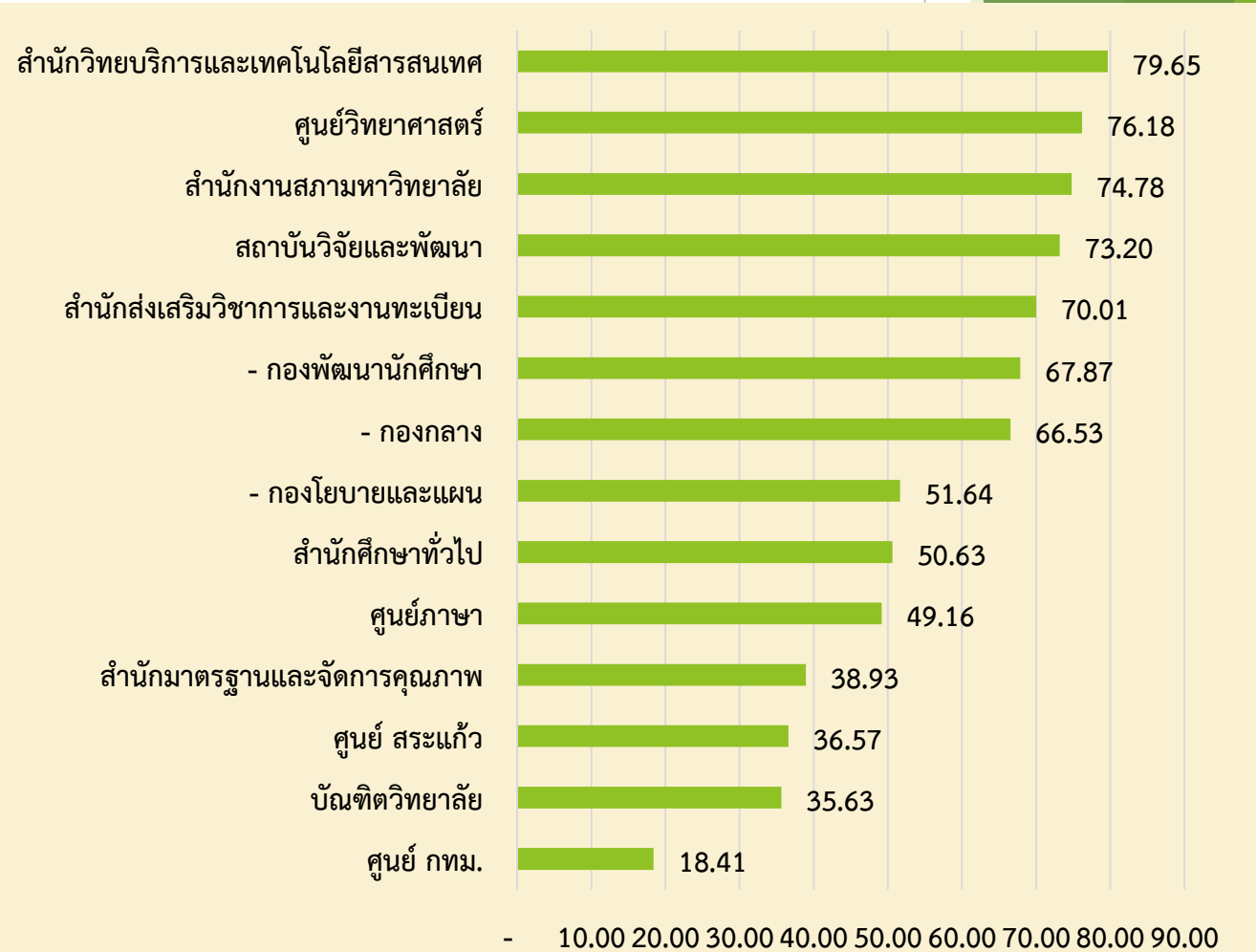



# แผนภูมิ 3 แสดงผลการเบิกงบประมาณภาพรวม พ.ศ. 2559 ณ 30 มิถุนายน 2559

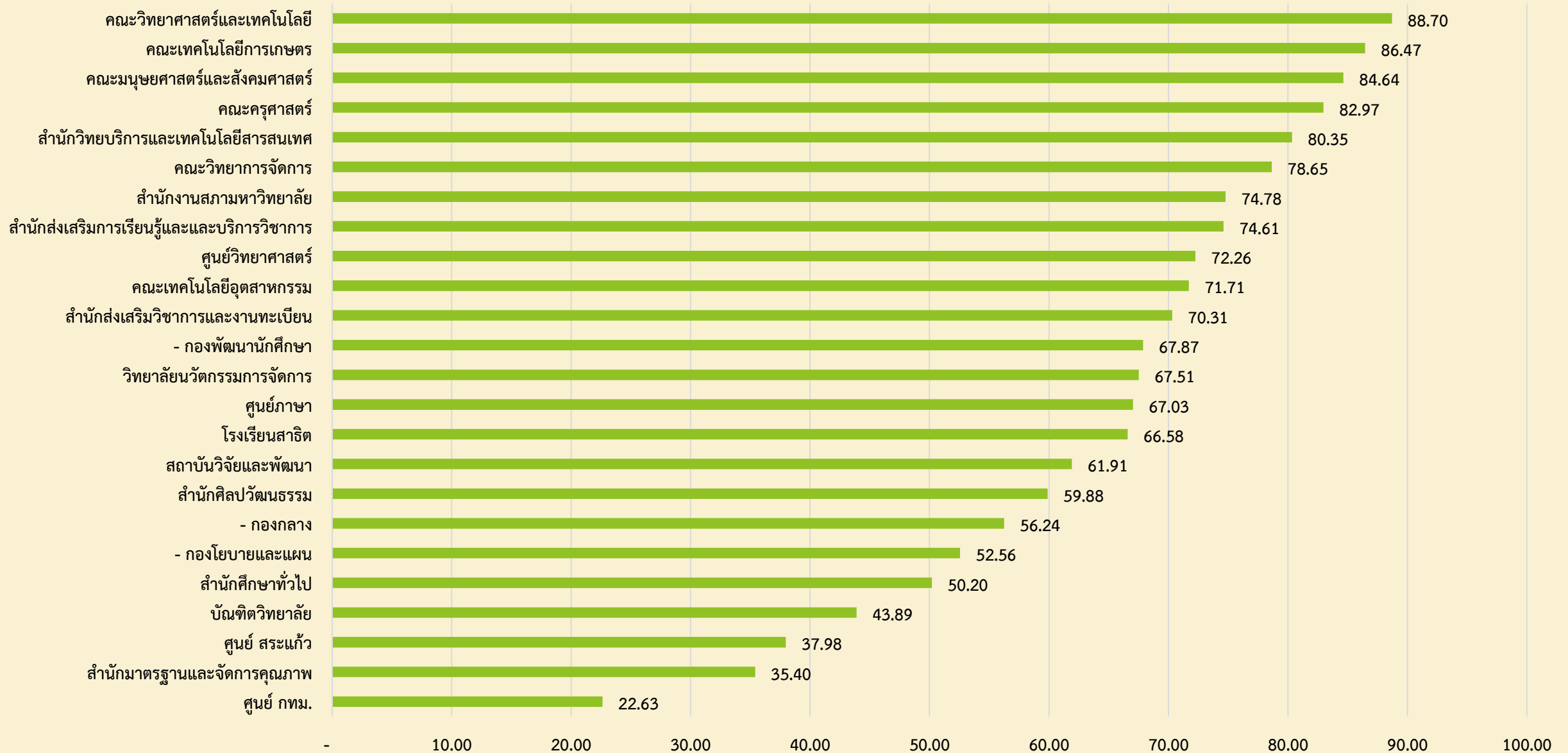



จบการนำเสนอ  
ขอบคุณค่ะ

ตารางแสดง 1 รายละเอียดเบิกใช้ประมาณเงินแผ่นดิน ประจำปีงบประมาณ พ.ศ. 2559 ณ เดือน ตุลาคม –มิถุนายน 2559

ลำดับที่	หน่วยงาน	งบประมาณแผ่นดิน											รวมจัดสรร	รวมเบิกใช้	คงเหลือ	ร้อยละ
		งบบุคลากร		งบดำเนินงาน		งบลงทุน		เบิกใช้	งบอุดหนุน		งบรายจ่ายอื่น					
		จัดสรร	เบิกใช้	จัดสรร	เบิกใช้	ค่าครุภัณฑ์	ค่าที่ดินและสิ่งก่อสร้าง		จัดสรร	เบิกใช้	จัดสรร	เบิกใช้				
1	คณะครุศาสตร์	-		1,549,800	1,314,667	3,357,000	-	3,224,428	330,000	258,477	-		5,236,800	4,797,571	439,229	91.61
2	คณะมนุษยศาสตร์และสังคมศาสตร์			1,513,800	1,404,015	1,619,800		1,619,800	390,000	286,725			3,523,600	3,310,540	213,060	93.95
3	คณะวิทยาการจัดการ			1,719,600	1,262,884	2,775,000		2,760,000	300,000	189,798			4,794,600	4,212,682	581,918	87.86
4	คณะวิทยาศาสตร์และเทคโนโลยี			4,806,300	4,099,136	7,457,900		7,243,852	360,000	323,549			12,624,200	11,666,537	957,663	92.41
5	คณะเทคโนโลยีอุตสาหกรรม			3,436,300	1,829,622	2,812,000		2,812,000	180,000	87,105			6,428,300	4,728,727	1,699,573	73.56
6	คณะเทคโนโลยีการเกษตร			1,467,400	1,155,564	2,332,700		2,207,178	90,000	61,119			3,890,100	3,423,861	466,239	88.01
7	วิทยาลัยนวัตกรรมการจัดการ			-					120,000	39,215			120,000	39,215	80,785	32.68
8	ศูนย์ กทม.			100,000	43,777.76								100,000	43,778	56,222	43.78
9	ศูนย์ สระแก้ว			200,000	89,618								200,000	89,618	110,382	44.81
10	บัณฑิตวิทยาลัย			400,000	340,898								400,000	340,898	59,102	85.22
11	สำนักส่งเสริมวิชาการและงานทะเบียน			400,000	399,998								400,000	399,998	2	100.00
12	สำนักส่งเสริมการเรียนรู้และบริการวิชาการ			-		80,000		80,000	2,603,200	1,921,903			2,683,200	2,001,903	681,297	74.61
13	สำนักวิทยบริการและเทคโนโลยีสารสนเทศ			-		1,860,000		1,687,750			1,100,000	711,356	2,960,000	2,399,106	560,894	81.05
14	สถาบันวิจัยและพัฒนา			-					21,090,900	12,654,540			21,090,900	12,654,540	8,436,360	60.00
15	สำนักมาตรฐานและจัดการคุณภาพ			-							750,000	256,731	750,000	256,731	493,269	34.23
16	สำนักศึกษาทั่วไป			400,000	193,122.16								400,000	193,122	206,878	48.28
17	สำนักศิลปวัฒนธรรม			-					785,000	470,077			785,000	470,077	314,923	59.88
18	สำนักงานอธิการบดี			-									-	-	-	
19	- กองกลาง	88,044,400	56,747,818	19,951,400	8,551,012		74,334,500	31,531,500	233,034,100	127,915,208	1,133,900	762,688.08	416,498,300	225,508,227	190,990,073	54.14
20	- กองนโยบายและแผน			100,000	85,853						1,778,400	1,094,026	1,878,400	1,179,879	698,521	62.81
21	- กองพัฒนานักศึกษา			-									-	-	-	
22	สำนักงานสภามหาวิทยาลัย			-									-	-	-	
24	ศูนย์วิทยาศาสตร์			1,500,000	836,826	1,679,900		1,679,900			1,752,000	1,015,785	4,931,900	3,532,511	1,399,389	71.63
25	ศูนย์ภาษา			400,000	244,443	1,450,000		1,450,000	350,000	101,920			2,200,000	1,796,363	403,637	81.65
28	โรงเรียนสาธิต					891,900		868,546	6,829,100	5,252,120			7,721,000	6,120,666	1,600,334	79.27
รวม		88,044,400	56,747,818	37,944,600	21,851,436	26,316,200	74,334,500.00	57,164,954	266,462,300	149,561,756	6,514,300	3,840,586	499,616,300	289,166,550	210,449,750	57.88

ตารางแสดง 2 รายละเอียดเบิกใช้ประมาณเงินรายได้ ประจำปีงบประมาณ พ.ศ. 2559  
 จำแนกตามประเภทงบประมาณรายจ่าย ( บ.กศ. ) ณ เดือน ตุลาคม -มิถุนายน 2559

ลำดับที่	หน่วยงาน	งบประมาณรายจ่ายเงินรายได้ บ.กศ.										รวมจัดสรร	รวมเบิกใช้ ทั้งสิ้น	คงเหลือ	ร้อยละ
		งบบุคลากร		งบดำเนินงาน		งบลงทุน		งบอุดหนุน		งบรายจ่ายอื่น					
		จัดสรร	เบิกใช้	จัดสรร	เบิกใช้	จัดสรร	เบิกใช้	จัดสรร	เบิกใช้	จัดสรร	เบิกใช้				
1	คณะครุศาสตร์			1,020,100	662,885		-					1,020,100	662,885	357,215	64.98
2	คณะมนุษยศาสตร์และสังคมศาสตร์			996,400	601,429		-					996,400	601,429	394,971	60.36
3	คณะวิทยาการจัดการ			1,131,800	711,362		-					1,131,800	711,362	420,438	62.85
4	คณะวิทยาศาสตร์และเทคโนโลยี			644,400	418,551		-					644,400	418,551	225,849	64.95
5	คณะเทคโนโลยีอุตสาหกรรม			195,400		90,000	64,200					285,400	64,200	221,200	22.49
6	คณะเทคโนโลยีการเกษตร			121,900	80,190		-					121,900	80,190	41,710	65.78
7	วิทยาลัยนวัตกรรมการจัดการ						-					-	-	-	
8	ศูนย์ กทม.						-					-	-	-	
9	ศูนย์ สระแก้ว						-					-	-	-	
10	บัณฑิตวิทยาลัย						-					-	-	-	
11	สำนักส่งเสริมวิชาการและงานทะเบียน			300,000	183,375		-			1,700,000	1,324,437	2,000,000	1,507,812	492,188	75.39
12	สำนักส่งเสริมการเรียนรู้และบริการวิชาการ						-					-	-	-	
13	สำนักวิทยบริการและเทคโนโลยีสารสนเทศ						-					-	-	-	
14	สถาบันวิจัยและพัฒนา						-					-	-	-	
15	สำนักมาตรฐานและจัดการคุณภาพ						-					-	-	-	
16	สำนักศึกษาทั่วไป						-					-	-	-	
17	สำนักศิลปวัฒนธรรม						-					-	-	-	
18	สำนักงานอธิการบดี						-					-	-	-	
19	- กองกลาง	40,000,000	25,205,220	34,128,200	23,580,543		-					74,128,200	48,785,763	25,342,437	65.81
20	- กองนโยบายและแผน						-					-	-	-	
21	- กองพัฒนานักศึกษา						-					-	-	-	
22	สำนักงานสภามหาวิทยาลัย						-					-	-	-	
24	ศูนย์วิทยาศาสตร์			348,349	157,763	451,651	451,651					800,000	609,414	190,586	76.18
25	ศูนย์ภาษา						-					-	-	-	
28	โรงเรียนสาธิต					2,165,676	2,165,676	38,784,224	24,119,860			40,949,900	26,285,536	14,664,364	64.19
<b>รวม</b>		<b>40,000,000</b>	<b>25,205,220</b>	<b>38,886,549</b>	<b>26,396,098</b>	<b>2,707,327</b>	<b>2,681,527.00</b>	<b>38,784,224</b>	<b>24,119,860</b>	<b>1,700,000</b>	<b>1,324,437</b>	<b>122,078,100</b>	<b>79,727,142.27</b>	<b>42,350,958</b>	<b>65.31</b>

ตารางแสดง 3 รายละเอียดเบิกใช้ประมาณเงินรายได้ ประจำปีงบประมาณ พ.ศ. 2559  
 จำแนกตามประเภทงบประมาณรายจ่าย (กค.ปช. ) ณ เดือน ตุลาคม -มิถุนายน 2559

ลำดับที่	หน่วยงาน	งบประมาณรายจ่ายเงินรายได้ กค.ปช								รวมจัดสรร	รวมเบิกใช้ทั้งสิ้น	คงเหลือ	ร้อยละ
		งบดำเนินงาน		งบลงทุน		งบอุดหนุน		งบรายจ่ายอื่น					
		จัดสรร	เบิกใช้	จัดสรร	เบิกใช้	จัดสรร	เบิกใช้	จัดสรร	เบิกใช้				
1	คณะครุศาสตร์	1,894,400	1,302,637			-	-			1,894,400	1,302,636.93	591,763.07	68.76
2	คณะมนุษยศาสตร์และสังคมศาสตร์	1,650,500	1,282,533	200,000	197,619.80		-			1,850,500	1,480,153.04	370,346.96	79.99
3	คณะวิทยาการจัดการ	2,102,000	1,390,273				-			2,102,000	1,390,272.64	711,727.36	66.14
4	คณะวิทยาศาสตร์และเทคโนโลยี	1,084,200	633,427	112,500	112,500		-			1,196,700	745,926.93	450,773.07	62.33
5	คณะเทคโนโลยีอุตสาหกรรม	530,000	401,586				-			530,000	401,586.19	128,413.81	75.77
6	คณะเทคโนโลยีการเกษตร	146,300	83,041	80,000	77,575		-			226,300	160,616.49	65,683.51	70.98
7	วิทยาลัยนวัตกรรมการจัดการ	12,920,285	8,738,374	79,715	79,715		-			13,000,000	8,818,089.29	4,181,910.71	67.83
8	ศูนย์ กทม.	500,000	92,030				-			500,000	92,030.00	407,970.00	18.41
9	ศูนย์ สระแก้ว	975,000	356,590				-			975,000	356,590.00	618,410.00	36.57
10	บัณฑิตวิทยาลัย	2,000,000	712,566				-			2,000,000	712,566.45	1,287,433.55	35.63
11	สำนักส่งเสริมวิชาการและงานทะเบียน	37,104,100	25,888,433	395,900	395,900		-	500,000	212,000	38,000,000	26,496,333.39	11,503,666.61	69.73
12	สำนักส่งเสริมการเรียนรู้และและบริการวิชาการ						-			-	-	-	-
13	สำนักวิทยบริการและเทคโนโลยีสารสนเทศ	2,390,579	1,845,866	609,422	543,617		-			3,000,000	2,389,482.21	610,517.79	79.65
14	สถาบันวิจัยและพัฒนา						-	3,566,000	2,610,453	3,566,000	2,610,452.68	955,547.32	73.20
15	สำนักมาตรฐานและจัดการคุณภาพ						-	250,000	97,315	250,000	97,315.00	152,685.00	38.93
16	สำนักศึกษาทั่วไป	1,650,000	764,678	150,000	146,590		-			1,800,000	911,267.98	888,732.02	50.63
17	สำนักศิลปวัฒนธรรม						-			-	-	-	-
18	สำนักงานอธิการบดี						-			-	-	-	-
19	- กองกลาง			2,000,000	2,080,513		-	8,915,000	5,713,485	10,915,000	7,793,998.18	3,121,001.82	71.41
20	- กองนโยบายและแผน	20,770,000	10,659,859	230,000	184,950		-			21,000,000	10,844,808.60	10,155,191.40	51.64
21	- กองพัฒนานักศึกษา			54,570	2,609		-	3,511,430	2,417,555	3,566,000	2,420,163.38	1,145,836.62	67.87
22	สำนักงานสภามหาวิทยาลัย						-	2,000,000	1,495,513	2,000,000	1,495,512.70	504,487.30	74.78
23	ศูนย์วิทยาศาสตร์						-			-	-	-	-
24	ศูนย์ภาษา	1,650,000	734,894	150,000	150,000		-			1,800,000	884,894.22	915,105.78	49.16
27	โรงเรียนสาธิต						-			-	-	-	-
รวม		87,367,364	54,886,788.06	4,062,107	3,971,588	-	-	18,742,430	12,546,319.89	110,171,900	71,404,696.30	38,767,203.70	64.81

ตาราง 4 รายละเอียดการเบิกใช้งบประมาณแผ่นดิน งบรายได้ (กศ.ปช.และ บกศ.)ประจำปีงบประมาณ พ.ศ. 2559 (จำแนกตามรายละเอียดค่าใช้จ่าย)

ณ เดือน ตุลาคม -มิถุนายน 2559

ลำดับที่	หน่วยงาน	งบบุคลากร		งบดำเนินงาน		งบลงทุน		งบอุดหนุน		งบรายจ่ายอื่นๆ		รวมทั้งสิ้น จัดสรร	รวมเบิกใช้	คงเหลือ	ร้อยละ การ เบิกใช้
		จัดสรร	เบิกใช้	จัดสรร	เบิกใช้	จัดสรร	เบิกใช้	จัดสรร	เบิกใช้	จัดสรร	เบิกใช้				
1	คณะครุศาสตร์	-	-	4,464,300	3,280,189	3,357,000	3,224,428	330,000	258,477	-	-	8,151,300	6,763,093	1,388,207	82.97
2	คณะมนุษยศาสตร์และสังคมศาสตร์	-	-	4,160,700	3,287,977	1,819,800	1,817,420	390,000	286,725	-	-	6,370,500	5,392,122	978,378	84.64
3	คณะวิทยาการจัดการ	-	-	4,953,400	3,364,518	2,775,000	2,760,000	300,000	189,798	-	-	8,028,400	6,314,316	1,714,084	78.65
4	คณะวิทยาศาสตร์และเทคโนโลยี	-	-	6,534,900	5,151,114	7,570,400	7,356,352	360,000	323,549	-	-	14,465,300	12,831,015	1,634,285	88.70
5	คณะเทคโนโลยีอุตสาหกรรม	-	-	4,161,700	2,231,209	2,902,000	2,876,200	180,000	87,105	-	-	7,243,700	5,194,513	2,049,187	71.71
6	คณะเทคโนโลยีการเกษตร	-	-	1,735,600	1,318,795	2,412,700	2,284,753	90,000	61,119	-	-	4,238,300	3,664,667	573,633	86.47
7	วิทยาลัยนวัตกรรมการจัดการ	-	-	12,920,285	8,738,374	79,715	79,715	120,000	39,215	-	-	13,120,000	8,857,304	4,262,696	67.51
8	ศูนย์ กทม.	-	-	600,000	135,808	-	-	-	-	-	-	600,000	135,808	464,192	22.63
9	ศูนย์ สระแก้ว	-	-	1,175,000	446,208	-	-	-	-	-	-	1,175,000	446,208	728,792	37.98
10	บัณฑิตวิทยาลัย	-	-	2,400,000	1,053,465	-	-	-	-	-	-	2,400,000	1,053,465	1,346,535	43.89
11	สำนักส่งเสริมวิชาการและงานทะเบียน	-	-	37,804,100	26,471,807	395,900	395,900	-	-	2,200,000	1,536,437	40,400,000	28,404,143	11,995,857	70.31
12	สำนักส่งเสริมการเรียนรู้และบริการวิชาการ	-	-	-	-	80,000	80,000	2,603,200	1,921,903	-	-	2,683,200	2,001,903	681,297	74.61
13	สำนักวิทยบริการและเทคโนโลยีสารสนเทศ	-	-	2,390,579	1,845,866	2,469,422	2,231,367	-	-	1,100,000	711,356	5,960,000	4,788,588	1,171,412	80.35
14	สถาบันวิจัยและพัฒนา	-	-	-	-	-	-	21,090,900	12,654,540	3,566,000	2,610,453	24,656,900	15,264,993	9,391,907	61.91
15	สำนักมาตรฐานและจัดการคุณภาพ	-	-	-	-	-	-	-	-	1,000,000	354,046	1,000,000	354,046	645,954	35.40
16	สำนักศึกษาทั่วไป	-	-	2,050,000	957,800	150,000	146,590	-	-	-	-	2,200,000	1,104,390	1,095,610	50.20
17	สำนักศิลปวัฒนธรรม	-	-	-	-	-	-	785,000	470,077	-	-	785,000	470,077	314,923	59.88
18	สำนักงานอธิการบดี	-	-	-	-	-	-	-	-	-	-	-	-	-	-
19	- กองกลาง	128,044,400	81,953,039	54,079,600	32,131,555	76,334,500	33,612,013	233,034,100	127,915,208	10,048,900	6,476,173	501,541,500	282,087,988	219,453,512	56.24
20	- กองนโยบายและแผน	-	-	20,870,000	10,745,711	230,000	184,950	-	-	1,778,400	1,094,026	22,878,400	12,024,688	10,853,712	52.56
21	- กองพัฒนานักศึกษา	-	-	-	-	54,570	2,609	-	-	3,511,430	2,417,555	3,566,000	2,420,163	1,145,837	67.87
22	สำนักงานสภามหาวิทยาลัย	-	-	-	-	-	-	-	-	2,000,000	1,495,513	2,000,000	1,495,513	504,487	74.78
24	ศูนย์วิทยาศาสตร์	-	-	1,848,349	994,588	2,131,551	2,131,551	-	-	1,752,000	1,015,785	5,731,900	4,141,924	1,589,976	72.26
25	ศูนย์ภาษา	-	-	2,050,000	979,337	1,600,000	1,600,000	350,000	101,920	-	-	4,000,000	2,681,257	1,318,743	67.03
28	โรงเรียนสาธิต	-	-	-	-	3,057,576	3,034,222	45,613,324	29,371,980	-	-	48,670,900	32,406,202	16,264,698	66.58
<b>รวม</b>		<b>128,044,400</b>	<b>81,953,039</b>	<b>164,198,513</b>	<b>103,134,322.34</b>	<b>107,420,134</b>	<b>63,818,069.15</b>	<b>305,246,524</b>	<b>173,681,616</b>	<b>26,956,730</b>	<b>17,711,342.53</b>	<b>731,866,300</b>	<b>440,298,388.40</b>	<b>291,567,912</b>	<b>60.16</b>

ตาราง5 แสดงรายละเอียดเบิกใช้ประมาณเงินรายได้ ประจำปีงบประมาณ พ.ศ. 2559  
 จำแนกตามประเภทงบประมาณรายจ่าย ( บ.กศ.และ กศ.ปช) ณ เดือน ตุลาคม-มิถุนายน2559

ลำดับ ที่	หน่วยงาน	งบประมาณรายจ่ายเงินรายได้ บ.กศ.และกศ.ปช.										รวมจัดสรร	รวมเบิกใช้ทั้งสิ้น	คงเหลือ	ร้อยละ
		งบบุคลากร		งบดำเนินงาน		งบลงทุน		งบอุดหนุน		งบรายจ่ายอื่น					
		จัดสรร	เบิกใช้	จัดสรร	เบิกใช้	จัดสรร	เบิกใช้	จัดสรร	เบิกใช้	จัดสรร	เบิกใช้				
1	คณะครุศาสตร์			2,914,500	1,965,522	-	-			-	-	2,914,500	1,965,522.39	948,978	67.44
2	คณะมนุษยศาสตร์และสังคมศาสตร์			2,646,900	1,883,962	200,000	197,620			-	-	2,846,900	2,081,582.25	765,318	73.12
3	คณะวิทยาการจัดการ			3,233,800	2,101,634	-	-			-	-	3,233,800	2,101,634.45	1,132,166	64.99
4	คณะวิทยาศาสตร์และเทคโนโลยี			1,728,600	1,051,978	112,500	112,500			-	-	1,841,100	1,164,478.03	676,622	63.25
5	คณะเทคโนโลยีอุตสาหกรรม			725,400	401,586	90,000	64,200			-	-	815,400	465,786.19	349,614	57.12
6	คณะเทคโนโลยีการเกษตร			268,200	163,231	80,000	77,575			-	-	348,200	240,806.49	107,394	69.16
7	วิทยาลัยนวัตกรรมการจัดการ			12,920,285	8,738,374	79,715	79,715			-	-	13,000,000	8,818,089.29	4,181,911	67.83
8	ศูนย์ กทม.			500,000	92,030	-	-			-	-	500,000	92,030.00	407,970	18.41
9	ศูนย์ สระแก้ว			975,000	356,590	-	-			-	-	975,000	356,590.00	618,410	36.57
10	บัณฑิตวิทยาลัย			2,000,000	712,566	-	-			-	-	2,000,000	712,566.45	1,287,434	35.63
11	สำนักส่งเสริมวิชาการและงานทะเบียน			37,404,100	26,071,808	395,900	395,900			2,200,000	1,536,437	40,000,000	28,004,145.03	11,995,855	70.01
12	สำนักส่งเสริมการเรียนรู้และและบริการวิชาการ			-	-	-	-			-	-	-	-	-	-
13	สำนักวิทยบริการและเทคโนโลยีสารสนเทศ			2,390,579	1,845,866	609,422	543,617			-	-	3,000,000	2,389,482.21	610,518	79.65
14	สถาบันวิจัยและพัฒนา			-	-	-	-			3,566,000	2,610,453	3,566,000	2,610,452.68	955,547	73.20
15	สำนักมาตรฐานและจัดการคุณภาพ			-	-	-	-			250,000	97,315	250,000	97,315.00	152,685	38.93
16	สำนักศึกษาทั่วไป			1,650,000	764,678	150,000	146,590			-	-	1,800,000	911,267.98	888,732	50.63
17	สำนักศิลปวัฒนธรรม			-	-	-	-			-	-	-	-	-	-
18	สำนักงานอธิการบดี			-	-	-	-			-	-	-	-	-	-
19	- กองกลาง	40,000,000	25,205,220	34,128,200	23,580,543	2,000,000	2,080,513			8,915,000	5,713,485	85,043,200	56,579,761.67	28,463,438	66.53
20	- กองนโยบายและแผน			20,770,000	10,659,859	230,000	184,950			-	-	21,000,000	10,844,808.60	10,155,191	51.64
21	- กองพัฒนานักศึกษา			-	-	54,570	2,609			3,511,430	2,417,555	3,566,000	2,420,163.38	1,145,837	67.87
22	สำนักงานสภามหาวิทยาลัย			-	-	-	-			2,000,000	1,495,513	2,000,000	1,495,512.70	504,487	74.78
24	ศูนย์วิทยาศาสตร์			348,349	157,763	451,651	451,651			-	-	800,000	609,413.57	190,586	76.18
25	ศูนย์ภาษา			1,650,000	734,894	150,000	150,000			-	-	1,800,000	884,894.22	915,106	49.16
28	โรงเรียนสาธิต			-	-	2,165,676	2,165,676	38,784,224	24,119,860	-	-	40,949,900	26,285,535.99	14,664,364	64.19
รวม		40,000,000	25,205,220	126,253,913	81,282,886.37	6,769,434	6,653,115.35	38,784,224	24,119,860	20,442,430	13,870,756.53	232,250,000	151,131,838.57	81,118,161.43	65.07

เดือน	%เบิกจ่ายสะสม
เป้าหมาย	100
ตค.58	5.67
พย.58	11.50
ธค.58	19.32
มค.59	27.71
กพ.59	31.48
มีค.59	37.56
เมย.59	44.99
พค.59	53.35
มิย.59	60.16
กค.59	-
สค.59	-
กย.59	-

แผนภูมิ แสดงร้อยละผลการเบิกจ่ายงบประมาณสะสม ปีงบประมาณ พ.ศ. 2559

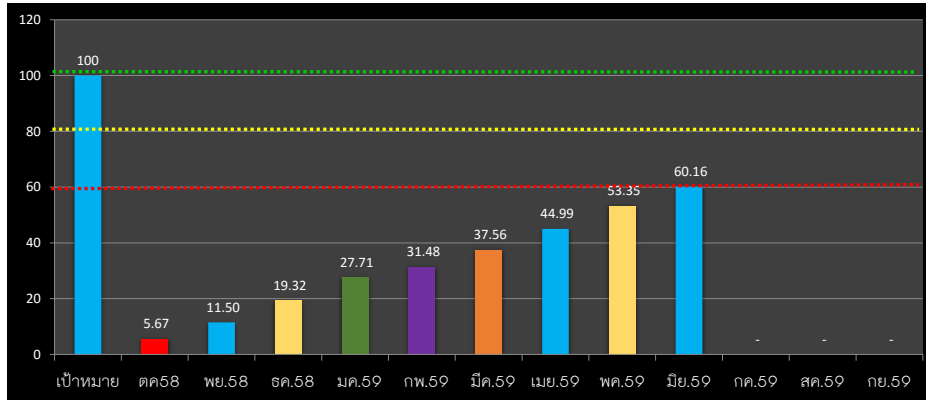

คำอธิบายจากตารางแผนภูมิ

- เป็นแผนภูมิแสดงถึงผลเฉลี่ยการเบิกจ่ายของทุกหน่วยงานประกอบด้วยงบประมาณแผ่นดินงบประมาณรายได้(กศ.ปช.และงบบ.กศ.)ของเดือน ตค.58 ปรากฏงบดำเนินงาน รวมงบบุคลากรและเงินเดือน/ค่าจ้างประจำคิดเป็นร้อยละการเบิกใช้ 5.67 %
- เป็นแผนภูมิแสดงถึงผลเฉลี่ยการเบิกจ่ายของทุกหน่วยงานประกอบด้วยงบประมาณแผ่นดินงบประมาณรายได้(กศ.ปช.และงบบ.กศ.)ของเดือน ตค.- พย 58 ปรากฏงบดำเนินงาน รวมงบบุคลากรและเงินเดือน/ค่าจ้างประจำคิดเป็นร้อยละการเบิกใช้ 11.50% เพิ่มขึ้นจาก ตค. 5.83%
- เป็นแผนภูมิแสดงถึงผลเฉลี่ยการเบิกจ่ายของทุกหน่วยงานประกอบด้วยงบประมาณแผ่นดินงบประมาณรายได้(กศ.ปช.และงบบ.กศ.)ของเดือน ตค.- ธค 58 ปรากฏงบดำเนินงาน รวมงบบุคลากรและเงินเดือน/ค่าจ้างประจำคิดเป็นร้อยละการเบิกใช้ 19.32% เพิ่มขึ้นจาก พย.7.82%
- เป็นแผนภูมิแสดงถึงผลเฉลี่ยการเบิกจ่ายของทุกหน่วยงานประกอบด้วยงบประมาณแผ่นดินงบประมาณรายได้(กศ.ปช.และงบบ.กศ.)ของเดือน ตค.- มค 59 ปรากฏงบดำเนินงาน รวมงบบุคลากรและเงินเดือน/ค่าจ้างประจำคิดเป็นร้อยละการเบิกใช้ 27.71% เพิ่มขึ้นจาก ธค.8.39%
- เป็นแผนภูมิแสดงถึงผลเฉลี่ยการเบิกจ่ายของทุกหน่วยงานประกอบด้วยงบประมาณแผ่นดินงบประมาณรายได้(กศ.ปช.และงบบ.กศ.)ของเดือน ตค.- กพ 59 ปรากฏงบดำเนินงาน รวมงบบุคลากรและเงินเดือน/ค่าจ้างประจำคิดเป็นร้อยละการเบิกใช้ 31.48% เพิ่มขึ้นจาก มค.3.77%
- เป็นแผนภูมิแสดงถึงผลเฉลี่ยการเบิกจ่ายของทุกหน่วยงานประกอบด้วยงบประมาณแผ่นดินงบประมาณรายได้(กศ.ปช.และงบบ.กศ.)ของเดือน ตค.- มีค. 59 ปรากฏงบดำเนินงาน รวมงบบุคลากรและเงินเดือน/ค่าจ้างประจำคิดเป็นร้อยละการเบิกใช้ 37.56% เพิ่มขึ้นจาก กพ.6.08%
- เป็นแผนภูมิแสดงถึงผลเฉลี่ยการเบิกจ่ายของทุกหน่วยงานประกอบด้วยงบประมาณแผ่นดินงบประมาณรายได้(กศ.ปช.และงบบ.กศ.)ของเดือน ตค.- เมย. 59 ปรากฏงบดำเนินงาน รวมงบบุคลากรและเงินเดือน/ค่าจ้างประจำคิดเป็นร้อยละการเบิกใช้ 44.997% เพิ่มขึ้นจาก มีค.7.43%
- เป็นแผนภูมิแสดงถึงผลเฉลี่ยการเบิกจ่ายของทุกหน่วยงานประกอบด้วยงบประมาณแผ่นดินงบประมาณรายได้(กศ.ปช.และงบบ.กศ.)ของเดือน ตค.- พค. 59 ปรากฏงบดำเนินงาน รวมงบบุคลากรและเงินเดือน/ค่าจ้างประจำคิดเป็นร้อยละการเบิกใช้ 53.35% เพิ่มขึ้นจาก เมย.8.36%
- เป็นแผนภูมิแสดงถึงผลเฉลี่ยการเบิกจ่ายของทุกหน่วยงานประกอบด้วยงบประมาณแผ่นดินงบประมาณรายได้(กศ.ปช.และงบบ.กศ.)ของเดือน ตค.- มิย. 59 ปรากฏงบดำเนินงาน รวมงบบุคลากรและเงินเดือน/ค่าจ้างประจำคิดเป็นร้อยละการเบิกใช้ 60.16% เพิ่มขึ้นจาก พค.6.81%

ข้อมูลสรุปจากระบบ 3 มิติ ณ วันที่ 30 มิ.ย.59

โดย นส.เนตรรินทร์ พิมพ์จันทร์