

ตารางแสดงที่ 1 รายละเอียดเบิกใช้ประมาณเงินแผ่นดิน ประจำปีงบประมาณ พ.ศ. 2558 (ณ.ต.ค.-2ก.ค.2558)

ลำดับ ที่	หน่วยงาน	งบประมาณแผ่นดิน											รวมจัดสรร	รวมเบิกใช้	คงเหลือ	ร้อยละ
		งบบุคลากร		งบดำเนินงาน		งบลงทุน		เบิกใช้	งบอุดหนุน		งบรายจ่ายอื่น					
		จัดสรร	เบิกใช้	จัดสรร	เบิกใช้	ค่าครุภัณฑ์	ค่าที่ดิน และ สิ่งก่อสร้าง		จัดสรร	เบิกใช้	จัดสรร	เบิกใช้				
1	คณะครุศาสตร์			1,893,400	1,532,354.41				180,000	148,093.38			2,073,400.00	1,680,447.79	392,952.21	81.05
2	คณะมนุษยศาสตร์และสังคมศาสตร์			1,549,200	1,370,277.84				390,000	300,450.14			1,939,200.00	1,670,727.98	268,472.02	86.16
3	คณะวิทยาการจัดการ			1,627,200	1,500,026.65				300,000	192,202.00			1,927,200.00	1,692,228.65	234,971.35	87.81
4	คณะวิทยาศาสตร์และเทคโนโลยี			4,316,400	3,622,858.10	2,116,100	-	1,655,983	360,000	259,247.70			6,792,500.00	5,538,088.80	1,254,411.20	81.53
5	คณะเทคโนโลยีอุตสาหกรรม			2,505,600	1,444,514.00				180,000	90,533.97			2,685,600.00	1,535,047.97	1,150,552.03	57.16
6	คณะเทคโนโลยีการเกษตร			765,000	665,698.15	846,000		846,000	90,000	61,970.00			1,701,000.00	1,573,668.15	127,331.85	92.51
7	วิทยาลัยนวัตกรรมการจัดการ			135,000	67,054.03							-	135,000.00	67,054.03	67,945.97	49.67
8	ศูนย์ กทม.			295,000	123,916.90								295,000.00	123,916.90	171,083.10	42.01
9	ศูนย์ สระแก้ว			126,400	122,069.00								126,400.00	122,069.00	4,331.00	96.57
10	บัณฑิตวิทยาลัย												-	-	-	
11	สำนักส่งเสริมวิชาการและงานทะเบียน												-	-	-	
12	สำนักส่งเสริมการเรียนรู้และและบริการวิชาการ					29,700		-	3,103,200	1,690,904.31			3,132,900.00	1,690,904.31	1,441,995.69	53.97
13	สำนักวิทยบริการและเทคโนโลยีสารสนเทศ										1,100,000	854,995	1,100,000.00	854,994.95	245,005.05	77.73
14	สถาบันวิจัยและพัฒนา								15,060,800	9,439,247.00			15,060,800.00	9,439,247.00	5,621,553.00	62.67
15	สำนักมาตรฐานและจัดการคุณภาพ										550,000	238,861.50	550,000.00	238,861.50	311,138.50	43.43
16	สำนักศึกษาทั่วไป			500,000	306,799.00								500,000.00	306,799.00	193,201.00	61.36
17	สำนักศิลปวัฒนธรรม								815,000	386,999.04			815,000.00	386,999.04	428,000.96	47.48
18	สำนักงานอธิการบดี												-	-	-	
19	- กองกลาง	87,793,800	59,459,818	20,019,900	10,783,189.59	16,102,600	55,637,500	24,210,245	206,087,900	87,397,681.47	2,400,000	1,179,701.4	388,041,700.00	183,030,635.61	205,011,064.39	47.17
20	- กองนโยบายและแผน						96,300	96,300					1,778,400.00	1,034,366.50	744,033.50	58.16
21	- กองพัฒนานักศึกษา			500,000	-								500,000.00	-	500,000.00	-
22	สำนักงานสภามหาวิทยาลัย												-	-	-	
23	สำนักสิทธิประโยชน์												-	-	-	
24	ศูนย์วิทยาศาสตร์										1,752,000	1,485,777.34	1,752,000.00	1,485,777.34	266,222.66	84.80
25	ศูนย์ภาษา						640,000	640,000	1,160,000	198,214.15			1,800,000.00	838,214.15	961,785.85	46.57
26	หน่วยงานวิเทศสัมพันธ์												-	-	-	
27	หน่วยตรวจสอบภายใน												-	-	-	
28	โรงเรียนสาธิต								6,862,400	2,311,722.75			6,862,400.00	2,311,722.75	4,550,677.25	33.69
	รวม	87,793,800	59,459,818.03	34,233,100.000	21,538,757.67	19,094,400	56,373,800	27,448,528	234,589,300	102,477,265.91	7,484,100.00	4,697,401.71	439,568,500.00	215,621,771.42	223,946,728.58	49.05

ตารางแสดง 2 รายละเอียดเบิกใช้ประมาณเงินรายได้ ประจำปีงบประมาณ พ.ศ. 2558 (ณ.ต.ค.2557-2 ก.ค.2558)

จำแนกตามประเภทงบประมาณรายจ่าย (บ.กศ.)

ลำดับ ที่	หน่วยงาน	งบประมาณรายจ่ายเงินรายได้ บ.กศ.										รวมจัดสรร	รวมเบิกใช้ทั้งสิ้น	คงเหลือ	ร้อยละ
		งบบุคลากร		งบดำเนินงาน		งบลงทุน		งบอุดหนุน		งบรายจ่ายอื่น					
		จัดสรร	เบิกใช้	จัดสรร	เบิกใช้	จัดสรร	เบิกใช้	จัดสรร	เบิกใช้	จัดสรร	เบิกใช้				
1	คณะครุศาสตร์											-	-	-	-
2	คณะมนุษยศาสตร์และสังคมศาสตร์											-	-	-	-
3	คณะวิทยาการจัดการ											-	-	-	-
4	คณะวิทยาศาสตร์และเทคโนโลยี											-	-	-	-
5	คณะเทคโนโลยีอุตสาหกรรม											-	-	-	-
6	คณะเทคโนโลยีการเกษตร											-	-	-	-
7	วิทยาลัยนวัตกรรมการจัดการ											-	-	-	-
8	ศูนย์ กทม.											-	-	-	-
9	ศูนย์ สระแก้ว											-	-	-	-
10	บัณฑิตวิทยาลัย											-	-	-	-
11	สำนักส่งเสริมวิชาการและงานทะเบียน			11,000,000	8,034,560.00					450,000.00	168,628.60	11,450,000.00	8,203,188.60	3,246,811.40	71.64
12	สำนักส่งเสริมการเรียนรู้และบริการวิชาการ											-	-	-	-
13	สำนักวิทยบริการและเทคโนโลยีสารสนเทศ											-	-	-	-
14	สถาบันวิจัยและพัฒนา											-	-	-	-
15	สำนักมาตรฐานและจัดการคุณภาพ											-	-	-	-
16	สำนักศึกษาทั่วไป											-	-	-	-
17	สำนักศิลปวัฒนธรรม											-	-	-	-
18	สำนักงานอธิการบดี											-	-	-	-
19	- กองกลาง	41,000,000	27,673,579.29	31,654,714	20,484,053.27	1,389,486	904,571.79					74,044,200.00	49,062,204.35	24,981,995.65	66.26
20	- กองนโยบายและแผน											-	-	-	-
21	- กองพัฒนานักศึกษา			600,000	499,396.48							600,000.00	499,396.48	100,603.52	83.23
22	สำนักงานสภามหาวิทยาลัย											-	-	-	-
23	สำนักสิทธิประโยชน์											-	-	-	-
24	ศูนย์วิทยาศาสตร์			200,000	197,864.17							200,000.00	197,864.17	2,135.83	98.93
25	ศูนย์ภาษา											-	-	-	-
26	หน่วยงานวิเทศสัมพันธ์											-	-	-	-
27	หน่วยตรวจสอบภายใน											-	-	-	-
28	โรงเรียนสาธิต					180,612	150,866.00	34,819,388	18,958,881.37			35,000,000.00	19,109,747.37	15,890,252.63	54.60
	รวม	41,000,000	27,673,579.29	43,454,714	29,215,873.92	1,570,098	1,055,437.79	34,819,388	18,958,881.37	450,000	168,628.60	121,294,200.00	77,072,400.97	44,221,799.03	63.54

105,294,200.00

หมายเหตุ

โอนจากงบกันเหลือ ปี2557

16,000,000.00

ตารางแสดง3 รายละเอียดเบิกใช้ประมาณเงินรายได้ ประจำปีงบประมาณ พ.ศ. 2558 (ณ.ต.ค.2557-2 ก.ค.2558)

จำแนกตามประเภทงบประมาณรายจ่าย (กค.ปช.)

ลำดับที่	หน่วยงาน	งบประมาณรายจ่ายเงินรายได้ กค.ปช								รวมจัดสรร	รวมเบิกใช้ทั้งสิ้น	คงเหลือ	ร้อยละ
		งบดำเนินงาน		งบลงทุน		งบอุดหนุน		งบรายจ่ายอื่น					
		จัดสรร	เบิกใช้	จัดสรร	เบิกใช้	จัดสรร	เบิกใช้	จัดสรร	เบิกใช้				
1	คณะครุศาสตร์	3,798,547	2,781,226.42	454,453	438,797.00					4,253,000	3,220,023.42	1,032,976.58	75.71
2	คณะมนุษยศาสตร์และสังคมศาสตร์	5,900,860	2,571,817.00	173,340	173,340.00					6,074,200	2,745,157.00	3,329,043.00	45.19
3	คณะวิทยาการจัดการ	8,461,400	3,819,858.16	2,150,000	555,249.83					10,611,400	4,375,107.99	6,236,292.01	41.23
4	คณะวิทยาศาสตร์และเทคโนโลยี	5,928,669	2,779,938.80	183,431	484,302.90					6,112,100	3,264,241.70	2,847,858.30	53.41
5	คณะเทคโนโลยีอุตสาหกรรม	3,192,150	1,324,378.00	1,238,250	1,017,169.93					4,430,400	2,341,547.93	2,088,852.07	52.85
6	คณะเทคโนโลยีการเกษตร	591,620	389,926.17	25,680	25,680.00					617,300	415,606.17	201,693.83	67.33
7	วิทยาลัยนวัตกรรมการจัดการ	15,925,600	11,817,638.38							15,925,600	11,817,638.38	4,107,961.62	74.21
8	ศูนย์ กทม.	800,000	638,930.90							800,000	638,930.90	161,069.10	79.87
9	ศูนย์ สระแก้ว	1,061,600	660,685.62	7,000	7,000.00					1,068,600	667,685.62	400,914.38	62.48
10	บัณฑิตวิทยาลัย	3,430,000	1,374,215.37	70,000	54,035.00					3,500,000	1,428,250.37	2,071,749.63	40.81
11	สำนักส่งเสริมวิชาการและงานทะเบียน	23,060,000	19,147,922.11	150,000	45,270.00			16,340,000	392,000.00	39,550,000	19,585,192.11	19,964,807.89	49.52
12	สำนักส่งเสริมการเรียนรู้และและบริการวิชาการ							45,000,000	-	45,000,000	-	45,000,000.00	-
13	สำนักวิทยบริการและเทคโนโลยีสารสนเทศ	3,914,466	1,686,763.09	85,534.15	81,534.15					4,000,000	1,768,297.24	2,231,702.76	44.21
14	สถาบันวิจัยและพัฒนา							28,666,700	3,918,015.22	28,666,700	3,918,015.22	24,748,684.78	13.67
15	สำนักมาตรฐานและจัดการคุณภาพ							200,000	62,855.97	200,000	62,855.97	137,144.03	31.43
16	สำนักศึกษาทั่วไป	3,500,000	1,040,171.68							3,500,000	1,040,171.68	2,459,828.32	29.72
17	สำนักศิลปวัฒนธรรม									-	-	-	-
18	สำนักงานอธิการบดี									-	-	-	-
19	- กองกลาง	900,000	368,771.31	19,100,000	6,802,863.75			11,666,800	4,373,345.54	31,666,800	11,544,980.60	20,121,819.40	36.46
20	- กองนโยบายและแผน	20,500,000	14,543,776.41	1,500,000	441,845.80					22,000,000	14,985,622.21	7,014,377.79	68.12
21	- กองพัฒนานักศึกษา							4,666,700	2,387,422.66	4,666,700	2,387,422.66	2,279,277.34	51.16
22	สำนักงานสภามหาวิทยาลัย			28,335	28,355.00			2,171,665	1,503,446.70	2,200,000	1,531,801.70	668,198.30	69.63
23	สำนักสิทธิประโยชน์							53,000,000	35,835,931.27	53,000,000	35,835,931.27	17,164,068.73	67.61
24	ศูนย์วิทยาศาสตร์									-	-	-	-
25	ศูนย์ภาษา	2,000,000	637,951.31							2,000,000	637,951.31	1,362,048.69	31.90
26	หน่วยงานวิเทศสัมพันธ์	1,000,000	380,938.47							1,000,000	380,938.47	619,061.53	38.09
27	หน่วยตรวจสอบภายใน	200,000	125,646.37							200,000	125,646.37	74,353.63	62.82
28	โรงเรียนสาธิต		-					-		-	-	-	-
รวม		104,164,912	66,090,555.57	25,166,023	10,155,443.36	-	-	161,711,865	48,473,017.36	291,042,800	124,719,016.29	166,323,783.71	42.85

หมายเหตุ **

291,042,800

- สำนักส่งเสริมวิชาการและงานทะเบียน ได้รับจัดสรรเพิ่ม ตามมติสภา 15,000,000
- สำนักวิจัยพัฒนา ได้รับจัดสรรเพิ่มตามมติสภา 15,000,000

- 851,905,500.00

ตารางที่ 4 รายละเอียดการเบิกใช้งบประมาณแผ่นดิน งบรายได้ (กศ.ปช.และ บกศ.)ประจำปีงบประมาณ พ.ศ. 2558 (จำแนกตามรายละเอียดค่าใช้จ่าย)

(ณ.ต.ค.2557-2 ก.ค.2558)

ลำดับที่	หน่วยงาน	งบบุคลากร		งบดำเนินงาน		งบลงทุน		งบอุดหนุน		งบรายจ่ายอื่นๆ		รวมทั้งสิ้นจัดสรร	รวมเบิกใช้	คงเหลือ	ร้อยละการเบิกใช้
		จัดสรร	เบิกใช้	จัดสรร	เบิกใช้	จัดสรร	เบิกใช้	จัดสรร	เบิกใช้	จัดสรร	เบิกใช้				
1	คณะครุศาสตร์			5,691,947.00	4,313,580.83	454,453.00	438,797.00	180,000.00	148,093.38	-	-	6,326,400.00	4,900,471.21	1,425,928.79	77.46
2	คณะมนุษยศาสตร์และสังคมศาสตร์			7,450,060.00	3,942,094.84	173,340.00	173,340.00	390,000.00	300,450.14	-	-	8,013,400.00	4,415,884.98	3,597,515.02	55.11
3	คณะวิทยาการจัดการ			10,088,600.00	5,319,884.81	2,150,000.00	555,249.83	300,000.00	192,202.00	-	-	12,538,600.00	6,067,336.64	6,471,263.36	48.39
4	คณะวิทยาศาสตร์และเทคโนโลยี			10,245,069.00	6,402,796.90	2,299,531.00	2,140,285.90	360,000.00	259,247.70	-	-	12,904,600.00	8,802,330.50	4,102,269.50	68.21
5	คณะเทคโนโลยีอุตสาหกรรม			5,697,750.00	2,768,892.00	1,238,250.00	1,017,169.93	180,000.00	90,533.97	-	-	7,116,000.00	3,876,595.90	3,239,404.10	54.48
6	คณะเทคโนโลยีการเกษตร			1,356,620.00	1,055,624.32	871,680.00	871,680.00	90,000.00	61,970.00	-	-	2,318,300.00	1,989,274.32	329,025.68	85.81
7	วิทยาลัยนวัตกรรมการจัดการ			16,060,600.00	11,884,692.41	-	-	-	-	-	-	16,060,600.00	11,884,692.41	4,175,907.59	74.00
8	ศูนย์ กทม.			1,095,000.00	762,847.80	-	-	-	-	-	-	1,095,000.00	762,847.80	332,152.20	69.67
9	ศูนย์ สระแก้ว			1,188,000.00	782,754.62	7,000.00	7,000.00	-	-	-	-	1,195,000.00	789,754.62	405,245.38	66.09
10	บัณฑิตวิทยาลัย			3,430,000.00	1,374,215.37	70,000.00	54,035.00	-	-	-	-	3,500,000.00	1,428,250.37	2,071,749.63	40.81
11	สำนักส่งเสริมวิชาการและงานทะเบียน			34,060,000.00	27,182,482.11	150,000.00	45,270.00	-	-	16,790,000.00	560,628.60	51,000,000.00	27,788,380.71	23,211,619.29	54.49
12	สำนักส่งเสริมการเรียนรู้และบริการวิชาการ			-	-	29,700.00	-	3,103,200.00	1,690,904.31	45,000,000.00	-	48,132,900.00	1,690,904.31	46,441,995.69	3.51
13	สำนักวิทยบริการและเทคโนโลยีสารสนเทศ			3,914,465.85	1,686,763.09	85,534.15	81,534.15	-	-	1,100,000.00	854,994.95	5,100,000.00	2,623,292.19	2,476,707.81	51.44
14	สถาบันวิจัยและพัฒนา			-	-	-	-	15,060,800.00	9,439,247.00	28,666,700.00	3,918,015.22	43,727,500.00	13,357,262.22	30,370,237.78	30.55
15	สำนักมาตรฐานและจัดการคุณภาพ			-	-	-	-	-	-	750,000.00	301,717.47	750,000.00	301,717.47	448,282.53	40.23
16	สำนักศึกษาทั่วไป			4,000,000.00	1,346,970.68	-	-	-	-	-	-	4,000,000.00	1,346,970.68	2,653,029.32	33.67
17	สำนักศิลปวัฒนธรรม			-	-	-	-	815,000.00	386,999.04	-	-	815,000.00	386,999.04	428,000.96	47.48
18	สำนักงานอธิการบดี			-	-	-	-	-	-	-	-	-	-	-	
19	- กองกลาง	128,793,800.00	87,133,397.32	52,574,614.00	31,636,014.17	92,229,586.00	31,917,680.64	206,087,900.00	87,397,681.47	14,066,800.00	5,553,046.96	493,752,700.00	243,637,820.56	250,114,879.44	49.34
20	- กองนโยบายและแผน			20,500,000.00	14,543,776.41	1,596,300.00	538,145.80	-	-	1,682,100.00	938,066.50	23,778,400.00	16,019,988.71	7,758,411.29	67.37
21	- กองพัฒนานักศึกษา			1,100,000.00	499,396.48	-	-	-	-	4,666,700.00	2,387,422.66	5,766,700.00	2,886,819.14	2,879,880.86	50.06
22	สำนักงานสภามหาวิทยาลัย			-	-	28,335.00	28,355.00	-	-	2,171,665.00	1,503,446.70	2,200,000.00	1,531,801.70	668,198.30	69.63
23	สำนักสิทธิประโยชน์			-	-	-	-	-	-	53,000,000.00	35,835,931.27	53,000,000.00	35,835,931.27	17,164,068.73	67.61
24	ศูนย์วิทยาศาสตร์			200,000.00	197,864.17	-	-	-	-	1,752,000.00	1,485,777.34	1,952,000.00	1,683,641.51	268,358.49	86.25
25	ศูนย์ภาษา			2,000,000.00	637,951.31	640,000.00	640,000.00	1,800,000.00	198,214.15	-	-	4,440,000.00	1,476,165.46	2,963,834.54	33.25
26	หน่วยงานวิเทศสัมพันธ์			1,000,000.00	380,938.47	-	-	-	-	-	-	1,000,000.00	380,938.47	619,061.53	38.09
27	หน่วยตรวจสอบภายใน			200,000.00	125,646.37	-	-	-	-	-	-	200,000.00	125,646.37	74,353.63	62.82
28	โรงเรียนสาธิต			-	-	180,612.00	150,866.00	41,681,788.00	21,270,604.12	-	-	41,862,400.00	21,421,470.12	20,440,929.88	51.17
รวม		128,793,800.00	87,133,397.32	181,852,725.85	116,845,187.16	102,204,321.15	38,659,409.25	270,048,688.00	121,436,147.28	169,645,965.00	53,339,047.67	852,545,500.00	417,413,188.68	435,132,311.32	48.96

เดือน	%
เป้าหมาย	100
ตค.57	4.21
พย.57	9.08
ธค.57	15.09
มค.58	21.95
กพ.58	25.70
มีค.58	33.14
เมย.58	38.07
พค.58	42.73
มิย.58	48.96
กค.58	-
สค.58	-
กย.58	-

ตารางที่ 5 แสดงร้อยละผลการเบิกจ่ายงบประมาณสะสมเปรียบเทียบกับเป้าหมายการเบิกจ่ายรายเดือน ปีงบประมาณ พ.ศ. 2558

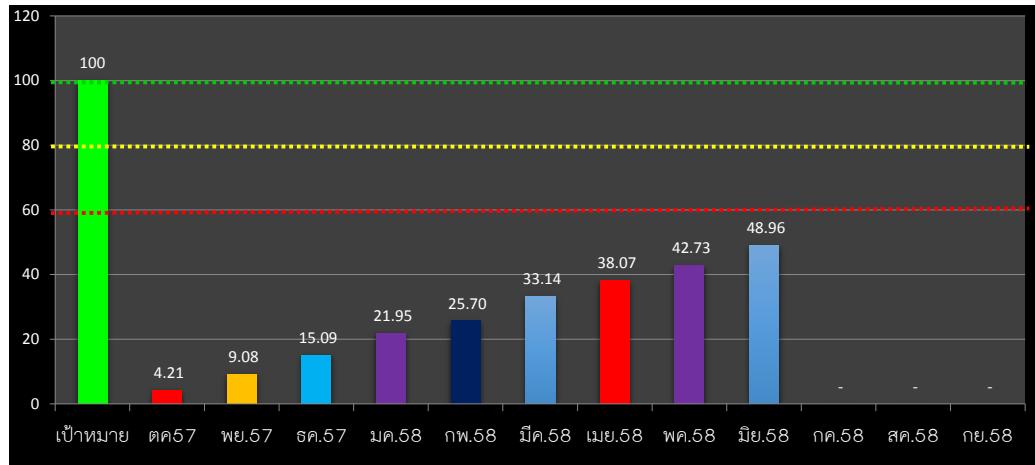

คำอธิบายจากตารางแผนภูมิ

- เป็นแผนภูมิแสดงถึงผลเฉลี่ยการเบิกจ่ายของทุกหน่วยงานประกอบด้วยงบประมาณแผ่นดินงบประมาณรายได้(กศ.ปช.และงบบ.กศ.)ของเดือน ตค. 57 กระทบงบดำเนินงาน รวมงบบุคลากรและเงินเดือน/ค่าจ้างประจำคิดเป็นร้อยละการเบิกใช้ 4.21 %
- เป็นแผนภูมิแสดงถึงผลเฉลี่ยการเบิกจ่ายของทุกหน่วยงานประกอบด้วยงบประมาณแผ่นดินงบประมาณรายได้(กศ.ปช.และงบบ.กศ.)ของเดือน พย. 57 กระทบงบดำเนินงาน รวมงบบุคลากรและเงินเดือน/ค่าจ้างประจำคิดเป็นร้อยละการเบิกใช้ 9.08 % เพิ่มขึ้นจากเดือน ตค.4.87%
- เป็นแผนภูมิแสดงถึงผลเฉลี่ยการเบิกจ่ายของทุกหน่วยงานประกอบด้วยงบประมาณแผ่นดินงบประมาณรายได้(กศ.ปช.และงบบ.กศ.)ของเดือน ธค.57 กระทบงบดำเนินงาน รวมงบบุคลากรและเงินเดือน/ค่าจ้างประจำคิดเป็นร้อยละการเบิกใช้ 15.09 % เพิ่มขึ้นจากเดือน พย.6.01%
- เป็นแผนภูมิแสดงถึงผลเฉลี่ยการเบิกจ่ายของทุกหน่วยงานประกอบด้วยงบประมาณแผ่นดินงบประมาณรายได้(กศ.ปช.และงบบ.กศ.)ของเดือน มค.58 กระทบงบดำเนินงาน รวมงบบุคลากรและเงินเดือน/ค่าจ้างประจำคิดเป็นร้อยละการเบิกใช้ 21.95 % เพิ่มขึ้นจากเดือน ธ.ค.6.85%
- เป็นแผนภูมิแสดงถึงผลเฉลี่ยการเบิกจ่ายของทุกหน่วยงานประกอบด้วยงบประมาณแผ่นดินงบประมาณรายได้(กศ.ปช.และงบบ.กศ.)ของเดือน มค. 58 กระทบงบดำเนินงาน รวมงบบุคลากรและเงินเดือน/ค่าจ้างประจำคิดเป็นร้อยละการเบิกใช้ 25.70 % เพิ่มขึ้นจากเดือน ม.ค.3.75%
- เป็นแผนภูมิแสดงถึงผลเฉลี่ยการเบิกจ่ายของทุกหน่วยงานประกอบด้วยงบประมาณแผ่นดินงบประมาณรายได้(กศ.ปช.และงบบ.กศ.)ของเดือน มี.ค. 58 กระทบงบดำเนินงาน รวมงบบุคลากรและเงินเดือน/ค่าจ้างประจำคิดเป็นร้อยละการเบิกใช้ 33.14 % เพิ่มขึ้นจากเดือน กพ.7.44%
- เป็นแผนภูมิแสดงถึงผลเฉลี่ยการเบิกจ่ายของทุกหน่วยงานประกอบด้วยงบประมาณแผ่นดินงบประมาณรายได้(กศ.ปช.และงบบ.กศ.)ของเดือน เม.ย. 58 กระทบงบดำเนินงาน รวมงบบุคลากรและเงินเดือน/ค่าจ้างประจำคิดเป็นร้อยละการเบิกใช้ 38.07 % เพิ่มขึ้นจากเดือน มี.ค.4.93%
- เป็นแผนภูมิแสดงถึงผลเฉลี่ยการเบิกจ่ายของทุกหน่วยงานประกอบด้วยงบประมาณแผ่นดินงบประมาณรายได้(กศ.ปช.และงบบ.กศ.)ของเดือน พ.ค. 58 กระทบงบดำเนินงาน รวมงบบุคลากรและเงินเดือน/ค่าจ้างประจำคิดเป็นร้อยละการเบิกใช้ 42.73 % เพิ่มขึ้นจากเดือน เม.ย. 4.66%
- เป็นแผนภูมิแสดงถึงผลเฉลี่ยการเบิกจ่ายของทุกหน่วยงานประกอบด้วยงบประมาณแผ่นดินงบประมาณรายได้(กศ.ปช.และงบบ.กศ.)ของเดือน มิ.ย. 58 กระทบงบดำเนินงาน รวมงบบุคลากรและเงินเดือน/ค่าจ้างประจำคิดเป็นร้อยละการเบิกใช้ 48.96 % เพิ่มขึ้นจากเดือน พ.ค.6.23%

ข้อมูลสรุปจากระบบ 3 มิติ ณ วันที่ 2ก.ค.58

โดย นส.เนตรศรินทร์ พิมพ์จันทร์