

รายงานผลการจัดเก็บรายได้จากการจัดการศึกษาและการดำเนินการกิจอื่น ๆ ของมหาวิทยาลัยในปี พ.ศ. 2559

ลำดับที่	หน่วยรายได้	ประมาณการรายได้				รายรับจริง			ร้อยละ ที่ได้รับจริง	ร้อยละรายได้จริงต่อรายได้ประมาณการ		
		บกด.	กต.พิเศษ	รวมรายได้	ร้อยละ	บกด.	กต.พิเศษ	รวมรายได้		บกด.	กต.พิเศษ	รวมรายได้
1	คณะครุศาสตร์	32,843,700	5,250,000	38,093,700	9.79	30,836,980	3,312,100	34,149,080	8.77	93.89	63.09	89.64
2	คณะมนุษยศาสตร์และสังคมศาสตร์	32,429,600	8,050,400	40,480,000	10.40	23,349,974	4,998,360	28,348,334	7.28	72.00	62.09	70.03
3	คณะวิทยาการจัดการ	36,649,000	28,688,100	65,337,100	16.79	26,553,950	17,606,060	44,160,010	11.35	72.45	61.37	67.59
4	คณะวิทยาศาสตร์และเทคโนโลยี	28,564,800	6,624,300	35,189,100	9.04	21,744,320	4,048,730	25,793,050	6.63	76.12	61.12	73.30
5	คณะเทคโนโลยีอุตสาหกรรม	13,902,350	4,560,900	18,463,250	4.74	7,616,200	2,875,980	10,492,180	2.70	54.78	63.06	56.83
6	คณะเทคโนโลยีการเกษตร	5,912,100	-	5,912,100	1.52	3,567,240	-	3,567,240	0.92	60.34	-	60.34
7	วิทยาลัยนวัตกรรมการจัดการ	6,674,100	12,261,000	18,935,100	4.87	6,686,528	8,326,200	15,012,728	3.86	100.19	67.91	79.29
8	บัณฑิตวิทยาลัย	-	19,400,000	19,400,000	4.98	-	8,838,900	8,838,900	2.27	-	-	45.56
9	โรงเรียนสาธิต	54,599,855	-	54,599,855	14.03	47,139,325	-	47,139,325	12.11	86.34	-	86.34
รวมรายได้จากการจัดการศึกษา		211,575,505	84,834,700	296,410,205	76.16	167,494,517	50,006,330	217,500,847	55.88	79.17	58.95	73.38
12	รายได้การวิจัย	-	10,000,000	10,000,000	2.57	-	3,999,154	3,999,154	1.03	-	39.99	39.99
13	รายได้บริการวิชาการ	-	15,000,000	15,000,000	3.85	-	7,263,815	7,263,815	1.87	-	48.43	48.43
14	รายได้สิทธิประโยชน์	-	67,800,000	67,800,000	17.42	-	39,171,829	39,171,829	10.06	-	57.78	57.78
รวมรายได้อื่นๆ			92,800,000	92,800,000	23.84	-	50,434,798	50,434,798	12.96	-	54.35	54.35
รวมทั้งสิ้น		211,575,505	177,634,700	389,210,205	100.00	167,494,517	100,441,128	267,935,645	68.84	79.17	56.54	68.84

ข้อมูล ณ วันที่ 8 มิ.ย. 59

รายงานผลการจัดเก็บรายได้
ประจำปีงบประมาณ พ.ศ 2559

ข้อมูล : ศูนย์คอมพิวเตอร์

รายงานผลการจัดเก็บรายได้ และการดำเนินการกิจอื่นๆ ของมหาวิทยาลัย

รายได้จากการจัดการศึกษา

ลำดับที่	หน่วยรายได้	ประมาณการรายได้	รายได้รับจริง	ร้อยละ
1	คณะครุศาสตร์	38,093,700	34,149,080	89.64
2	คณะมนุษยศาสตร์และสังคมศาสตร์	40,480,000	28,348,334	70.03
3	คณะวิทยาการจัดการ	65,337,100	44,160,010	67.59
4	คณะวิทยาศาสตร์และเทคโนโลยี	35,189,100	25,793,050	73.30
5	คณะเทคโนโลยีอุตสาหกรรม	18,463,250	10,492,180	56.83
6	คณะเทคโนโลยีการเกษตร	5,912,100	3,567,240	60.34
7	วิทยาลัยนวัตกรรมการจัดการ	18,935,100	15,012,728	79.29
8	บัณฑิตวิทยาลัย	19,400,000	8,838,900	45.56
9	โรงเรียนสาธิตฯ	54,599,855	47,139,325	86.34
รวมรายได้จากการจัดการศึกษา		296,410,205	217,500,847	73.38

รายได้จากการจัดการศึกษา ปีงบประมาณ พ.ศ. 2559

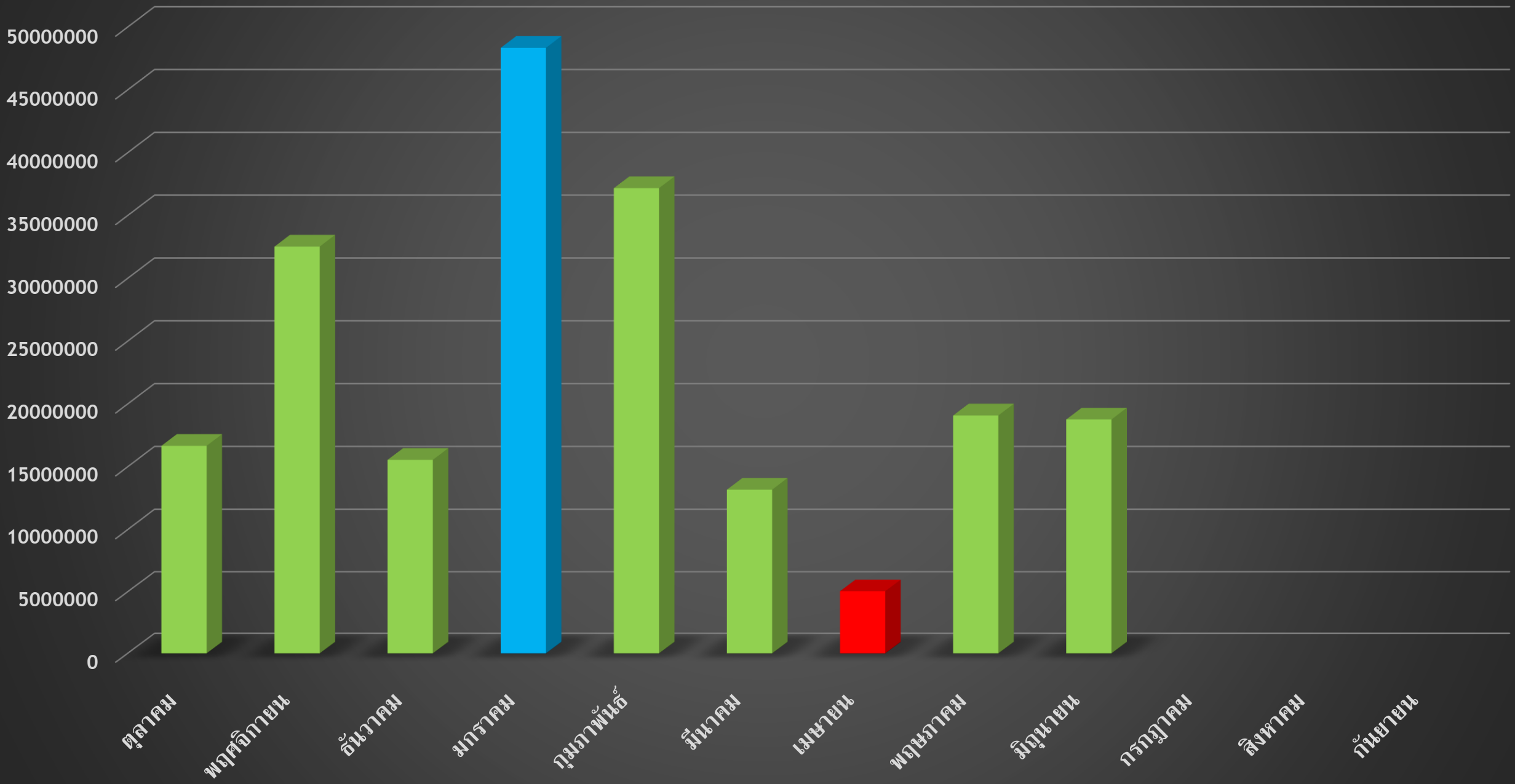

รายงานผลการจัดเก็บรายได้ และการดำเนินภารกิจอื่น ๆ ของมหาวิทยาลัย

รายได้อื่นๆ

ลำดับที่	หน่วยรายได้	ประมาณการรายได้	รายได้รับจริง	ร้อยละ
1	รายได้การวิจัย	10,000,000	3,999,154	39.99
2	รายได้บริการวิชาการ	15,000,000	7,263,815	48.43
3	รายได้บริหารทรัพย์สินและรายได้	67,800,000	39,171,829	57.78
รวมรายได้อื่นๆ		92,800,000	50,434,798	54.35
รวมทั้งสิ้น (รายได้จัดการศึกษา+รายได้อื่นๆ)		389,210,205	267,935,645	68.84

ข้อมูล ณ วันที่ 8 มิถุนายน 2559