

ตารางแสดงที่1 รายละเอียดเบิกใช้ประมาณเงินแผ่นดิน ประจำปีงบประมาณ พ.ศ. 2558 (ณ.ต.ค.-2มิ.ย.2558)

ลำดับ ที่	หน่วยงาน	งบประมาณแผ่นดิน											รวมจัดสรร	รวมเบิกใช้	คงเหลือ	ร้อยละ
		งบบุคลากร		งบดำเนินงาน		งบลงทุน		เบิกใช้	งบอุดหนุน		งบรายจ่ายอื่น					
		จัดสรร	เบิกใช้	จัดสรร	เบิกใช้	ค่าครุภัณฑ์ และ สิ่งก่อสร้าง	ค่าที่ดิน		จัดสรร	เบิกใช้	จัดสรร	เบิกใช้				
1	คณะครุศาสตร์			1,893,400	1,086,118.00				180,000	113,113.00			2,073,400.00	1,199,231.00	874,169.00	57.84
2	คณะมนุษยศาสตร์และสังคมศาสตร์			1,549,200	1,102,062.00				390,000	185,642.20			1,939,200.00	1,287,704.20	651,495.80	66.40
3	คณะวิทยาการจัดการ			1,627,200	1,174,096.00				300,000	180,302.00			1,927,200.00	1,354,398.00	572,802.00	70.28
4	คณะวิทยาศาสตร์และเทคโนโลยี			4,316,400	2,683,104.00	2,116,100	-	108,000	360,000	196,999.70			6,792,500.00	2,988,103.70	3,804,396.30	43.99
5	คณะเทคโนโลยีอุตสาหกรรม			2,505,600	1,444,514.00				180,000	90,533.97			2,685,600.00	1,535,047.97	1,150,552.03	57.16
6	คณะเทคโนโลยีการเกษตร			765,000	620,228.50	846,000		846,000	90,000	61,970.00			1,701,000.00	1,528,198.50	172,801.50	89.84
7	วิทยาลัยนวัตกรรมการจัดการ			135,000	58,414.30							-	135,000.00	58,414.30	76,585.70	43.27
8	ศูนย์ กทม.			295,000	111,205.30								295,000.00	111,205.30	183,794.70	37.70
9	ศูนย์ สระแก้ว			126,400	120,669.00								126,400.00	120,669.00	5,731.00	95.47
10	บัณฑิตวิทยาลัย												-	-	-	
11	สำนักส่งเสริมวิชาการและงานทะเบียน												-	-	-	
12	สำนักส่งเสริมการเรียนรู้และและบริการวิชาการ					29,700		-	3,103,200	1,266,099.00			3,132,900.00	1,266,099.00	1,866,801.00	40.41
13	สำนักวิทยบริการและเทคโนโลยีสารสนเทศ										1,100,000	392,667	1,100,000.00	392,666.70	707,333.30	35.70
14	สถาบันวิจัยและพัฒนา								15,060,800	9,036,480.00			15,060,800.00	9,036,480.00	6,024,320.00	60.00
15	สำนักมาตรฐานและจัดการคุณภาพ										550,000	237,503.50	550,000.00	237,503.50	312,496.50	43.18
16	สำนักศึกษาทั่วไป			500,000	284,821.50								500,000.00	284,821.50	215,178.50	56.96
17	สำนักศิลปวัฒนธรรม								815,000	375,808.54			815,000.00	375,808.54	439,191.46	46.11
18	สำนักงานอธิการบดี												-	-	-	
19	- กองกลาง	87,793,800	52,368,772	20,019,900	10,539,689.59	16,102,600	55,637,500	21,422,245	206,087,900	76,694,232.88	2,400,000	912,033.4	388,041,700.00	161,936,973.31	226,104,726.69	41.73
20	- กองนโยบายและแผน						96,300	96,300			1,682,100	830,018	1,778,400.00	926,317.90	852,082.10	52.09
21	- กองพัฒนานักศึกษา			500,000	-								500,000.00	-	500,000.00	-
22	สำนักงานสภามหาวิทยาลัย												-	-	-	
23	สำนักสิทธิประโยชน์												-	-	-	
24	ศูนย์วิทยาศาสตร์										1,752,000	1,223,570.00	1,752,000.00	1,223,570.00	528,430.00	69.84
25	ศูนย์ภาษา						640,000	640,000	1,160,000	198,214.20			1,800,000.00	838,214.20	961,785.80	46.57
26	หน่วยงานวิเทศสัมพันธ์												-	-	-	
27	หน่วยตรวจสอบภายใน												-	-	-	
28	โรงเรียนสาธิต								6,862,400	1,326,829.96			6,862,400.00	1,326,829.96	5,535,570.04	19.33
รวม		87,793,800	52,368,772.32	34,233,100.000	19,224,922.19	19,094,400	56,373,800	23,112,545	234,589,300	89,726,225.45	7,484,100.00	3,595,791.52	439,568,500.00	188,028,256.58	251,540,243.42	42.78

ตารางแสดง 2 รายละเอียดเบิกใช้ประมาณเงินรายได้ ประจำปีงบประมาณ พ.ศ. 2558 (ณ.ต.ค.2557-2 มี.ย.2558)

จำแนกตามประเภทงบประมาณรายจ่าย ( บ.กศ. )

ลำดับ ที่	หน่วยงาน	งบประมาณรายจ่ายเงินรายได้ บ.กศ.										รวมจัดสรร	รวมเบิกใช้ทั้งสิ้น	คงเหลือ	ร้อยละ
		งบบุคลากร		งบดำเนินงาน		งบลงทุน		งบอุดหนุน		งบรายจ่ายอื่น					
		จัดสรร	เบิกใช้	จัดสรร	เบิกใช้	จัดสรร	เบิกใช้	จัดสรร	เบิกใช้	จัดสรร	เบิกใช้				
1	คณะครุศาสตร์											-	-	-	-
2	คณะมนุษยศาสตร์และสังคมศาสตร์											-	-	-	-
3	คณะวิทยาการจัดการ											-	-	-	-
4	คณะวิทยาศาสตร์และเทคโนโลยี											-	-	-	-
5	คณะเทคโนโลยีอุตสาหกรรม											-	-	-	-
6	คณะเทคโนโลยีการเกษตร											-	-	-	-
7	วิทยาลัยนวัตกรรมการจัดการ											-	-	-	-
8	ศูนย์ กทม.											-	-	-	-
9	ศูนย์ สระแก้ว											-	-	-	-
10	บัณฑิตวิทยาลัย											-	-	-	-
11	สำนักส่งเสริมวิชาการและงานทะเบียน			11,000,000	7,201,410.00					450,000.00	143,112.40	11,450,000.00	7,344,522.40	4,105,477.60	64.14
12	สำนักส่งเสริมการเรียนรู้และและบริการวิชาการ											-	-	-	-
13	สำนักวิทยบริการและเทคโนโลยีสารสนเทศ											-	-	-	-
14	สถาบันวิจัยและพัฒนา											-	-	-	-
15	สำนักมาตรฐานและจัดการคุณภาพ											-	-	-	-
16	สำนักศึกษาทั่วไป											-	-	-	-
17	สำนักศิลปวัฒนธรรม											-	-	-	-
18	สำนักงานอธิการบดี											-	-	-	-
19	- กองกลาง	25,000,000	24,910,261.29	31,654,714	18,059,139.20	1,389,486	826,001.69					58,044,200.00	43,795,402.18	14,248,797.82	75.45
20	- กองนโยบายและแผน											-	-	-	-
21	- กองพัฒนานักศึกษา			600,000	367,582.00							600,000.00	367,582.00	232,418.00	61.26
22	สำนักงานสภามหาวิทยาลัย											-	-	-	-
23	สำนักสิทธิประโยชน์											-	-	-	-
24	ศูนย์วิทยาศาสตร์			200,000	197,864.20							200,000.00	197,864.20	2,135.80	98.93
25	ศูนย์ภาษา											-	-	-	-
26	หน่วยงานวิเทศสัมพันธ์											-	-	-	-
27	หน่วยตรวจสอบภายใน											-	-	-	-
28	โรงเรียนสาธิต					92,860	92,860.00	34,907,140	16,282,892.66			35,000,000.00	16,375,752.66	18,624,247.34	46.79
	รวม	25,000,000	24,910,261.29	43,454,714	25,825,995.40	1,482,346	918,861.69	34,907,140	16,282,892.66	450,000	143,112.40	105,294,200.00	68,081,123.44	37,213,076.56	64.66

ตารางแสดง3 รายละเอียดเบิกใช้ประมาณเงินรายได้ ประจำปีงบประมาณ พ.ศ. 2558 (ณ.ต.ค.2557-2 มิ.ย.2558)

จำแนกตามประเภทงบประมาณรายจ่าย (กศ.ปช. )

ลำดับที่	หน่วยงาน	งบประมาณรายจ่ายเงินรายได้ กศ.ปช								รวมจัดสรร	รวมเบิกใช้ทั้งสิ้น	คงเหลือ	ร้อยละ
		งบดำเนินงาน		งบลงทุน		งบอุดหนุน		งบรายจ่ายอื่น					
		จัดสรร	เบิกใช้	จัดสรร	เบิกใช้	จัดสรร	เบิกใช้	จัดสรร	เบิกใช้				
1	คณะครุศาสตร์	3,853,000	2,109,295.00	400,000	438,797.00					4,253,000	2,548,092.00	1,704,908.00	59.91
2	คณะมนุษยศาสตร์และสังคมศาสตร์	5,900,860	2,571,817.00	173,340	173,340.00					6,074,200	2,745,157.00	3,329,043.00	45.19
3	คณะวิทยาการจัดการ	8,461,400	3,699,216.00	2,150,000	231,999.80					10,611,400	3,931,215.80	6,680,184.20	37.05
4	คณะวิทยาศาสตร์และเทคโนโลยี	5,928,669	2,120,550.00	183,431	135,431.00					6,112,100	2,255,981.00	3,856,119.00	36.91
5	คณะเทคโนโลยีอุตสาหกรรม	3,487,650	1,324,378.00	942,750	894,544.90					4,430,400	2,218,922.90	2,211,477.10	50.08
6	คณะเทคโนโลยีการเกษตร	591,620	337,771.70	25,680	25,680.00					617,300	363,451.70	253,848.30	58.88
7	วิทยาลัยนวัตกรรมการจัดการ	15,925,600	10,615,712.00							15,925,600	10,615,712.00	5,309,888.00	66.66
8	ศูนย์ กทม.	800,000	636,930.00							800,000	636,930.00	163,070.00	79.62
9	ศูนย์ สระแก้ว	1,061,600	527,786.71	7,000	7,000.00					1,068,600	534,786.71	533,813.29	50.05
10	บัณฑิตวิทยาลัย	3,430,000	943,986.99	70,000	54,035.00					3,500,000	998,021.99	2,501,978.01	28.51
11	สำนักส่งเสริมวิชาการและงานทะเบียน	23,060,000	15,333,565.00	150,000	45,270.00			16,340,000	392,000.00	39,550,000	15,770,835.00	23,779,165.00	39.88
12	สำนักส่งเสริมการเรียนรู้และและบริการวิชาการ							45,000,000	-	45,000,000	-	45,000,000.00	-
13	สำนักวิทยบริการและเทคโนโลยีสารสนเทศ	3,914,466	1,500,240.00	85,534.15	43,034.15					4,000,000	1,543,274.15	2,456,725.85	38.58
14	สถาบันวิจัยและพัฒนา							28,666,700	2,624,354.67	28,666,700	2,624,354.67	26,042,345.33	9.15
15	สำนักมาตรฐานและจัดการคุณภาพ							200,000	62,732.92	200,000	62,732.92	137,267.08	31.37
16	สำนักศึกษาทั่วไป	3,500,000	767,632.30							3,500,000	767,632.30	2,732,367.70	21.93
17	สำนักศิลปวัฒนธรรม									-	-	-	-
18	สำนักงานอธิการบดี									-	-	-	-
19	- กองกลาง	900,000	180,737.35	19,100,000	6,605,850.00			11,666,800	3,082,252.46	31,666,800	9,868,839.81	21,797,960.19	31.16
20	- กองนโยบายและแผน	20,500,000	11,627,634.00	1,500,000	242,034.00					22,000,000	11,869,668.00	10,130,332.00	53.95
21	- กองพัฒนานักศึกษา							4,666,700	1,913,823.00	4,666,700	1,913,823.00	2,752,877.00	41.01
22	สำนักงานสภามหาวิทยาลัย			28,335	28,355.00			2,171,665	1,374,449.00	2,200,000	1,402,804.00	797,196.00	63.76
23	สำนักสิทธิประโยชน์							53,000,000	27,661,164.85	53,000,000	27,661,164.85	25,338,835.15	52.19
24	ศูนย์วิทยาศาสตร์									-	-	-	-
25	ศูนย์ภาษา	2,000,000	585,297.65							2,000,000	585,297.65	1,414,702.35	29.26
26	หน่วยงานวิเทศสัมพันธ์	1,000,000	380,938.47							1,000,000	380,938.47	619,061.53	38.09
27	หน่วยตรวจสอบภายใน	200,000	125,646.37							200,000	125,646.37	74,353.63	62.82
28	โรงเรียนสาธิต		-							-	-	-	-
รวม		104,514,865	55,389,134.54	24,816,070	8,925,370.85	-	-	161,711,865	37,110,776.90	291,042,800	101,425,282.29	189,617,517.71	34.85

หมายเหตุ \*\*

291,042,800

1. สำนักส่งเสริมวิชาการและงานทะเบียน ได้รับจัดสรรเพิ่ม ตามมติสภา 15,000,000

2. สำนักวิจัยพัฒนา ได้รับจัดสรรเพิ่มตามมติสภา 15,000,000

ตารางที่ 4 รายละเอียดการเบิกใช้งบประมาณแผ่นดิน งบรายได้ (กศ.ปช.และ บกศ.)ประจำปีงบประมาณ พ.ศ. 2558 (จำแนกตามรายละเอียดค่าใช้จ่าย)

(ณ.ต.ค.2557-2 มิ.ย.2558)

ลำดับที่	หน่วยงาน	งบบุคลากร		งบดำเนินงาน		งบลงทุน		งบอุดหนุน		งบรายจ่ายอื่นๆ		รวมทั้งสิ้นจัดสรร	รวมเบิกใช้	คงเหลือ	ร้อยละการเบิกใช้
		จัดสรร	เบิกใช้	จัดสรร	เบิกใช้	จัดสรร	เบิกใช้	จัดสรร	เบิกใช้	จัดสรร	เบิกใช้				
1	คณะครุศาสตร์			5,746,400.00	3,195,413.00	400,000.00	438,797.00	180,000.00	113,113.00	-	-	6,326,400.00	3,747,323.00	2,579,077.00	59.23
2	คณะมนุษยศาสตร์และสังคมศาสตร์			7,450,060.00	3,673,879.00	173,340.00	173,340.00	390,000.00	185,642.20	-	-	8,013,400.00	4,032,861.20	3,980,538.80	50.33
3	คณะวิทยาการจัดการ			10,088,600.00	4,873,312.00	2,150,000.00	231,999.80	300,000.00	180,302.00	-	-	12,538,600.00	5,285,613.80	7,252,986.20	42.15
4	คณะวิทยาศาสตร์และเทคโนโลยี			10,245,069.00	4,803,654.00	2,299,531.00	243,431.00	360,000.00	196,999.70	-	-	12,904,600.00	5,244,084.70	7,660,515.30	40.64
5	คณะเทคโนโลยีอุตสาหกรรม			5,993,250.00	2,768,892.00	942,750.00	894,544.90	180,000.00	90,533.97	-	-	7,116,000.00	3,753,970.87	3,362,029.13	52.75
6	คณะเทคโนโลยีการเกษตร			1,356,620.00	958,000.20	871,680.00	871,680.00	90,000.00	61,970.00	-	-	2,318,300.00	1,891,650.20	426,649.80	81.60
7	วิทยาลัยนวัตกรรมการจัดการ			16,060,600.00	10,674,126.30	-	-	-	-	-	-	16,060,600.00	10,674,126.30	5,386,473.70	66.46
8	ศูนย์ กทม.			1,095,000.00	748,135.30	-	-	-	-	-	-	1,095,000.00	748,135.30	346,864.70	68.32
9	ศูนย์ สระแก้ว			1,188,000.00	648,455.71	7,000.00	7,000.00	-	-	-	-	1,195,000.00	655,455.71	539,544.29	54.85
10	บัณฑิตวิทยาลัย			3,430,000.00	943,986.99	70,000.00	54,035.00	-	-	-	-	3,500,000.00	998,021.99	2,501,978.01	28.51
11	สำนักส่งเสริมวิชาการและงานทะเบียน			34,060,000.00	22,534,975.00	150,000.00	45,270.00	-	-	16,790,000.00	535,112.40	51,000,000.00	23,115,357.40	27,884,642.60	45.32
12	สำนักส่งเสริมการเรียนรู้และและบริการวิชาการ			-	-	29,700.00	-	3,103,200.00	1,266,099.00	45,000,000.00	-	48,132,900.00	1,266,099.00	46,866,801.00	2.63
13	สำนักวิทยบริการและเทคโนโลยีสารสนเทศ			3,914,465.85	1,500,240.00	85,534.15	43,034.15	-	-	1,100,000.00	392,666.70	5,100,000.00	1,935,940.85	3,164,059.15	37.96
14	สถาบันวิจัยและพัฒนา			-	-	-	-	15,060,800.00	9,036,480.00	28,666,700.00	2,624,354.67	43,727,500.00	11,660,834.67	32,066,665.33	26.67
15	สำนักมาตรฐานและจัดการคุณภาพ			-	-	-	-	-	-	750,000.00	300,236.42	750,000.00	300,236.42	449,763.58	40.03
16	สำนักศึกษาทั่วไป			4,000,000.00	1,052,453.80	-	-	-	-	-	-	4,000,000.00	1,052,453.80	2,947,546.20	26.31
17	สำนักศิลปวัฒนธรรม			-	-	-	-	815,000.00	375,808.54	-	-	815,000.00	375,808.54	439,191.46	46.11
18	สำนักงานอธิการบดี			-	-	-	-	-	-	-	-	-	-	-	-
19	- กองกลาง	112,793,800.00	77,279,033.61	52,574,614.00	28,779,566.14	92,229,586.00	28,854,096.79	206,087,900.00	76,694,232.88	14,066,800.00	3,994,285.88	477,752,700.00	215,601,215.30	262,151,484.70	45.13
20	- กองนโยบายและแผน			20,500,000.00	11,627,634.00	1,596,300.00	338,334.00	-	-	1,682,100.00	830,017.90	23,778,400.00	12,795,985.90	10,982,414.10	53.81
21	- กองพัฒนานักศึกษา			1,100,000.00	367,582.00	-	-	-	-	4,666,700.00	1,913,823.00	5,766,700.00	2,281,405.00	3,485,295.00	39.56
22	สำนักงานสภามหาวิทยาลัย			-	-	28,335.00	28,355.00	-	-	2,171,665.00	1,374,449.00	2,200,000.00	1,402,804.00	797,196.00	63.76
23	สำนักสิทธิประโยชน์			-	-	-	-	-	-	53,000,000.00	27,661,164.85	53,000,000.00	27,661,164.85	25,338,835.15	52.19
24	ศูนย์วิทยาศาสตร์			200,000.00	197,864.20	-	-	-	-	1,752,000.00	1,223,570.00	1,952,000.00	1,421,434.20	530,565.80	72.82
25	ศูนย์ภาษา			2,000,000.00	585,297.65	640,000.00	640,000.00	1,800,000.00	198,214.20	-	-	4,440,000.00	1,423,511.85	3,016,488.15	32.06
26	หน่วยงานวิเทศสัมพันธ์			1,000,000.00	380,938.47	-	-	-	-	-	-	1,000,000.00	380,938.47	619,061.53	38.09
27	หน่วยตรวจสอบภายใน			200,000.00	125,646.37	-	-	-	-	-	-	200,000.00	125,646.37	74,353.63	62.82
28	โรงเรียนสาธิต			-	-	92,860.00	92,860.00	41,862,400.00	17,609,722.62	-	-	41,955,260.00	17,702,582.62	24,252,677.38	42.19
<b>รวม</b>		<b>112,793,800.00</b>	<b>77,279,033.61</b>	<b>182,202,678.85</b>	<b>100,440,052.13</b>	<b>101,766,616.15</b>	<b>32,956,777.64</b>	<b>270,229,300.00</b>	<b>106,009,118.11</b>	<b>169,645,965.00</b>	<b>40,849,680.82</b>	<b>836,638,360.00</b>	<b>357,534,662.31</b>	<b>479,103,697.69</b>	<b>42.73</b>

เดือน	%
เป้าหมาย	100
ตค.57	4.21
พย.57	9.08
ธค.57	15.09
มค.58	21.95
กพ.58	25.70
มีค.58	33.14
เมย.58	38.07
พค.58	42.73
มีย.58	-
กค.58	-
สค.58	-
กย.58	-

ตารางที่ 5 แสดงร้อยละผลการเบิกจ่ายงบประมาณสะสมเปรียบเทียบกับเป้าหมายการเบิกจ่ายรายเดือน ปีงบประมาณ พ.ศ. 2558

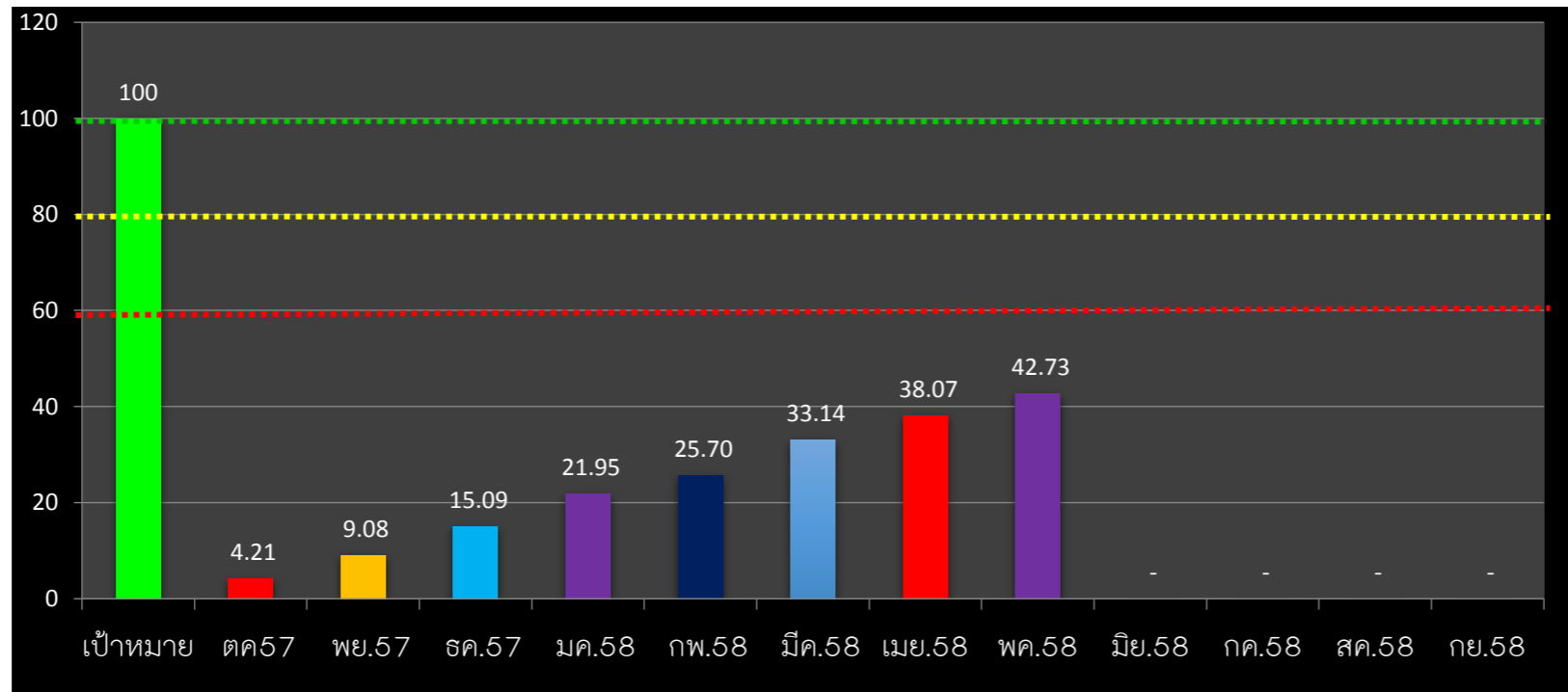

คำอธิบายจากตารางแผนภูมิ

- เป็นแผนภูมิแสดงถึงผลเฉลี่ยการเบิกจ่ายของทุกหน่วยงานประกอบด้วยงบประมาณแผ่นดินงบประมาณรายได้(กศ.ปช.และงบ.บ.กศ.)ของเดือน ตค.57 กระทบงบดำเนินงาน รวมงบบุคลากรและเงินเดือน/ค่าจ้างประจำคิดเป็นร้อยละการเบิกใช้ 4.21 %
- เป็นแผนภูมิแสดงถึงผลเฉลี่ยการเบิกจ่ายของทุกหน่วยงานประกอบด้วยงบประมาณแผ่นดินงบประมาณรายได้(กศ.ปช.และงบ.บ.กศ.)ของเดือน พย.57 กระทบงบดำเนินงาน รวมงบบุคลากรและเงินเดือน/ค่าจ้างประจำคิดเป็นร้อยละการเบิกใช้ 9.08 % เพิ่มขึ้นจากเดือน ตค.4.87%
- เป็นแผนภูมิแสดงถึงผลเฉลี่ยการเบิกจ่ายของทุกหน่วยงานประกอบด้วยงบประมาณแผ่นดินงบประมาณรายได้(กศ.ปช.และงบ.บ.กศ.)ของเดือน ธค.57 กระทบงบดำเนินงาน รวมงบบุคลากรและเงินเดือน/ค่าจ้างประจำคิดเป็นร้อยละการเบิกใช้ 15.09 % เพิ่มขึ้นจากเดือน พย.6.01%
- เป็นแผนภูมิแสดงถึงผลเฉลี่ยการเบิกจ่ายของทุกหน่วยงานประกอบด้วยงบประมาณแผ่นดินงบประมาณรายได้(กศ.ปช.และงบ.บ.กศ.)ของเดือน มค.58 กระทบงบดำเนินงาน รวมงบบุคลากรและเงินเดือน/ค่าจ้างประจำคิดเป็นร้อยละการเบิกใช้ 21.95 % เพิ่มขึ้นจากเดือน ธ.ค.6.85%
- เป็นแผนภูมิแสดงถึงผลเฉลี่ยการเบิกจ่ายของทุกหน่วยงานประกอบด้วยงบประมาณแผ่นดินงบประมาณรายได้(กศ.ปช.และงบ.บ.กศ.)ของเดือน มค.58 กระทบงบดำเนินงาน รวมงบบุคลากรและเงินเดือน/ค่าจ้างประจำคิดเป็นร้อยละการเบิกใช้ 25.70 % เพิ่มขึ้นจากเดือน ม.ค.3.75%
- เป็นแผนภูมิแสดงถึงผลเฉลี่ยการเบิกจ่ายของทุกหน่วยงานประกอบด้วยงบประมาณแผ่นดินงบประมาณรายได้(กศ.ปช.และงบ.บ.กศ.)ของเดือน มี.ค.58 กระทบงบดำเนินงาน รวมงบบุคลากรและเงินเดือน/ค่าจ้างประจำคิดเป็นร้อยละการเบิกใช้ 33.14 % เพิ่มขึ้นจากเดือน กพ.7.44%
- เป็นแผนภูมิแสดงถึงผลเฉลี่ยการเบิกจ่ายของทุกหน่วยงานประกอบด้วยงบประมาณแผ่นดินงบประมาณรายได้(กศ.ปช.และงบ.บ.กศ.)ของเดือน เม.ย.58 กระทบงบดำเนินงาน รวมงบบุคลากรและเงินเดือน/ค่าจ้างประจำคิดเป็นร้อยละการเบิกใช้ 38.07 % เพิ่มขึ้นจากเดือน มี.ค.4.93%
- เป็นแผนภูมิแสดงถึงผลเฉลี่ยการเบิกจ่ายของทุกหน่วยงานประกอบด้วยงบประมาณแผ่นดินงบประมาณรายได้(กศ.ปช.และงบ.บ.กศ.)ของเดือน พ.ค.58 กระทบงบดำเนินงาน รวมงบบุคลากรและเงินเดือน/ค่าจ้างประจำคิดเป็นร้อยละการเบิกใช้ 42.73 % เพิ่มขึ้นจากเดือน เม.ย. 4.66%

ข้อมูลสรุปจากระบบ 3 มิติ ณ วันที่ 2 มิย.58

โดย นส.เนตรรินทร์ ทิมพันธ์