

รายงานการเบิกงบประมาณ  
ปีงบประมาณ พ.ศ. 2559  
ประจำเดือนมีนาคม 2559

ข้อมูล ณ 8 พฤษภาคม 2559  
จากระบบบัญชี 3 มิติ

ตารางที่ 1 สรุปเบิกงบประมาณสะสมภาพรวมมหาวิทยาลัย  
ภาพรวมมหาวิทยาลัย

ภาพรวม (งบแผ่นดิน + รายได้)

หมวดรายจ่าย	จัดสรร	ใช้ไป	คงเหลือ	ร้อยละ
งบบุคลากร	128,044,400	64,128,519	63,915,881	50.08
งบดำเนินงาน	165,617,974	84,401,527	81,216,447	50.96
งบอุดหนุน	308,537,524	133,791,589	174,745,935	43.36
- ทั่วไป	75,503,424	37,400,308	38,103,116	49.53
- คชจ.บุคลากร	233,034,100	96,391,281	136,642,819	41.36
งบรายจ่ายอื่น	26,511,300	12,849,172	13,662,128	48.47
งบลงทุน	103,155,102	34,117,600	69,037,502	33.07
รวม	731,866,300	329,288,407	402,577,893	44.99

ตารางที่ 2 สรุปเบิกงบประมาณ จำแนกตามหมวดรายจ่าย

งบแผ่นดิน

หมวดรายจ่าย	จัดสรร	ใช้ไป	คงเหลือ	ร้อยละ
งบบุคลากร	88,044,400.00	43,635,461.00	44,408,939.00	49.56
งบดำเนินงาน	37,944,600.00	17,872,049.00	20,072,551.00	47.10
งบอุดหนุน	267,912,300.00	113,540,194.00	154,372,106.00	42.38
- ทั่วไป	34,878,200.00	17,148,913.00	17,729,287.00	49.17
- คชจ. บุคลากร	233,034,100.00	96,391,281.00	136,642,819.00	41.36
งบรายจ่ายอื่น	6,514,300.00	2,629,024.00	3,885,276.00	40.36
งบลงทุน	99,200,700.00	31,448,627.00	67,752,073.00	31.70
รวม	499,616,300.00	209,125,355.00	290,490,945.00	41.86

# แผนภูมิ 1 แสดงร้อยละการเบิกงบประมาณแผ่นดิน

(ดูตาราง 1 ประกอบ)

## หน่วยงานจัดการศึกษา

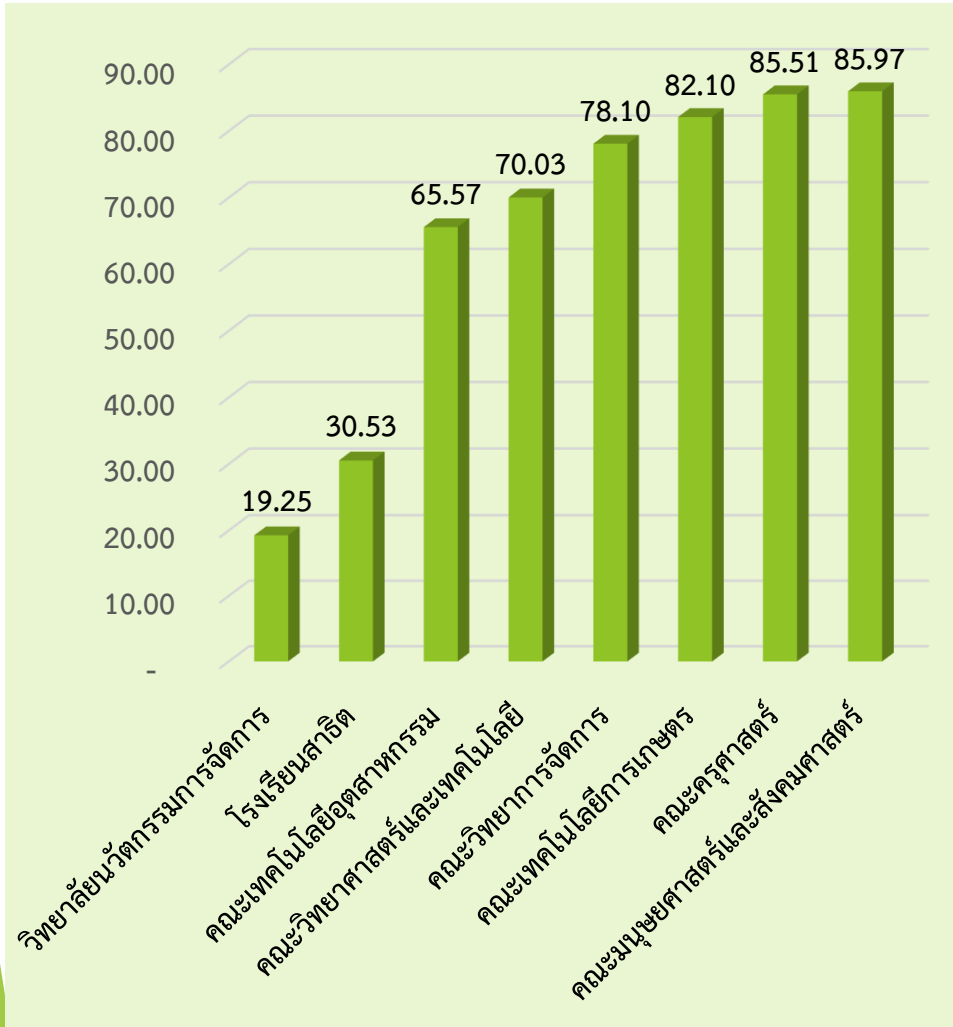

## หน่วยงานสนับสนุนการจัดการศึกษา

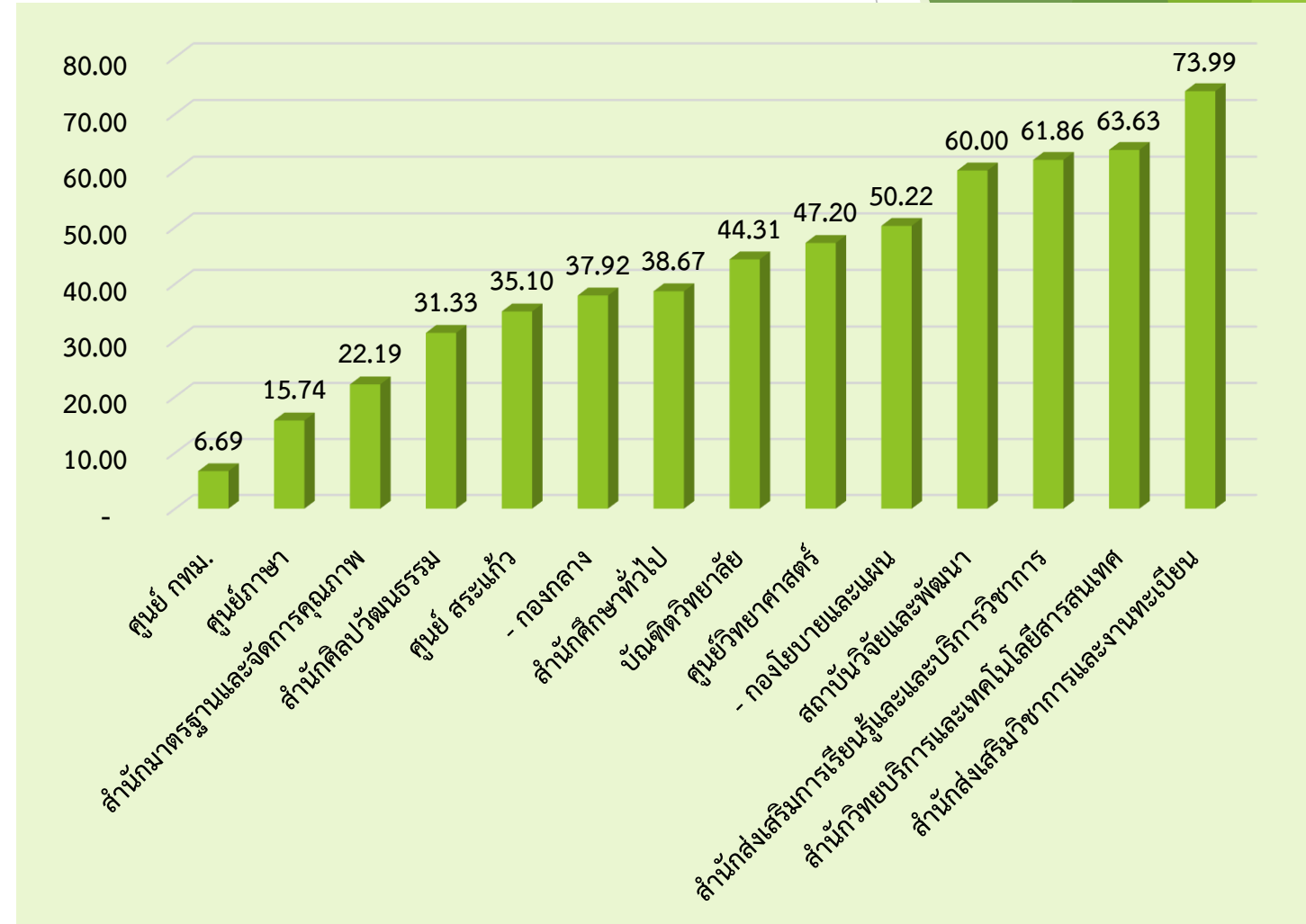

## ตารางที่ 3 สรุปเบิกงบประมาณ จำแนกตามหมวดรายจ่าย

### งบรายได้

หมวดรายจ่าย	จัดสรร	ใช้ไป	คงเหลือ	ร้อยละ
งบบุคลากร	40,000,000	20,493,059	19,506,941	51.23
งบดำเนินงาน	127,673,374	66,529,479	61,143,895	52.11
งบอุดหนุน	40,625,224	20,251,394	20,373,830	49.85
งบรายจ่ายอื่น	19,997,000	10,220,149	9,776,851	51.11
งบลงทุน	3,954,402	2,668,972	1,285,430	67.49
รวม	232,250,000	120,163,052	112,086,948	51.74

# แผนภูมิ 2 แสดงร้อยละการเบิกงบประมาณเงินรายได้

## หน่วยงานจัดการศึกษา

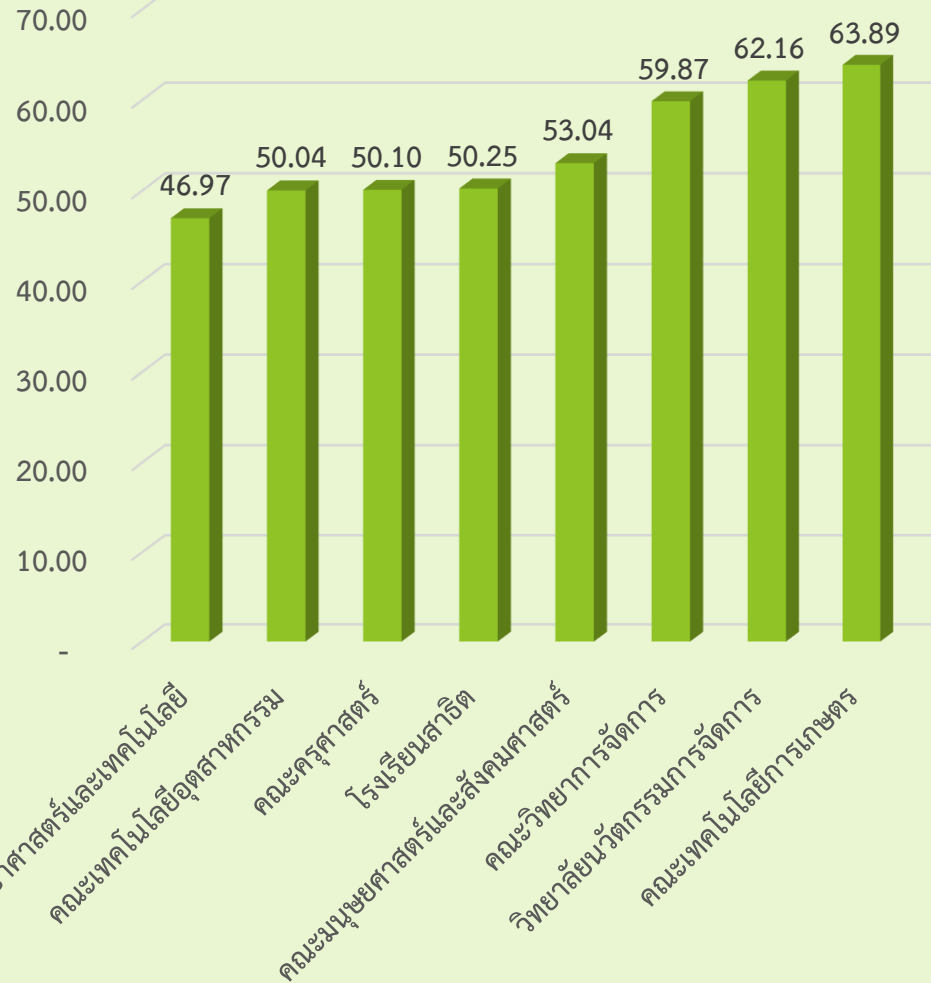

## หน่วยงานสนับสนุนการจัดการศึกษา

(ดูตาราง 6 ประกอบ)

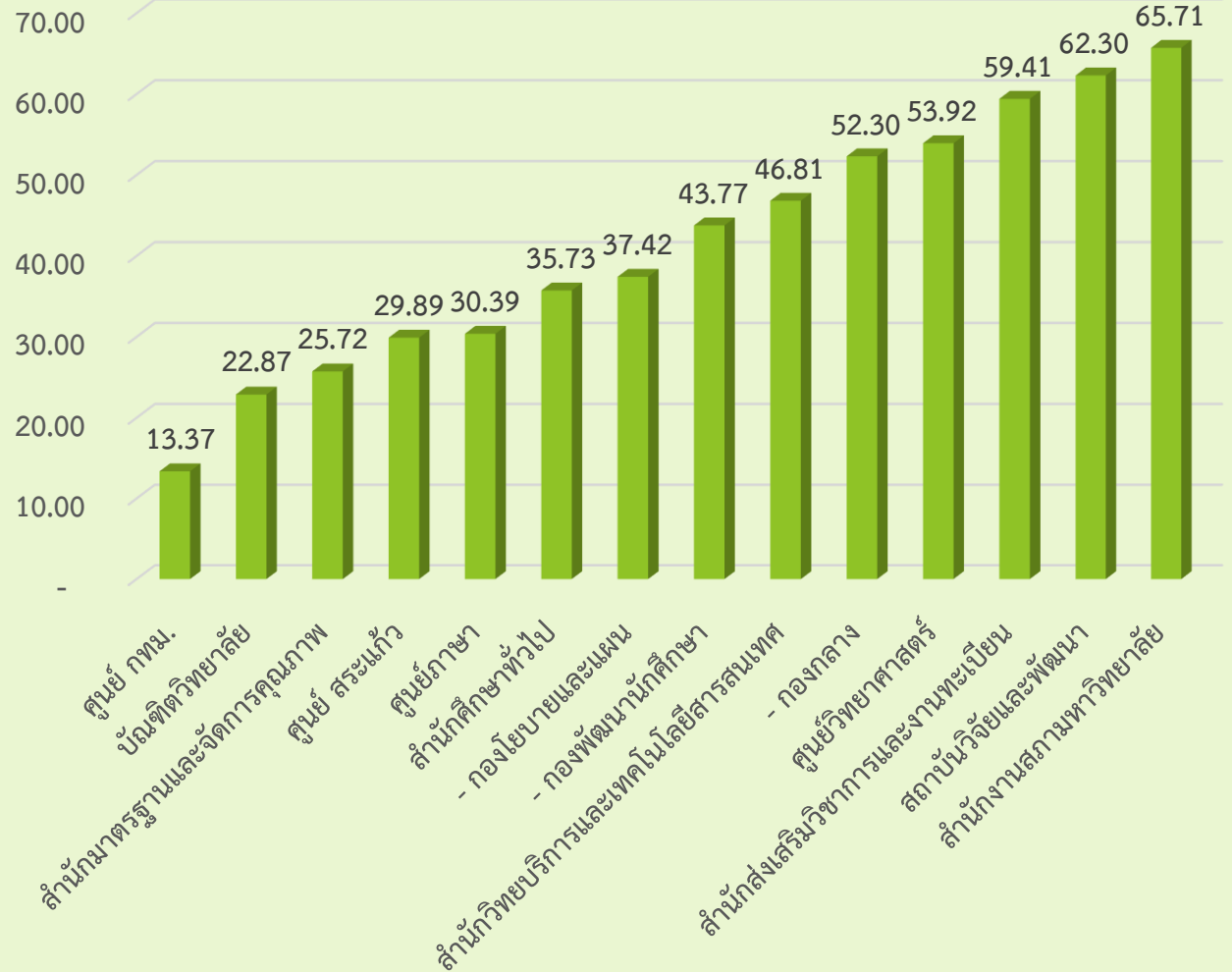

# แผนภูมิ 3 แสดงผลการเบิกงบประมาณภาพรวม พ.ศ. 2559 ณ 8 พฤษภาคม 59

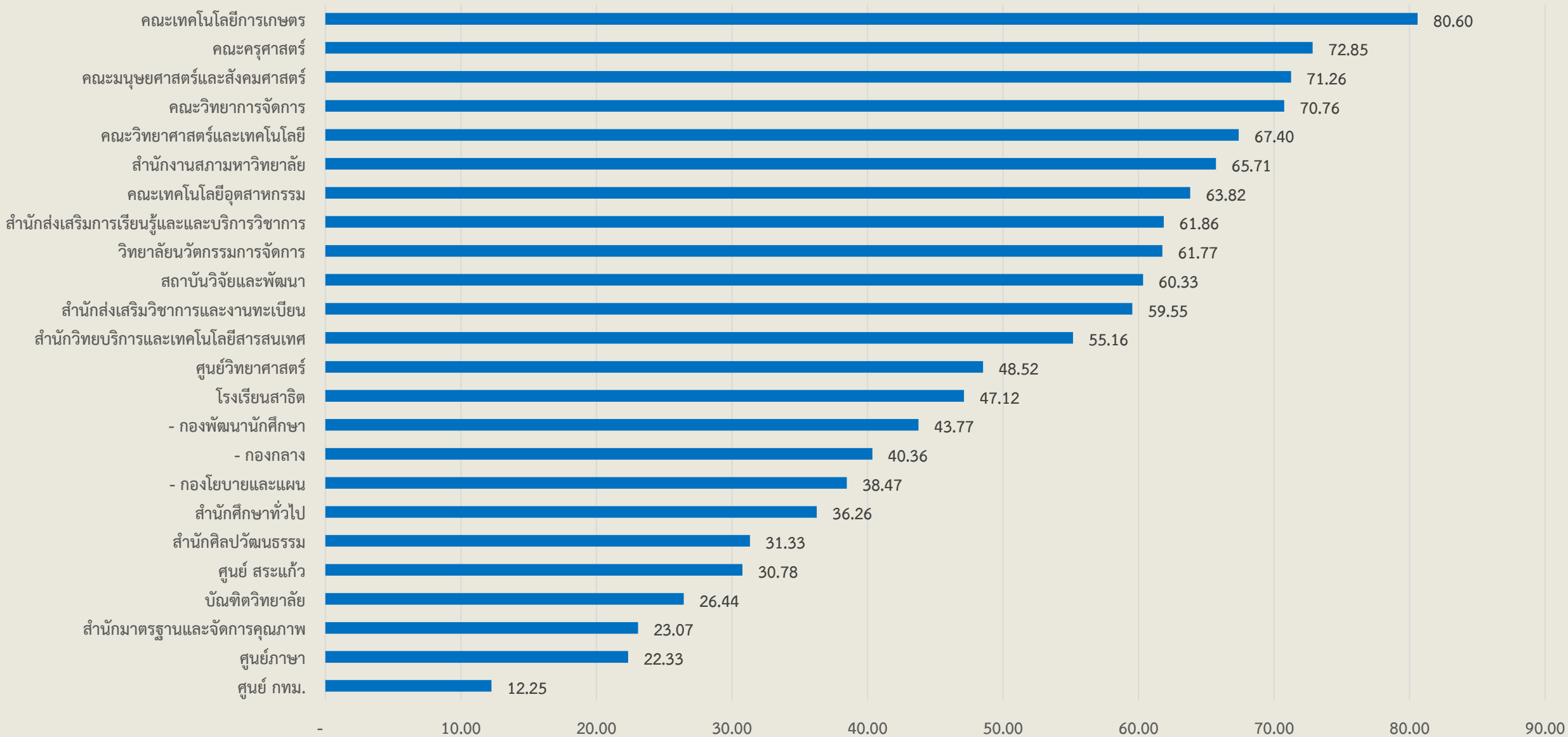

# ผลการเบิกจ่ายงบประมาณแผ่นดิน ประจำปีงบประมาณ พ.ศ. 2559

ข้อมูล ณ วันที่ 6 พฤษภาคม 2559

กรมบัญชีกลาง (ระบบ GF MIS)

จากหน่วยงาน 296 หน่วยงาน มรภ.วไลยอลงกรณ์ อยู่ลำดับที่ 31

31 มีนาคม 2559		6 พฤษภาคม 2559	
รายจ่ายประจำ	36.05	รายจ่ายประจำ	44.31
รายจ่ายงบลงทุน	7.46	รายจ่ายงบลงทุน	20.43
ภาพรวม	30.37	ภาพรวม	39.57
ลำดับที่ 26		ลำดับที่ 31	

เบิกมาก  
ลำดับ 295



ลำดับเบิก 1 เบิกน้อย

สูงสุด มรภ. ราชนครินทร์ ลำดับที่ 213 (รายจ่ายประจำ ร้อยละ 74.80 งบลงทุนร้อยละ 57.71 ภาพรวม ร้อยละ 68.15)



ผลการติดตามหน่วยงาน  
ที่มีผลการเบิกงบประมาณไม่ไปตามแผน  
วันที่ 25 เมษายน 2559

## จำนวน 6 หน่วยงาน

1. งานศึกษาทั่วไป
2. กองกลาง
3. สำนักมาตรฐานและจัดการคุณภาพ
4. กองพัฒนานักศึกษา
5. บัณฑิตวิทยาลัย
6. ศูนย์ภาษา
7. ศูนย์ศึกษาการพัฒนาครูและบุคลากรทางการศึกษา
8. สำนักศิลปะ

## หน่วยงานที่ส่งการปรับแผนการดำเนินงาน 6 เดือนหลัง

ลำดับที่	หน่วยงาน	ปรับแผน	ส่งคืนงบประมาณ (บาท)
1	สำนักมาตรฐานและจัดการคุณภาพ	✓	-
2	กองพัฒนานักศึกษา	✓	562
3	สำนักศิลปะฯ	✓	-
4	ศูนย์ศึกษาการพัฒนาครูฯ	✓	-
5	งานศึกษาทั่วไป	✓	462,742.35
6	กองกลาง	-	-
7	บัณฑิตวิทยาลัย	-	-
8	ศูนย์ภาษา	-	-
รวมทั้งสิ้น			463,304.35



จบการนำเสนอ

ตารางแสดง 1 รายละเอียดเบิกใช้ประมาณเงินแผ่นดิน ประจำปีงบประมาณ พ.ศ. 2559 ณ เดือน ตุลาคม -เมษายน 2559

ลำดับที่	หน่วยงาน	งบประมาณแผ่นดิน												รวมจัดสรร	รวมเบิกใช้	คงเหลือ	ร้อยละ
		งบบุคลากร		งบดำเนินงาน		งบลงทุน		เบิกใช้	งบอุดหนุน		งบรายจ่ายอื่น						
		จัดสรร	เบิกใช้	จัดสรร	เบิกใช้	ค่าครุภัณฑ์	ค่าที่ดินและสิ่งก่อสร้าง		จัดสรร	เบิกใช้	จัดสรร	เบิกใช้					
1	คณะครุศาสตร์	-		1,549,800	995,251	3,357,000	-	3,224,428	330,000	258,477	-		5,236,800	4,478,156	758,644	85.51	
2	คณะมนุษยศาสตร์และสังคมศาสตร์			1,513,800	1,194,088	1,619,800		1,619,800	390,000	215,502			3,523,600	3,029,391	494,209	85.97	
3	คณะวิทยาการจัดการ			1,719,600	794,718	2,775,000		2,760,000	300,000	189,798			4,794,600	3,744,516	1,050,084	78.10	
4	คณะวิทยาศาสตร์และเทคโนโลยี			4,806,300	3,252,189	9,137,800		6,481,775	360,000	282,872			14,304,100	10,016,836	4,287,264	70.03	
5	คณะเทคโนโลยีอุตสาหกรรม			3,436,300	1,355,959	2,812,000		2,812,000	180,000	47,053			6,428,300	4,215,011	2,213,289	65.57	
6	คณะเทคโนโลยีการเกษตร			1,467,400	925,431	2,332,700		2,207,178	90,000	61,119			3,890,100	3,193,728	696,372	82.10	
7	วิทยาลัยนวัตกรรมการจัดการ			-					120,000	23,105			120,000	23,105	96,895	19.25	
8	ศูนย์ กทม.			100,000	6,689.64								100,000	6,690	93,310	6.69	
9	ศูนย์ สระแก้ว			200,000	70,198								200,000	70,198	129,802	35.10	
10	บัณฑิตวิทยาลัย			400,000	177,221								400,000	177,221	222,779	44.31	
11	สำนักส่งเสริมวิชาการและงานทะเบียน			400,000	295,979								400,000	295,979	104,021	73.99	
12	สำนักส่งเสริมการเรียนรู้และบริการวิชาการ			-		80,000		80,000	2,603,200	1,579,861			2,683,200	1,659,861	1,023,339	61.86	
13	สำนักวิทยบริการและเทคโนโลยีสารสนเทศ			-		1,860,000		1,687,750			1,100,000	195,701	2,960,000	1,883,451	1,076,549	63.63	
14	สถาบันวิจัยและพัฒนา			-					21,090,900	12,654,540			21,090,900	12,654,540	8,436,360	60.00	
15	สำนักมาตรฐานและจัดการคุณภาพ			-							750,000	166,399	750,000	166,399	583,601	22.19	
16	สำนักศึกษาทั่วไป			400,000	154,666.36								400,000	154,666	245,334	38.67	
17	สำนักศิลปวัฒนธรรม			-					785,000	245,910			785,000	245,910	539,090	31.33	
18	สำนักงานอธิการบดี			-									-	-	-		
19	- กองกลาง	88,044,400	43,635,461	19,951,400	7,783,142		74,334,500	9,707,150	233,034,100	96,391,281	1,133,900	410,843.98	416,498,300	157,927,877	258,570,423	37.92	
20	- กองนโยบายและแผน			100,000	80,717							1,778,400	1,878,400	943,315	935,085	50.22	
21	- กองพัฒนานักศึกษา			-									-	-	-		
22	สำนักงานสภามหาวิทยาลัย			-									-	-	-		
24	ศูนย์วิทยาศาสตร์			1,500,000	541,357						1,752,000	993,482	3,252,000	1,534,839	1,717,161	47.20	
25	ศูนย์ภาษา			400,000	244,443				1,800,000	101,920			2,200,000	346,363	1,853,637	15.74	
28	โรงเรียนสาธิต					891,900		868,546	6,829,100	1,488,757			7,721,000	2,357,303	5,363,697	30.53	
รวม		88,044,400	43,635,461	37,944,600	17,872,049	24,866,200	74,334,500.00	31,448,627	267,912,300	113,540,194	6,514,300	2,629,024	499,616,300	209,125,354	290,490,946	41.86	

499,616,300.00

ตารางแสดง 2 รายละเอียดเบิกใช้ประมาณเงินรายได้ ประจำปีงบประมาณ พ.ศ. 2559  
จำแนกตามประเภทงบประมาณรายจ่าย ( บ.ก.ค. ) ณ เดือน ตุลาคม -เมษายน 2559

ลำดับที่	หน่วยงาน	งบประมาณรายจ่ายเงินรายได้ บ.ก.ค.										รวมจัดสรร	รวมเบิกใช้ ทั้งสิ้น	คงเหลือ	ร้อยละ
		งบบุคลากร		งบดำเนินงาน		งบลงทุน		งบอุดหนุน		งบรายจ่ายอื่น					
		จัดสรร	เบิกใช้	จัดสรร	เบิกใช้	จัดสรร	เบิกใช้	จัดสรร	เบิกใช้	จัดสรร	เบิกใช้				
1	คณะครุศาสตร์			1,020,100	508,455		-					1,020,100	508,455	511,645	49.84
2	คณะมนุษยศาสตร์และสังคมศาสตร์			996,400	490,155		-					996,400	490,155	506,245	49.19
3	คณะวิทยาการจัดการ			1,131,800	620,077		-					1,131,800	620,077	511,723	54.79
4	คณะวิทยาศาสตร์และเทคโนโลยี			644,400	332,191		-					644,400	332,191	312,209	51.55
5	คณะเทคโนโลยีอุตสาหกรรม			195,400		90,000	64,200					285,400	64,200	221,200	22.49
6	คณะเทคโนโลยีการเกษตร			121,900	67,090		-					121,900	67,090	54,810	55.04
7	วิทยาลัยนวัตกรรมการจัดการ						-					-	-	-	
8	ศูนย์ กทม.						-					-	-	-	
9	ศูนย์ สระแก้ว						-					-	-	-	
10	บัณฑิตวิทยาลัย						-					-	-	-	
11	สำนักส่งเสริมวิชาการและงานทะเบียน			300,000	160,375		-			1,700,000	1,253,177	2,000,000	1,413,552	586,448	70.68
12	สำนักส่งเสริมการเรียนรู้และบริการวิชาการ						-					-	-	-	
13	สำนักวิทยบริการและเทคโนโลยีสารสนเทศ						-					-	-	-	
14	สถาบันวิจัยและพัฒนา						-					-	-	-	
15	สำนักมาตรฐานและจัดการคุณภาพ						-					-	-	-	
16	สำนักศึกษาทั่วไป						-					-	-	-	
17	สำนักศิลปวัฒนธรรม						-					-	-	-	
18	สำนักงานอธิการบดี						-					-	-	-	
19	- กองกลาง	40,000,000	20,493,059	34,128,200	19,388,975		-					74,128,200	39,882,033	34,246,167	53.80
20	- กองนโยบายและแผน						-					-	-	-	
21	- กองพัฒนานักศึกษา						-					-	-	-	
22	สำนักงานสภามหาวิทยาลัย						-					-	-	-	
24	ศูนย์วิทยาศาสตร์			428,674	60,046	371,326	371,326					800,000	431,372	368,628	53.92
25	ศูนย์ภาษา						-					-	-	-	
28	โรงเรียนสาธิต					324,676	324,676	40,625,224	20,251,394			40,949,900	20,576,070	20,373,830	50.25
รวม		40,000,000	20,493,059	38,966,874	21,627,364	786,002	760,202.00	40,625,224	20,251,394	1,700,000	1,253,177	122,078,100	64,385,195.75	57,692,904	52.74

ตารางแสดง 3 รายละเอียดเบิกใช้ประมาณเงินรายได้ ประจำปีงบประมาณ พ.ศ. 2559  
 จำแนกตามประเภทงบประมาณรายจ่าย (กศ.ปช. ) ณ เดือน ตุลาคม -เมษายน 2559

ลำดับที่	หน่วยงาน	งบประมาณรายจ่ายเงินรายได้ กศ.ปช								รวมจัดสรร	รวมเบิกใช้ทั้งสิ้น	คงเหลือ	ร้อยละ
		งบดำเนินงาน		งบลงทุน		งบอุดหนุน		งบรายจ่ายอื่น					
		จัดสรร	เบิกใช้	จัดสรร	เบิกใช้	จัดสรร	เบิกใช้	จัดสรร	เบิกใช้				
1	คณะครุศาสตร์	1,894,400	951,668			-	-			1,894,400	951,668.12	942,731.88	50.24
2	คณะมนุษยศาสตร์และสังคมศาสตร์	1,650,500	822,303	200,000	197,620		-			1,850,500	1,019,922.73	830,577.27	55.12
3	คณะวิทยาการจัดการ	2,102,000	1,316,003				-			2,102,000	1,316,003.47	785,996.53	62.61
4	คณะวิทยาศาสตร์และเทคโนโลยี	1,084,200	420,087	112,500	112,500		-			1,196,700	532,586.57	664,113.43	44.50
5	คณะเทคโนโลยีอุตสาหกรรม	530,000	343,816				-			530,000	343,816.12	186,183.88	64.87
6	คณะเทคโนโลยีการเกษตร	146,300	77,802	80,000	77,575		-			226,300	155,376.50	70,923.50	68.66
7	วิทยาลัยนวัตกรรมการจัดการ	13,000,000	8,080,597				-			13,000,000	8,080,597.38	4,919,402.62	62.16
8	ศูนย์ กทม.	500,000	66,830				-			500,000	66,830.00	433,170.00	13.37
9	ศูนย์ สระแก้ว	975,000	291,465				-			975,000	291,465.00	683,535.00	29.89
10	บัณฑิตวิทยาลัย	2,000,000	457,351				-			2,000,000	457,351.14	1,542,648.86	22.87
11	สำนักส่งเสริมวิชาการและงานทะเบียน	37,604,100	21,952,878	395,900	395,900		-			38,000,000	22,348,777.53	15,651,222.47	58.81
12	สำนักส่งเสริมการเรียนรู้และและบริการวิชาการ						-			-	-	-	-
13	สำนักวิทยบริการและเทคโนโลยีสารสนเทศ	3,000,000	1,404,341				-			3,000,000	1,404,340.86	1,595,659.14	46.81
14	สถาบันวิจัยและพัฒนา						-	3,566,000	2,221,632	3,566,000	2,221,631.57	1,344,368.43	62.30
15	สำนักมาตรฐานและจัดการคุณภาพ						-	250,000	64,310	250,000	64,310.00	185,690.00	25.72
16	สำนักศึกษาทั่วไป	1,650,000	496,569	150,000	146,590		-			1,800,000	643,159.24	1,156,840.76	35.73
17	สำนักศิลปวัฒนธรรม						-			-	-	-	-
18	สำนักงานอธิการบดี						-			-	-	-	-
19	- กองกลาง			2,000,000	793,636		-	8,915,000	3,805,913	10,915,000	4,599,549.05	6,315,450.95	42.14
20	- กองนโยบายและแผน	20,770,000	7,673,474	230,000	184,950		-			21,000,000	7,858,424.01	13,141,575.99	37.42
21	- กองพัฒนานักศึกษา						-	3,566,000	1,560,876	3,566,000	1,560,875.96	2,005,124.04	43.77
22	สำนักงานสภามหาวิทยาลัย						-	2,000,000	1,314,241	2,000,000	1,314,241.32	685,758.68	65.71
23	ศูนย์วิทยาศาสตร์						-			-	-	-	-
24	ศูนย์ภาษา	1,800,000	546,931				-			1,800,000	546,930.57	1,253,069.43	30.39
27	โรงเรียนสาธิต						-			-	-	-	-
รวม		88,706,500	44,902,114.44	3,168,400	1,908,771	-	-	18,297,000	8,966,971.90	110,171,900	55,777,857.14	54,394,042.86	50.63

ตาราง 4 รายละเอียดการเบิกใช้งบประมาณแผ่นดิน งบรายได้ (กศ.ปช.และ บคศ.)ประจำปีงบประมาณ พ.ศ. 2559 (จำแนกตามรายละเอียดค่าใช้จ่าย)

ณ เดือน ตุลาคม -เมษายน 2559

ลำดับที่	หน่วยงาน	งบบุคลากร		งบดำเนินงาน		งบลงทุน		งบอุดหนุน		งบรายจ่ายอื่นๆ		รวมทั้งสิ้น จัดสรร	รวมเบิกใช้	คงเหลือ	ร้อยละ การ เบิกใช้
		จัดสรร	เบิกใช้	จัดสรร	เบิกใช้	จัดสรร	เบิกใช้	จัดสรร	เบิกใช้	จัดสรร	เบิกใช้				
1	คณะครุศาสตร์	-	-	4,464,300	2,455,375	3,357,000	3,224,428	330,000	258,477	-	-	8,151,300	5,938,279	2,213,021	72.85
2	คณะมนุษยศาสตร์และสังคมศาสตร์	-	-	4,160,700	2,506,547	1,819,800	1,817,420	390,000	215,502	-	-	6,370,500	4,539,469	1,831,031	71.26
3	คณะวิทยาการจัดการ	-	-	4,953,400	2,730,798	2,775,000	2,760,000	300,000	189,798	-	-	8,028,400	5,680,596	2,347,804	70.76
4	คณะวิทยาศาสตร์และเทคโนโลยี	-	-	6,534,900	4,004,466	9,250,300	6,594,275	360,000	282,872	-	-	16,145,200	10,881,613	5,263,587	67.40
5	คณะเทคโนโลยีอุตสาหกรรม	-	-	4,161,700	1,699,775	2,902,000	2,876,200	180,000	47,053	-	-	7,243,700	4,623,028	2,620,672	63.82
6	คณะเทคโนโลยีการเกษตร	-	-	1,735,600	1,070,323	2,412,700	2,284,753	90,000	61,119	-	-	4,238,300	3,416,195	822,105	80.60
7	วิทยาลัยนวัตกรรมการจัดการ	-	-	13,000,000	8,080,597	-	-	120,000	23,105	-	-	13,120,000	8,103,702	5,016,298	61.77
8	ศูนย์ กทม.	-	-	600,000	73,520	-	-	-	-	-	-	600,000	73,520	526,480	12.25
9	ศูนย์ สระแก้ว	-	-	1,175,000	361,663	-	-	-	-	-	-	1,175,000	361,663	813,337	30.78
10	บัณฑิตวิทยาลัย	-	-	2,400,000	634,572	-	-	-	-	-	-	2,400,000	634,572	1,765,428	26.44
11	สำนักส่งเสริมวิชาการและงานทะเบียน	-	-	38,304,100	22,409,231	395,900	395,900	-	-	1,700,000	1,253,177	40,400,000	24,058,308	16,341,692	59.55
12	สำนักส่งเสริมการเรียนรู้และบริการวิชาการ	-	-	-	-	80,000	80,000	2,603,200	1,579,861	-	-	2,683,200	1,659,861	1,023,339	61.86
13	สำนักวิทยบริการและเทคโนโลยีสารสนเทศ	-	-	3,000,000	1,404,341	1,860,000	1,687,750	-	-	1,100,000	195,701	5,960,000	3,287,792	2,672,208	55.16
14	สถาบันวิจัยและพัฒนา	-	-	-	-	-	-	21,090,900	12,654,540	3,566,000	2,221,632	24,656,900	14,876,172	9,780,728	60.33
15	สำนักมาตรฐานและจัดการคุณภาพ	-	-	-	-	-	-	-	-	1,000,000	230,709	1,000,000	230,709	769,291	23.07
16	สำนักศึกษาทั่วไป	-	-	2,050,000	651,236	150,000	146,590	-	-	-	-	2,200,000	797,826	1,402,174	36.26
17	สำนักศิลปวัฒนธรรม	-	-	-	-	-	-	785,000	245,910	-	-	785,000	245,910	539,090	31.33
18	สำนักงานอธิการบดี	-	-	-	-	-	-	-	-	-	-	-	-	-	-
19	- กองกลาง	128,044,400	64,128,519	54,079,600	27,172,117	76,334,500	10,500,786	233,034,100	96,391,281	10,048,900	4,216,757	501,541,500	202,409,460	299,132,040	40.36
20	- กองนโยบายและแผน	-	-	20,870,000	7,754,191	230,000	184,950	-	-	1,778,400	862,598	22,878,400	8,801,739	14,076,661	38.47
21	- กองพัฒนานักศึกษา	-	-	-	-	-	-	-	-	3,566,000	1,560,876	3,566,000	1,560,876	2,005,124	43.77
22	สำนักงานสภามหาวิทยาลัย	-	-	-	-	-	-	-	-	2,000,000	1,314,241	2,000,000	1,314,241	685,759	65.71
24	ศูนย์วิทยาศาสตร์	-	-	1,928,674	601,403	371,326	371,326	-	-	1,752,000	993,482	4,052,000	1,966,211	2,085,789	48.52
25	ศูนย์ภาษา	-	-	2,200,000	791,374	-	-	1,800,000	101,920	-	-	4,000,000	893,294	3,106,706	22.33
28	โรงเรียนสาธิต	-	-	-	-	1,216,576	1,193,222	47,454,324	21,740,151	-	-	48,670,900	22,933,373	25,737,527	47.12
<b>รวม</b>		<b>128,044,400</b>	<b>64,128,519</b>	<b>165,617,974</b>	<b>84,401,527.33</b>	<b>103,155,102</b>	<b>34,117,599.60</b>	<b>308,537,524</b>	<b>133,791,589</b>	<b>26,511,300</b>	<b>12,849,172.11</b>	<b>731,866,300</b>	<b>329,288,406.95</b>	<b>402,577,893</b>	<b>44.99</b>



เดือน	%เบิกจ่ายสะสม
เป้าหมาย	100
ตค.58	5.67
พย.58	11.50
ธค.58	19.32
มค.59	27.71
กพ.59	31.48
มีค.59	37.56
เมย.59	44.99
พค.59	-
มิย.59	-
กค.59	-
สค.59	-
กย.59	-

ตาราง 5 แสดงร้อยละผลการเบิกจ่ายงบประมาณสะสม ปีงบประมาณ พ.ศ. 2559

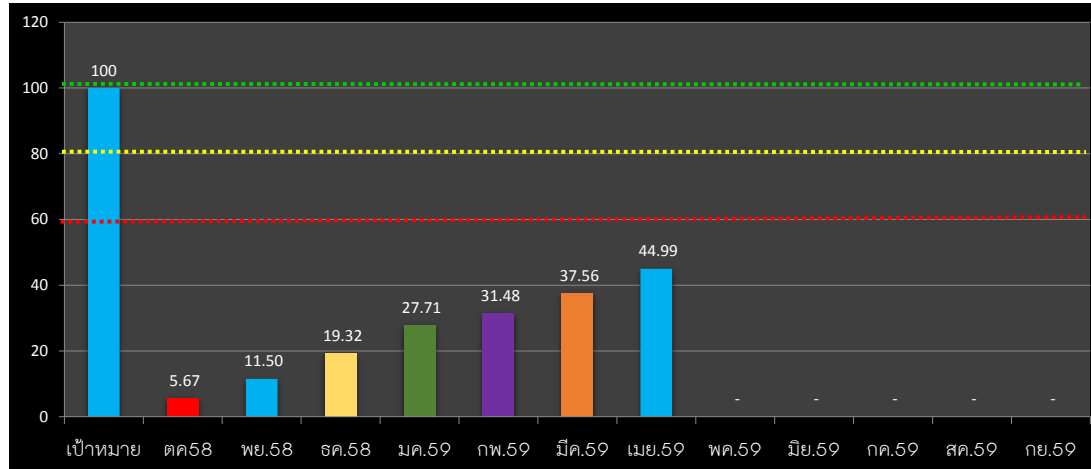

คำอธิบายจากตารางแผนภูมิ

- เป็นแผนภูมิแสดงถึงผลเฉลี่ยการเบิกจ่ายของทุกหน่วยงานประกอบด้วยงบประมาณแผ่นดินงบประมาณรายได้(กศ.ปช.และงบ.บ.กศ.)ของเดือน ตค.58 กระทบงบดำเนินงาน รวมงบบุคลากรและเงินเดือน/ค่าจ้างประจำคิดเป็นร้อยละการเบิกใช้ 5.67 %
- เป็นแผนภูมิแสดงถึงผลเฉลี่ยการเบิกจ่ายของทุกหน่วยงานประกอบด้วยงบประมาณแผ่นดินงบประมาณรายได้(กศ.ปช.และงบ.บ.กศ.)ของเดือน ตค.- พย 58 กระทบงบดำเนินงาน รวมงบบุคลากรและเงินเดือน/ค่าจ้างประจำคิดเป็นร้อยละการเบิกใช้ 11.50% เพิ่มขึ้นจาก ตค. 5.83%
- เป็นแผนภูมิแสดงถึงผลเฉลี่ยการเบิกจ่ายของทุกหน่วยงานประกอบด้วยงบประมาณแผ่นดินงบประมาณรายได้(กศ.ปช.และงบ.บ.กศ.)ของเดือน ตค.- ธค 58 กระทบงบดำเนินงาน รวมงบบุคลากรและเงินเดือน/ค่าจ้างประจำคิดเป็นร้อยละการเบิกใช้ 19.32% เพิ่มขึ้นจาก พย.7.82%
- เป็นแผนภูมิแสดงถึงผลเฉลี่ยการเบิกจ่ายของทุกหน่วยงานประกอบด้วยงบประมาณแผ่นดินงบประมาณรายได้(กศ.ปช.และงบ.บ.กศ.)ของเดือน ตค.- มค 59 กระทบงบดำเนินงาน รวมงบบุคลากรและเงินเดือน/ค่าจ้างประจำคิดเป็นร้อยละการเบิกใช้ 27.71% เพิ่มขึ้นจาก ธค.8.39%
- เป็นแผนภูมิแสดงถึงผลเฉลี่ยการเบิกจ่ายของทุกหน่วยงานประกอบด้วยงบประมาณแผ่นดินงบประมาณรายได้(กศ.ปช.และงบ.บ.กศ.)ของเดือน ตค.- กพ 59 กระทบงบดำเนินงาน รวมงบบุคลากรและเงินเดือน/ค่าจ้างประจำคิดเป็นร้อยละการเบิกใช้ 31.48% เพิ่มขึ้นจาก มค.3.77%
- เป็นแผนภูมิแสดงถึงผลเฉลี่ยการเบิกจ่ายของทุกหน่วยงานประกอบด้วยงบประมาณแผ่นดินงบประมาณรายได้(กศ.ปช.และงบ.บ.กศ.)ของเดือน ตค.- มีค 59 กระทบงบดำเนินงาน รวมงบบุคลากรและเงินเดือน/ค่าจ้างประจำคิดเป็นร้อยละการเบิกใช้ 37.56% เพิ่มขึ้นจาก กพ.6.08%
- เป็นแผนภูมิแสดงถึงผลเฉลี่ยการเบิกจ่ายของทุกหน่วยงานประกอบด้วยงบประมาณแผ่นดินงบประมาณรายได้(กศ.ปช.และงบ.บ.กศ.)ของเดือน ตค.- เมย 59 กระทบงบดำเนินงาน รวมงบบุคลากรและเงินเดือน/ค่าจ้างประจำคิดเป็นร้อยละการเบิกใช้ 44.997% เพิ่มขึ้นจาก มีค.7.43%

ข้อมูลสรุปจากระบบ 3 มิติ ณ วันที่ 8 พ.ค.59

โดย นส.เนตรศรินทร์ พิมพ์จันทร์

ตารางแสดง 6 รายละเอียดเบิกใช้ประมาณเงินรายได้ ประจำปีงบประมาณ พ.ศ. 2559  
 จำแนกตามประเภทงบประมาณรายจ่าย ( บ.กศ.และ กศ.ปช) ณ เดือน ตุลาคม- เมษายน 2559

ลำดับ ที่	หน่วยงาน	งบประมาณรายจ่ายเงินรายได้ บ.กศ.และกศ.ปช.										รวมจัดสรร	รวมเบิกใช้ทั้งสิ้น	คงเหลือ	ร้อยละ
		งบบุคลากร		งบดำเนินงาน		งบลงทุน		งบอุดหนุน		งบรายจ่ายอื่น					
		จัดสรร	เบิกใช้	จัดสรร	เบิกใช้	จัดสรร	เบิกใช้	จัดสรร	เบิกใช้	จัดสรร	เบิกใช้				
1	คณะครุศาสตร์			2,914,500	1,460,124	-	-			-	-	2,914,500	1,460,123.58	1,454,376	50.10
2	คณะมนุษยศาสตร์และสังคมศาสตร์			2,646,900	1,312,458	200,000	197,620			-	-	2,846,900	1,510,077.94	1,336,822	53.04
3	คณะวิทยาการจัดการ			3,233,800	1,936,080	-	-			-	-	3,233,800	1,936,080.28	1,297,720	59.87
4	คณะวิทยาศาสตร์และเทคโนโลยี			1,728,600	752,278	112,500	112,500			-	-	1,841,100	864,777.57	976,322	46.97
5	คณะเทคโนโลยีอุตสาหกรรม			725,400	343,816	90,000	64,200			-	-	815,400	408,016.12	407,384	50.04
6	คณะเทคโนโลยีการเกษตร			268,200	144,892	80,000	77,575			-	-	348,200	222,466.50	125,734	63.89
7	วิทยาลัยนวัตกรรมการจัดการ			13,000,000	8,080,597	-	-			-	-	13,000,000	8,080,597.38	4,919,403	62.16
8	ศูนย์ กทม.			500,000	66,830	-	-			-	-	500,000	66,830.00	433,170	13.37
9	ศูนย์ สระแก้ว			975,000	291,465	-	-			-	-	975,000	291,465.00	683,535	29.89
10	บัณฑิตวิทยาลัย			2,000,000	457,351	-	-			-	-	2,000,000	457,351.14	1,542,649	22.87
11	สำนักส่งเสริมวิชาการและงานทะเบียน			37,904,100	22,113,253	395,900	395,900			1,700,000	1,253,177	40,000,000	23,762,329.17	16,237,671	59.41
12	สำนักส่งเสริมการเรียนรู้และบริการวิชาการ			-	-	-	-			-	-	-	-	-	-
13	สำนักวิทยบริการและเทคโนโลยีสารสนเทศ			3,000,000	1,404,341	-	-			-	-	3,000,000	1,404,340.86	1,595,659	46.81
14	สถาบันวิจัยและพัฒนา			-	-	-	-			3,566,000	2,221,632	3,566,000	2,221,631.57	1,344,368	62.30
15	สำนักมาตรฐานและจัดการคุณภาพ			-	-	-	-			250,000	64,310	250,000	64,310.00	185,690	25.72
16	สำนักศึกษาทั่วไป			1,650,000	496,569	150,000	146,590			-	-	1,800,000	643,159.24	1,156,841	35.73
17	สำนักศิลปวัฒนธรรม			-	-	-	-			-	-	-	-	-	-
18	สำนักงานอธิการบดี			-	-	-	-			-	-	-	-	-	-
19	- กองกลาง	40,000,000	20,493,059	34,128,200	19,388,975	2,000,000	793,636			8,915,000	3,805,913	85,043,200	44,481,582.50	40,561,618	52.30
20	- กองนโยบายและแผน			20,770,000	7,673,474	230,000	184,950			-	-	21,000,000	7,858,424.01	13,141,576	37.42
21	- กองพัฒนานักศึกษา			-	-	-	-			3,566,000	1,560,876	3,566,000	1,560,875.96	2,005,124	43.77
22	สำนักงานสภามหาวิทยาลัย			-	-	-	-			2,000,000	1,314,241	2,000,000	1,314,241.32	685,759	65.71
24	ศูนย์วิทยาศาสตร์			428,674	60,046	371,326	371,326			-	-	800,000	431,372.00	368,628	53.92
25	ศูนย์ภาษา			1,800,000	546,931	-	-			-	-	1,800,000	546,930.57	1,253,069	30.39
28	โรงเรียนสาธิต			-	-	324,676	324,676	40,625,224	20,251,394	-	-	40,949,900	20,576,070.18	20,373,830	50.25
	รวม	40,000,000	20,493,059	127,673,374	66,529,478.58	3,954,402	2,668,972.80	40,625,224	20,251,394	19,997,000	10,220,148.54	232,250,000	120,163,052.89	112,086,947.11	51.74