

ตารางแสดงที่ 1 รายละเอียดเบิกใช้ประมาณเงินแผ่นดิน ประจำปีงบประมาณ พ.ศ. 2558 (ณ.ต.ค.-1พ.ค.2558)

ลำดับ ที่	หน่วยงาน	งบประมาณแผ่นดิน											รวมเบิกใช้	คงเหลือ	ร้อยละ	
		งบบุคลากร		งบดำเนินงาน		งบลงทุน		เบิกใช้	งบอุดหนุน		งบรายจ่ายอื่น					รวมจัดสรร
		จัดสรร	เบิกใช้	จัดสรร	เบิกใช้	ค่าครุภัณฑ์ และ สิ่งก่อสร้าง	จัดสรร		เบิกใช้	จัดสรร	เบิกใช้					
1	คณะครุศาสตร์			1,893,400	1,034,079.52				180,000	113,112.96			2,073,400.00	1,147,192.48	926,207.52	55.33
2	คณะมนุษยศาสตร์และสังคมศาสตร์			1,549,200	920,204.75				390,000	165,243.00			1,939,200.00	1,085,447.75	853,752.25	55.97
3	คณะวิทยาการจัดการ			1,627,200	940,814.58				300,000	149,445.00			1,927,200.00	1,090,259.58	836,940.42	56.57
4	คณะวิทยาศาสตร์และเทคโนโลยี			4,316,400	2,432,910.52	2,116,100	-		360,000	162,395.20			6,792,500.00	2,595,305.72	4,197,194.28	38.21
5	คณะเทคโนโลยีอุตสาหกรรม			2,505,600	1,300,835.17				180,000	90,533.97			2,685,600.00	1,391,369.14	1,294,230.86	51.81
6	คณะเทคโนโลยีการเกษตร			765,000	581,054.67	846,000		846,000	90,000	61,970.00			1,701,000.00	1,489,024.67	211,975.33	87.54
7	วิทยาลัยนวัตกรรมการจัดการ			135,000	55,839.03							-	135,000.00	55,839.03	79,160.97	41.36
8	ศูนย์ กทม.			295,000	87,982.30								295,000.00	87,982.30	207,017.70	29.82
9	ศูนย์ สระแก้ว			126,400	120,669.00								126,400.00	120,669.00	5,731.00	95.47
10	บัณฑิตวิทยาลัย												-	-	-	
11	สำนักส่งเสริมวิชาการและงานทะเบียน												-	-	-	
12	สำนักส่งเสริมการเรียนรู้และและบริการวิชาการ					29,700		-	3,103,200	1,165,176.71			3,132,900.00	1,165,176.71	1,967,723.29	37.19
13	สำนักวิทยบริการและเทคโนโลยีสารสนเทศ										1,100,000	333,602	1,100,000.00	333,601.65	766,398.35	30.33
14	สถาบันวิจัยและพัฒนา								15,060,800	9,036,480.00			15,060,800.00	9,036,480.00	6,024,320.00	60.00
15	สำนักมาตรฐานและจัดการคุณภาพ										550,000	236,628.50	550,000.00	236,628.50	313,371.50	43.02
16	สำนักศึกษาทั่วไป			500,000	284,821.50								500,000.00	284,821.50	215,178.50	56.96
17	สำนักศิลปวัฒนธรรม								815,000	375,808.54			815,000.00	375,808.54	439,191.46	46.11
18	สำนักงานอธิการบดี												-	-	-	
19	- กองกลาง	87,793,800	39,503,129	20,019,900	10,305,189.59	16,102,600	55,637,500	21,265,085	206,087,900	65,620,442.02	2,400,000	600,431.7	388,041,700.00	137,294,277.76	250,747,422.24	35.38
20	- กองนโยบายและแผน						96,300	96,300			1,682,100	721,969	1,778,400.00	818,269.30	960,130.70	46.01
21	- กองพัฒนานักศึกษา			500,000	-								500,000.00	-	500,000.00	-
22	สำนักงานสภามหาวิทยาลัย												-	-	-	
23	สำนักสิทธิประโยชน์												-	-	-	
24	ศูนย์วิทยาศาสตร์										1,752,000	906,865.96	1,752,000.00	906,865.96	845,134.04	51.76
25	ศูนย์ภาษา								1,800,000	185,014.15			1,800,000.00	185,014.15	1,614,985.85	10.28
26	หน่วยงานวิเทศสัมพันธ์												-	-	-	
27	หน่วยตรวจสอบภายใน												-	-	-	
28	โรงเรียนสาธิต								6,862,400	1,133,666.30			6,862,400.00	1,133,666.30	5,728,733.70	16.52
รวม		87,793,800	39,503,129.32	34,233,100.000	18,064,400.63	19,094,400	55,733,800	22,207,385	235,229,300	78,259,287.85	7,484,100.00	2,799,497.14	439,568,500.00	160,833,700.04	278,734,799.96	36.59

439,568,500.00

ตารางแสดง 2 รายละเอียดเบิกใช้ประมาณเงินรายได้ ประจำปีงบประมาณ พ.ศ. 2558 (ณ.ต.ค.2557-1พ.ค.2558)

จำแนกตามประเภทงบประมาณรายจ่าย (บ.กศ.)

ลำดับ ที่	หน่วยงาน	งบประมาณรายจ่ายเงินรายได้ บ.กศ.										รวมจัดสรร	รวมเบิกใช้ทั้งสิ้น	คงเหลือ	ร้อยละ
		งบบุคลากร		งบดำเนินงาน		งบลงทุน		งบอุดหนุน		งบรายจ่ายอื่น					
		จัดสรร	เบิกใช้	จัดสรร	เบิกใช้	จัดสรร	เบิกใช้	จัดสรร	เบิกใช้	จัดสรร	เบิกใช้				
1	คณะครุศาสตร์											-	-	-	-
2	คณะมนุษยศาสตร์และสังคมศาสตร์											-	-	-	-
3	คณะวิทยาการจัดการ											-	-	-	-
4	คณะวิทยาศาสตร์และเทคโนโลยี											-	-	-	-
5	คณะเทคโนโลยีอุตสาหกรรม											-	-	-	-
6	คณะเทคโนโลยีการเกษตร											-	-	-	-
7	วิทยาลัยนวัตกรรมการจัดการ											-	-	-	-
8	ศูนย์ กทม.											-	-	-	-
9	ศูนย์ สระแก้ว											-	-	-	-
10	บัณฑิตวิทยาลัย											-	-	-	-
11	สำนักส่งเสริมวิชาการและงานทะเบียน			11,000,000	6,665,260.00					450,000.00	141,127.60	11,450,000.00	6,806,387.60	4,643,612.40	59.44
12	สำนักส่งเสริมการเรียนรู้และและบริการวิชาการ											-	-	-	-
13	สำนักวิทยบริการและเทคโนโลยีสารสนเทศ											-	-	-	-
14	สถาบันวิจัยและพัฒนา											-	-	-	-
15	สำนักมาตรฐานและจัดการคุณภาพ											-	-	-	-
16	สำนักศึกษาทั่วไป											-	-	-	-
17	สำนักศิลปวัฒนธรรม											-	-	-	-
18	สำนักงานอธิการบดี											-	-	-	-
19	- กองกลาง	25,000,000	22,582,989.29	31,654,714	23,562,978.38	1,389,486	799,251.69					58,044,200.00	46,945,219.36	11,098,980.64	80.88
20	- กองนโยบายและแผน											-	-	-	-
21	- กองพัฒนานักศึกษา			600,000	316,624.00							600,000.00	316,624.00	283,376.00	52.77
22	สำนักงานสภามหาวิทยาลัย											-	-	-	-
23	สำนักสิทธิประโยชน์											-	-	-	-
24	ศูนย์วิทยาศาสตร์			200,000	148,114.17							200,000.00	148,114.17	51,885.83	74.06
25	ศูนย์ภาษา											-	-	-	-
26	หน่วยงานวิเทศสัมพันธ์											-	-	-	-
27	หน่วยตรวจสอบภายใน											-	-	-	-
28	โรงเรียนสาธิต							35,000,000	14,914,569.60			35,000,000.00	14,914,569.60	20,085,430.40	42.61
	รวม	25,000,000	22,582,989.29	43,454,714	30,692,976.55	1,389,486	799,251.69	35,000,000	14,914,569.60	450,000	141,127.60	105,294,200.00	69,130,914.73	36,163,285.27	65.66

105,294,200.00

ตารางแสดง3 รายละเอียดเบิกใช้ประมาณเงินรายได้ ประจำปีงบประมาณ พ.ศ. 2558 (ณ.ต.ค.2557-1พ.ค.2558)

จำแนกตามประเภทงบประมาณรายจ่าย (กศ.ปช.)

ลำดับที่	หน่วยงาน	งบประมาณรายจ่ายเงินรายได้ กศ.ปช								รวมจัดสรร	รวมเบิกใช้ทั้งสิ้น	คงเหลือ	ร้อยละ
		งบดำเนินงาน		งบลงทุน		งบอุดหนุน		งบรายจ่ายอื่น					
		จัดสรร	เบิกใช้	จัดสรร	เบิกใช้	จัดสรร	เบิกใช้	จัดสรร	เบิกใช้				
1	คณะครุศาสตร์	3,853,000	1,812,608.72	400,000	369,782.00					4,253,000	2,182,390.72	2,070,609.28	51.31
2	คณะมนุษยศาสตร์และสังคมศาสตร์	5,900,860	2,315,332.51	173,340	173,340.00					6,074,200	2,488,672.51	3,585,527.49	40.97
3	คณะวิทยาการจัดการ	8,461,400	3,439,045.88	2,150,000	231,999.83					10,611,400	3,671,045.71	6,940,354.29	34.60
4	คณะวิทยาศาสตร์และเทคโนโลยี	5,928,669	1,750,430.05	183,431	135,431.00					6,112,100	1,885,861.05	4,226,238.95	30.85
5	คณะเทคโนโลยีอุตสาหกรรม	3,487,650	1,159,944.62	942,750	865,654.93					4,430,400	2,025,599.55	2,404,800.45	45.72
6	คณะเทคโนโลยีการเกษตร	591,620	290,821.98	25,680	25,680.00					617,300	316,501.98	300,798.02	51.27
7	วิทยาลัยนวัตกรรมการจัดการ	15,925,600	9,575,586.83							15,925,600	9,575,586.83	6,350,013.17	60.13
8	ศูนย์ กทม.	800,000	531,620.90							800,000	531,620.90	268,379.10	66.45
9	ศูนย์ สระแก้ว	1,068,600	478,145.29							1,068,600	478,145.29	590,454.71	44.75
10	บัณฑิตวิทยาลัย	3,430,000	943,986.99	70,000	54,035.00					3,500,000	998,021.99	2,501,978.01	28.51
11	สำนักส่งเสริมวิชาการและงานทะเบียน	23,060,000	14,507,892.27	150,000	45,270.00			16,340,000	348,000.00	39,550,000	14,901,162.27	24,648,837.73	37.68
12	สำนักส่งเสริมการเรียนรู้และให้บริการวิชาการ							45,000,000	-	45,000,000	-	45,000,000.00	-
13	สำนักวิทยบริการและเทคโนโลยีสารสนเทศ	3,956,966	1,243,185.35	43,034.15	43,034.15					4,000,000	1,286,219.50	2,713,780.50	32.16
14	สถาบันวิจัยและพัฒนา							28,666,700	2,295,767.91	28,666,700	2,295,767.91	26,370,932.09	8.01
15	สำนักมาตรฐานและจัดการคุณภาพ							200,000	62,593.82	200,000	62,593.82	137,406.18	31.30
16	สำนักศึกษาทั่วไป	3,500,000	721,741.83							3,500,000	721,741.83	2,778,258.17	20.62
17	สำนักศิลปวัฒนธรรม									-	-	-	-
18	สำนักงานอธิการบดี									-	-	-	-
19	- กองกลาง			20,000,000	-			11,666,800	2,910,549.66	31,666,800	2,910,549.66	28,756,250.34	9.19
20	- กองนโยบายและแผน	20,500,000	9,931,906.54	1,500,000	242,034.00					22,000,000	10,173,940.54	11,826,059.46	46.25
21	- กองพัฒนานักศึกษา							4,666,700	1,731,713.07	4,666,700	1,731,713.07	2,934,986.93	37.11
22	สำนักงานสภามหาวิทยาลัย			28,335	28,355.00			2,171,665	1,257,476.70	2,200,000	1,285,831.70	914,168.30	58.45
23	สำนักสิทธิประโยชน์							53,000,000	27,661,164.85	53,000,000	27,661,164.85	25,338,835.15	52.19
24	ศูนย์วิทยาศาสตร์									-	-	-	-
25	ศูนย์ภาษา	2,000,000	585,297.65							2,000,000	585,297.65	1,414,702.35	29.26
26	หน่วยงานวิเทศสัมพันธ์	1,000,000	375,520.10							1,000,000	375,520.10	624,479.90	37.55
27	หน่วยตรวจสอบภายใน	200,000	125,646.37							200,000	125,646.37	74,353.63	62.82
28	โรงเรียนสาธิต		-							-	-	-	-
รวม		103,664,365	49,788,713.88	25,666,570	2,214,615.91	-	-	161,711,865	36,267,266.01	291,042,800	88,270,595.80	202,772,204.20	30.33

หมายเหตุ **

291,042,800

- สำนักส่งเสริมวิชาการและงานทะเบียน ได้รับจัดสรรเพิ่ม ตามมติสภา 15,000,000
- สำนักวิจัยพัฒนา ได้รับจัดสรรเพิ่มตามมติสภา 15,000,000

ตารางที่ 4 รายละเอียดการเบิกใช้งบประมาณแผ่นดิน งบรายได้ (กศ.ปช.และ บกศ.)ประจำปีงบประมาณ พ.ศ. 2558 (จำแนกตามรายละเอียดค่าใช้จ่าย)

(ณ.ต.ค.2557-1พ.ค.2558)

ลำดับที่	หน่วยงาน	งบบุคลากร		งบดำเนินงาน		งบลงทุน		งบอุดหนุน		งบรายจ่ายอื่นๆ		รวมทั้งสิ้นจัดสรร	รวมเบิกใช้	คงเหลือ	ร้อยละการเบิกใช้
		จัดสรร	เบิกใช้	จัดสรร	เบิกใช้	จัดสรร	เบิกใช้	จัดสรร	เบิกใช้	จัดสรร	เบิกใช้				
1	คณะครุศาสตร์			5,746,400.00	2,846,688.24	400,000.00	369,782.00	180,000.00	113,112.96	-	-	6,326,400.00	3,329,583.20	2,996,816.80	52.63
2	คณะมนุษยศาสตร์และสังคมศาสตร์			7,450,060.00	3,235,537.26	173,340.00	173,340.00	390,000.00	165,243.00	-	-	8,013,400.00	3,574,120.26	4,439,279.74	44.60
3	คณะวิทยาการจัดการ			10,088,600.00	4,379,860.46	2,150,000.00	231,999.83	300,000.00	149,445.00	-	-	12,538,600.00	4,761,305.29	7,777,294.71	37.97
4	คณะวิทยาศาสตร์และเทคโนโลยี			10,245,069.00	4,183,340.57	2,299,531.00	135,431.00	360,000.00	162,395.20	-	-	12,904,600.00	4,481,166.77	8,423,433.23	34.73
5	คณะเทคโนโลยีอุตสาหกรรม			5,993,250.00	2,460,779.79	942,750.00	865,654.93	180,000.00	90,533.97	-	-	7,116,000.00	3,416,968.69	3,699,031.31	48.02
6	คณะเทคโนโลยีการเกษตร			1,356,620.00	871,876.65	871,680.00	871,680.00	90,000.00	61,970.00	-	-	2,318,300.00	1,805,526.65	512,773.35	77.88
7	วิทยาลัยนวัตกรรมการจัดการ			16,060,600.00	9,631,425.86	-	-	-	-	-	-	16,060,600.00	9,631,425.86	6,429,174.14	59.97
8	ศูนย์ กทม.			1,095,000.00	619,603.20	-	-	-	-	-	-	1,095,000.00	619,603.20	475,396.80	56.58
9	ศูนย์ สระแก้ว			1,195,000.00	598,814.29	-	-	-	-	-	-	1,195,000.00	598,814.29	596,185.71	50.11
10	บัณฑิตวิทยาลัย			3,430,000.00	943,986.99	70,000.00	54,035.00	-	-	-	-	3,500,000.00	998,021.99	2,501,978.01	28.51
11	สำนักส่งเสริมวิชาการและงานทะเบียน			34,060,000.00	21,173,152.27	150,000.00	45,270.00	-	-	16,790,000.00	489,127.60	51,000,000.00	21,707,549.87	29,292,450.13	42.56
12	สำนักส่งเสริมการเรียนรู้และบริการวิชาการ			-	-	29,700.00	-	3,103,200.00	1,165,176.71	45,000,000.00	-	48,132,900.00	1,165,176.71	46,967,723.29	2.42
13	สำนักวิทยบริการและเทคโนโลยีสารสนเทศ			3,956,965.85	1,243,185.35	43,034.15	43,034.15	-	-	1,100,000.00	333,601.65	5,100,000.00	1,619,821.15	3,480,178.85	31.76
14	สถาบันวิจัยและพัฒนา			-	-	-	-	15,060,800.00	9,036,480.00	28,666,700.00	2,295,767.91	43,727,500.00	11,332,247.91	32,395,252.09	25.92
15	สำนักมาตรฐานและจัดการคุณภาพ			-	-	-	-	-	-	750,000.00	299,222.32	750,000.00	299,222.32	450,777.68	39.90
16	สำนักศึกษาทั่วไป			4,000,000.00	1,006,563.33	-	-	-	-	-	-	4,000,000.00	1,006,563.33	2,993,436.67	25.16
17	สำนักศิลปวัฒนธรรม			-	-	-	-	815,000.00	375,808.54	-	-	815,000.00	375,808.54	439,191.46	46.11
18	สำนักงานอธิการบดี			-	-	-	-	-	-	-	-	-	-	-	-
19	- กองกลาง	112,793,800.00	62,086,118.61	51,674,614.00	33,868,167.97	93,129,586.00	22,064,336.79	206,087,900.00	65,620,442.02	14,066,800.00	3,510,981.39	477,752,700.00	187,150,046.78	290,602,653.22	39.17
20	- กองนโยบายและแผน			20,500,000.00	9,931,906.54	1,596,300.00	338,334.00	-	-	1,682,100.00	721,969.30	23,778,400.00	10,992,209.84	12,786,190.16	46.23
21	- กองพัฒนานักศึกษา			1,100,000.00	316,624.00	-	-	-	-	4,666,700.00	1,731,713.07	5,766,700.00	2,048,337.07	3,718,362.93	35.52
22	สำนักงานสภามหาวิทยาลัย			-	-	28,335.00	28,355.00	-	-	2,171,665.00	1,257,476.70	2,200,000.00	1,285,831.70	914,168.30	58.45
23	สำนักสิทธิประโยชน์			-	-	-	-	-	-	53,000,000.00	27,661,164.85	53,000,000.00	27,661,164.85	25,338,835.15	52.19
24	ศูนย์วิทยาศาสตร์			200,000.00	148,114.17	-	-	-	-	1,752,000.00	906,865.96	1,952,000.00	1,054,980.13	897,019.87	54.05
25	ศูนย์ภาษา			2,000,000.00	585,297.65	-	-	1,800,000.00	185,014.15	-	-	3,800,000.00	770,311.80	3,029,688.20	20.27
26	หน่วยงานวิเทศสัมพันธ์			1,000,000.00	375,520.10	-	-	-	-	-	-	1,000,000.00	375,520.10	624,479.90	37.55
27	หน่วยตรวจสอบภายใน			200,000.00	125,646.37	-	-	-	-	-	-	200,000.00	125,646.37	74,353.63	62.82
28	โรงเรียนสาธิต			-	-	-	-	41,862,400.00	16,048,235.90	-	-	41,862,400.00	16,048,235.90	25,814,164.10	38.34
รวม		112,793,800.00	62,086,118.61	181,352,178.85	98,546,091.06	101,884,256.15	25,221,252.70	270,229,300.00	93,173,857.45	169,645,965.00	39,207,890.75	835,905,500.00	318,235,210.57	517,670,289.43	38.07

835,905,500.00
426,337,000.00
283,236,435.00
30,000,000.00
91,333,289.43
284,180,135.00
865,905,500.00
30,000,000.00

เดือน	%
เป้าหมาย	100
ตค.57	4.21
พย.57	9.08
ธค.57	15.09
มค.58	21.95
กพ.58	25.70
มีค.58	33.14
เมย.58	38.07
พค.58	-
มิย.58	-
กค.58	-
สค.58	-
กย.58	-

ตารางที่ 5 แสดงร้อยละผลการเบิกจ่ายงบประมาณสะสมเปรียบเทียบกับเป้าหมายการเบิกจ่ายรายเดือน ปีงบประมาณ พ.ศ. 2558

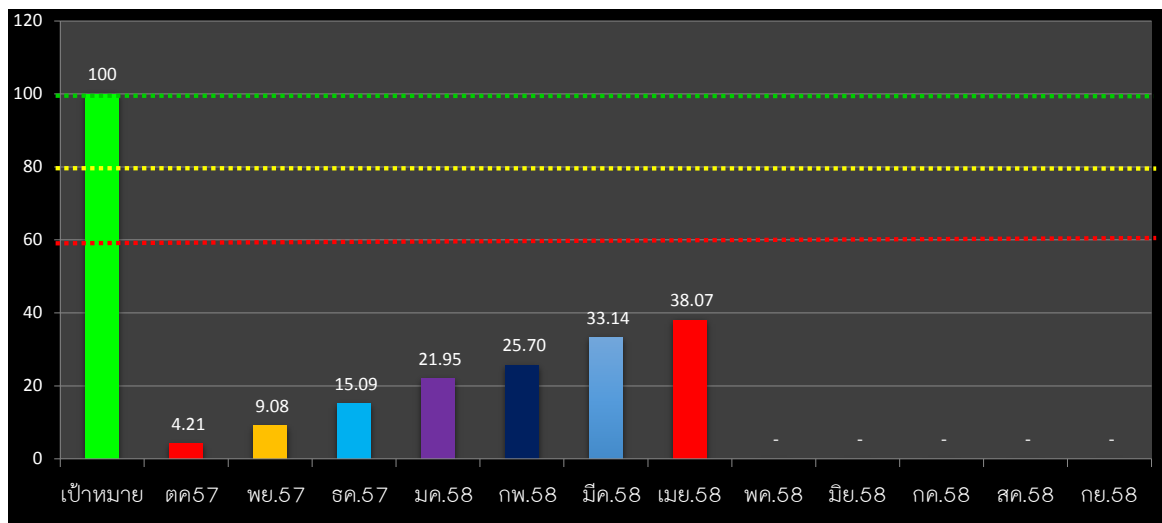

คำอธิบายจากตารางแผนภูมิ

- เป็นแผนภูมิแสดงถึงผลเฉลี่ยการเบิกจ่ายของทุกหน่วยงานประกอบด้วยงบประมาณแผ่นดินงบประมาณรายได้(กศ.ปช.และงบ.บ.กศ.)ของเดือน ตค. 57 ปรากฏงบดำเนินงาน รวมงบบุคลากรและเงินเดือน/ค่าจ้างประจำคิดเป็นร้อยละการเบิกใช้ 4.21 %
- เป็นแผนภูมิแสดงถึงผลเฉลี่ยการเบิกจ่ายของทุกหน่วยงานประกอบด้วยงบประมาณแผ่นดินงบประมาณรายได้(กศ.ปช.และงบ.บ.กศ.)ของเดือน พย. 57 ปรากฏงบดำเนินงาน รวมงบบุคลากรและเงินเดือน/ค่าจ้างประจำคิดเป็นร้อยละการเบิกใช้ 9.08 % เพิ่มขึ้นจากเดือน ตค.4.87%
- เป็นแผนภูมิแสดงถึงผลเฉลี่ยการเบิกจ่ายของทุกหน่วยงานประกอบด้วยงบประมาณแผ่นดินงบประมาณรายได้(กศ.ปช.และงบ.บ.กศ.)ของเดือน ธค.57 ปรากฏงบดำเนินงาน รวมงบบุคลากรและเงินเดือน/ค่าจ้างประจำคิดเป็นร้อยละการเบิกใช้ 15.09 % เพิ่มขึ้นจากเดือน พย.6.01%
- เป็นแผนภูมิแสดงถึงผลเฉลี่ยการเบิกจ่ายของทุกหน่วยงานประกอบด้วยงบประมาณแผ่นดินงบประมาณรายได้(กศ.ปช.และงบ.บ.กศ.)ของเดือนม.ค.58 ปรากฏงบดำเนินงาน รวมงบบุคลากรและเงินเดือน/ค่าจ้างประจำคิดเป็นร้อยละการเบิกใช้ 21.95 % เพิ่มขึ้นจากเดือน ธ.ค.6.85%
- เป็นแผนภูมิแสดงถึงผลเฉลี่ยการเบิกจ่ายของทุกหน่วยงานประกอบด้วยงบประมาณแผ่นดินงบประมาณรายได้(กศ.ปช.และงบ.บ.กศ.)ของเดือน มค. 58 ปรากฏงบดำเนินงาน รวมงบบุคลากรและเงินเดือน/ค่าจ้างประจำคิดเป็นร้อยละการเบิกใช้ 25.70 % เพิ่มขึ้นจากเดือน ม.ค.3.75%
- เป็นแผนภูมิแสดงถึงผลเฉลี่ยการเบิกจ่ายของทุกหน่วยงานประกอบด้วยงบประมาณแผ่นดินงบประมาณรายได้(กศ.ปช.และงบ.บ.กศ.)ของเดือน มี.ค. 58 ปรากฏงบดำเนินงาน รวมงบบุคลากรและเงินเดือน/ค่าจ้างประจำคิดเป็นร้อยละการเบิกใช้ 33.14 % เพิ่มขึ้นจากเดือน กพ.7.44%
- เป็นแผนภูมิแสดงถึงผลเฉลี่ยการเบิกจ่ายของทุกหน่วยงานประกอบด้วยงบประมาณแผ่นดินงบประมาณรายได้(กศ.ปช.และงบ.บ.กศ.)ของเดือน เม.ย. 58 ปรากฏงบดำเนินงาน รวมงบบุคลากรและเงินเดือน/ค่าจ้างประจำคิดเป็นร้อยละการเบิกใช้ 38.07 % เพิ่มขึ้นจากเดือน มี.ค.4.93%

ข้อมูลสรุปจากระบบ 3 มิติ ณ วันที่ 1 พ.ค.58

โดย นส.เนตรศรีรินทร์ ทิมพจันทร์