

รายงานการเบิกงบประมาณ
ปีงบประมาณ พ.ศ. 2559
ประจำเดือนมีนาคม 2559

ข้อมูล ณ 3 เมษายน 2559
จากระบบบัญชี 3 มิติ

ตารางที่ 1 สรุปเบิกงบประมาณสะสมภาพรวมมหาวิทยาลัย
ภาพรวมมหาวิทยาลัย

ภาพรวม (งบแผ่นดิน + รายได้)

หมวดรายจ่าย	จัดสรร	ใช้ไป	คงเหลือ	ร้อยละ
งบบุคลากร	128,044,400	55,607,949	72,436,451	43.43
งบดำเนินงาน	165,730,474	73,051,619	92,678,855	44.08
งบอุดหนุน	308,537,524	107,516,684	201,020,840	34.85
- ทั่วไป	75,503,424	34,836,942	40,666,482	46.14
- คชจ.บุคลากร	233,034,100	72,679,742	160,354,358	31.19
งบรายจ่ายอื่น	26,511,300	10,562,891	15,948,409	39.84
งบลงทุน	103,042,602	28,158,051	74,884,551	27.33
รวม	731,866,300	274,897,193	456,969,107	37.56

ตารางที่ 2 สรุปเบิกงบประมาณ จำแนกตามหมวดรายจ่าย

งบแผ่นดิน

หมวดรายจ่าย	จัดสรร	ใช้ไป	คงเหลือ	ร้อยละ
งบบุคลากร	88,044,400.00	37,537,435.00	50,506,965.00	42.63
งบดำเนินงาน	37,944,600.00	16,232,630.00	21,711,970.00	42.78
งบอุดหนุน	267,912,300.00	89,143,352.00	178,768,948.00	33.27
- ทั่วไป	34,878,200.00	16,463,610.00	18,414,590.00	47.20
- คชจ. บุคลากร	233,034,100.00	72,679,742.00	160,354,358.00	31.19
งบรายจ่ายอื่น	6,514,300.00	2,364,564.00	4,149,736.00	36.30
งบลงทุน	99,200,700.00	25,698,627.00	73,502,073.00	25.91
รวม	499,616,300.00	170,976,608.00	328,639,692.00	34.22

แผนภูมิ 1 แสดงร้อยละการเบิกงบประมาณแผ่นดิน

(ดูตาราง 1 ประกอบ)

หน่วยงานจัดการศึกษา

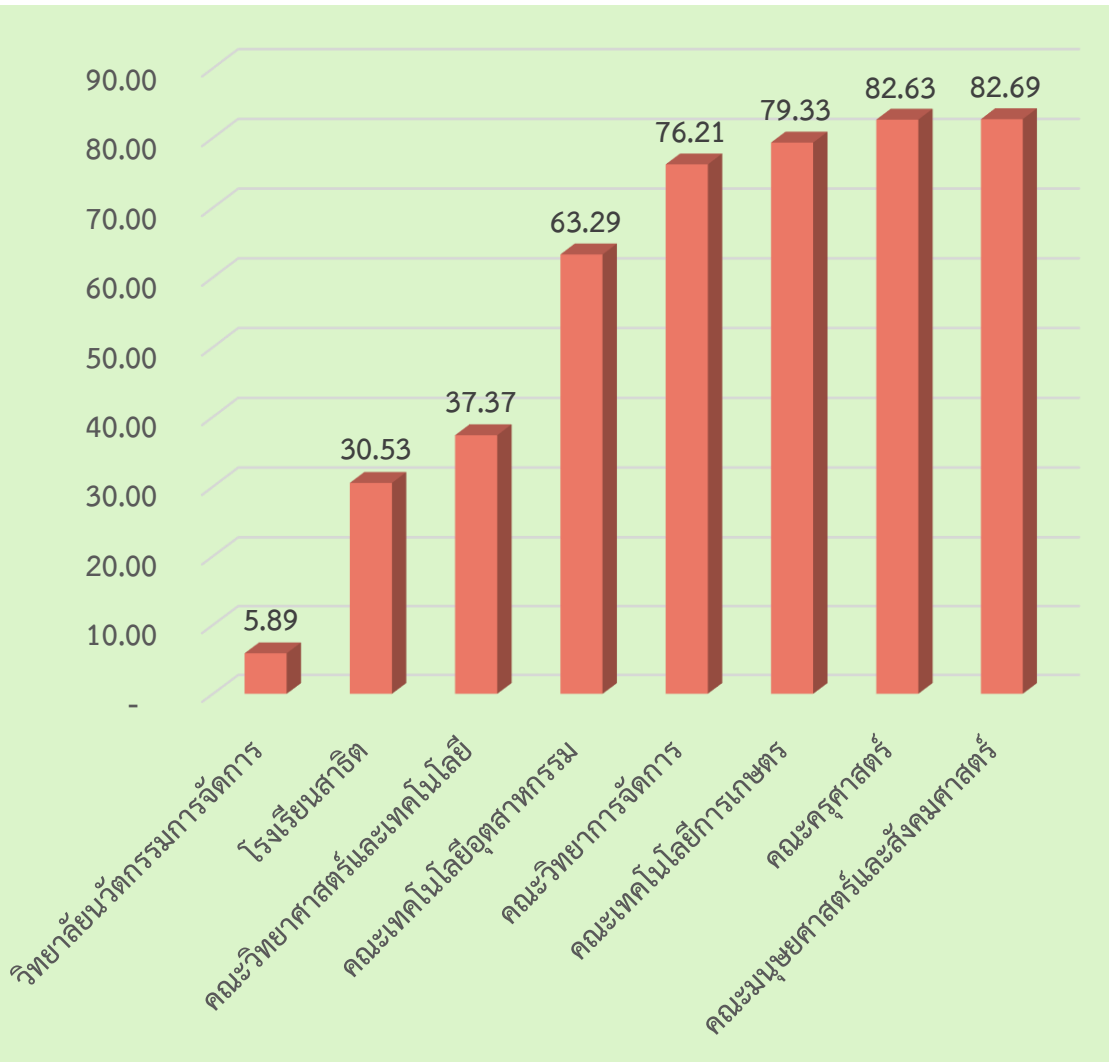

หน่วยงานสนับสนุนการจัดการศึกษา

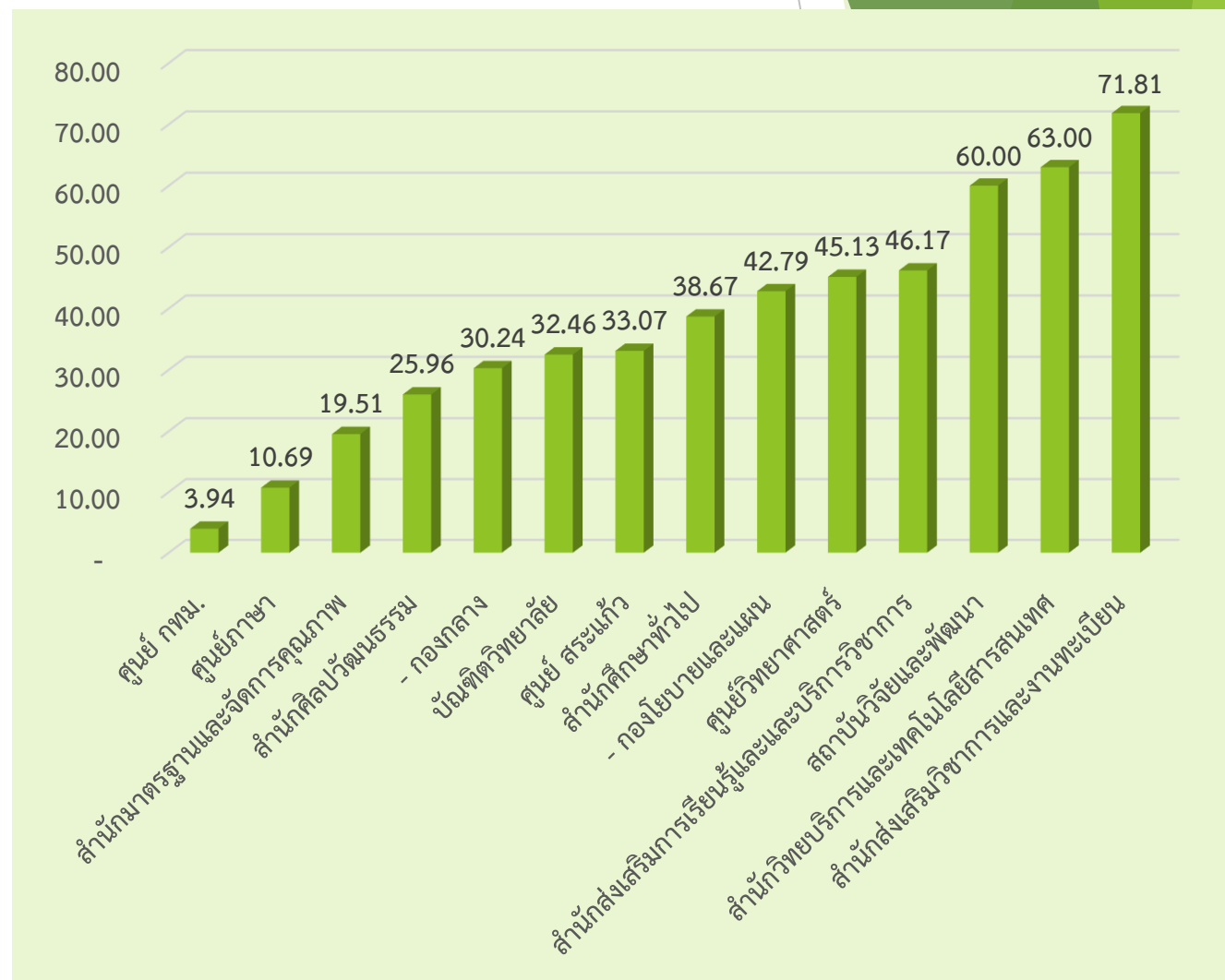

ตารางที่ 3 สรุปเบิกงบประมาณ จำแนกตามหมวดรายจ่าย

งบรายได้

หมวดรายจ่าย	จัดสรร	ใช้ไป	คงเหลือ	ร้อยละ
งบบุคลากร	40,000,000	18,070,514	21,929,486	45.18
งบดำเนินงาน	127,785,874	56,818,989	70,966,885	44.46
งบอุดหนุน	40,625,224	18,373,332	22,251,892	45.23
งบรายจ่ายอื่น	19,997,000	8,198,327	11,798,673	41.00
งบลงทุน	3,841,902	2,459,424	1,382,478	64.02
รวม	232,250,000	103,920,586	128,329,414	44.75

แผนภูมิ 2 แสดงร้อยละการเบิกงบประมาณเงินรายได้

หน่วยงานจัดการศึกษา

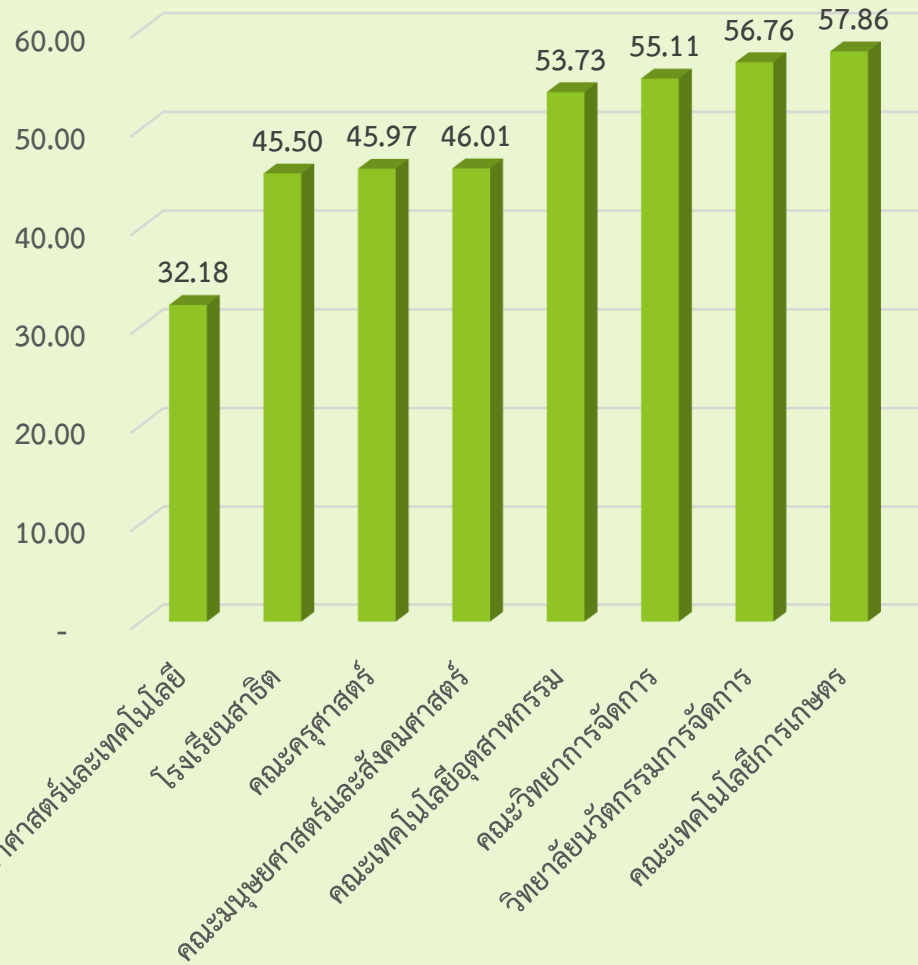

หน่วยงานสนับสนุนการจัดการศึกษา

(ดูตาราง 6 ประกอบ)

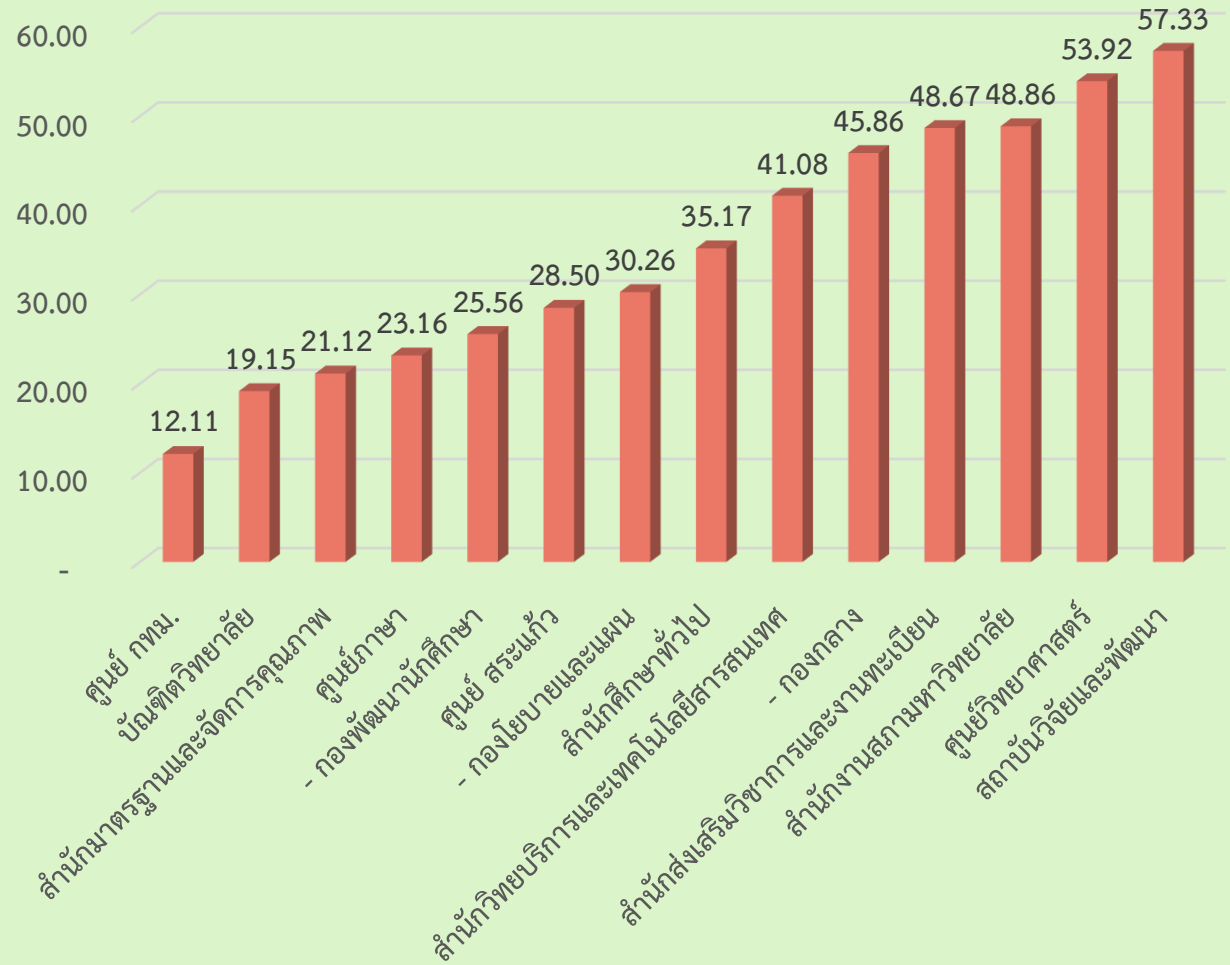

แผนภูมิ 3 แสดงผลการเบิกงบประมาณภาพรวม พ.ศ. 2559 ณ 3 เม.ย. 59

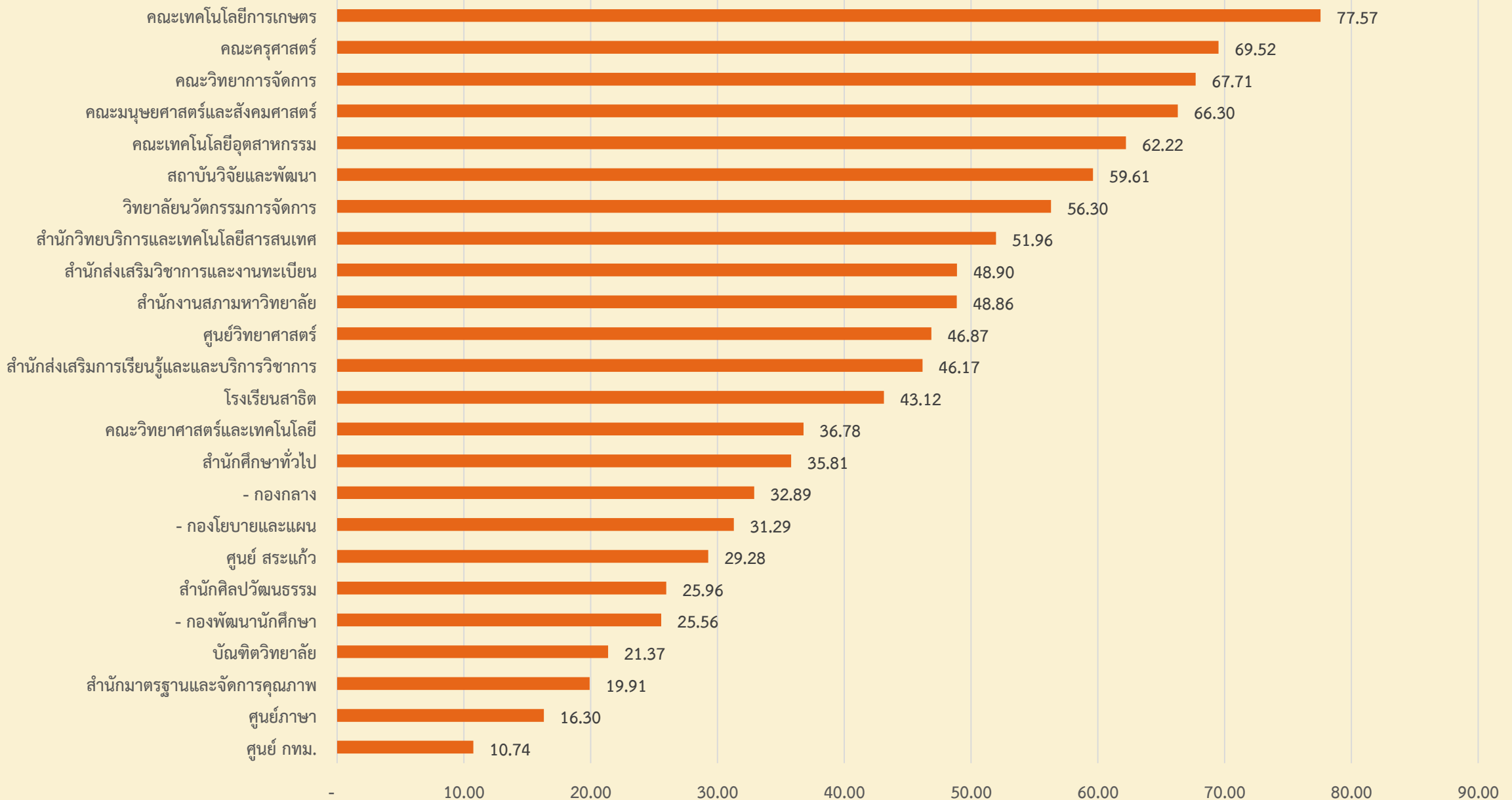

สรุปผลการดำเนินการเบิกจ่ายเทียบกับแผนการเบิกจ่าย

งบแผ่นดิน

รายการ	ไตรมาส 1		สะสมไตรมาส 2		สะสมไตรมาส 3		สะสมไตรมาส 4	
	แผน	ผล	แผน	ผล	แผน	ผล	แผน	ผล
งบรายจ่ายประจำ (98)	33.00	19.01	55.00	36.28	76.00		98.00	
งบลงทุน (87)	19.00	13.44	40.00	25.90	61.00		87.00	
ภาพรวม (96)	30.00	17.91	52.00	34.22	73.00		96.00	

งบรายได้

รายการ	ไตรมาส 1		สะสมไตรมาส 2		สะสมไตรมาส 3		สะสมไตรมาส 4	
	แผน	ผล	แผน	ผล	แผน	ผล	แผน	ผล
งบรายจ่ายประจำ (98)	33.00	22.19	55.00	44.42	76.00		98.00	
งบลงทุน (87)	19.00	36.69	40.00	64.02	61.00		87.00	
ภาพรวม (96)	30.00	22.37	52.00	44.75	73.00		96.00	

ข้อมูลจากระบบบัญชี 3 มิติ

ผลการเบิกจ่ายงบประมาณแผ่นดิน ประจำปีงบประมาณ พ.ศ. 2559

ข้อมูล ณ วันที่ 31 มีนาคม 2559

กรมบัญชีกลาง (ระบบ GF MIS)

จากหน่วยงาน 296 หน่วยงาน มรภ.วไลยอลงกรณ์ อยู่ลำดับที่ 26

26 กุมภาพันธ์ 2559		31 มีนาคม 2559		เป้าหมาย
รายจ่ายประจำ	30.54	รายจ่ายประจำ	36.05	55
รายจ่ายงบลงทุน	4.22	รายจ่ายงบลงทุน	7.46	40
ภาพรวม	25.31	ภาพรวม	30.37	52
ลำดับที่ 35		ลำดับที่ 26		

เบิกมาก

ลำดับ 295



ลำดับเบิก 1 เบิกน้อย

สูงสุดมรภ. ยะลา ลำดับที่ 235 (รายจ่ายประจำ ร้อยละ 64.14 งบลงทุนร้อยละ 65.53 ภาพรวม ร้อยละ 64.50)

ตารางแสดง 1 รายละเอียดเบิกใช้ประมาณเงินแผ่นดิน ประจำปีงบประมาณ พ.ศ. 2559 ณ เดือน ตุลาคม - มีนาคม 2559

ลำดับที่	หน่วยงาน	งบประมาณแผ่นดิน											รวมจัดสรร	รวมเบิกใช้	คงเหลือ	ร้อยละ
		งบบุคลากร		งบดำเนินงาน		งบลงทุน		เบิกใช้	งบอุดหนุน		งบรายจ่ายอื่น					
		จัดสรร	เบิกใช้	จัดสรร	เบิกใช้	ค่าครุภัณฑ์	ค่าที่ดินและสิ่งก่อสร้าง		จัดสรร	เบิกใช้	จัดสรร	เบิกใช้				
1	คณะครุศาสตร์	-		1,549,800	879,982	3,357,000	-	3,224,428	330,000	222,533	-		5,236,800	4,326,943	909,857	82.63
2	คณะมนุษยศาสตร์และสังคมศาสตร์			1,513,800	1,089,645	1,619,800		1,619,800	390,000	204,392			3,523,600	2,913,837	609,763	82.69
3	คณะวิทยาการจัดการ			1,719,600	785,118	2,775,000		2,760,000	300,000	108,618			4,794,600	3,653,736	1,140,864	76.21
4	คณะวิทยาศาสตร์และเทคโนโลยี			4,806,300	2,464,510	9,137,800		2,631,775	360,000	249,576			14,304,100	5,345,861	8,958,239	37.37
5	คณะเทคโนโลยีอุตสาหกรรม			3,436,300	1,209,602	2,812,000		2,812,000	180,000	47,053			6,428,300	4,068,654	2,359,646	63.29
6	คณะเทคโนโลยีการเกษตร			1,467,400	823,080	2,332,700		2,207,178	90,000	55,799			3,890,100	3,086,057	804,043	79.33
7	วิทยาลัยนวัตกรรมการจัดการ			-					120,000	7,065			120,000	7,065	112,935	5.89
8	ศูนย์ กทม.			100,000	3,939.74								100,000	3,940	96,060	3.94
9	ศูนย์ สระแก้ว			200,000	66,139								200,000	66,139	133,861	33.07
10	บัณฑิตวิทยาลัย			400,000	129,859								400,000	129,859	270,141	32.46
11	สำนักส่งเสริมวิชาการและงานทะเบียน			400,000	287,250								400,000	287,250	112,750	71.81
12	สำนักส่งเสริมการเรียนรู้และบริการวิชาการ			-		80,000		80,000	2,603,200	1,158,798			2,683,200	1,238,798	1,444,402	46.17
13	สำนักวิทยบริการและเทคโนโลยีสารสนเทศ			-		1,860,000		1,687,750			1,100,000	176,926	2,960,000	1,864,676	1,095,324	63.00
14	สถาบันวิจัยและพัฒนา			-					21,090,900	12,654,540			21,090,900	12,654,540	8,436,360	60.00
15	สำนักมาตรฐานและจัดการคุณภาพ			-							750,000	146,303	750,000	146,303	603,697	19.51
16	สำนักศึกษาทั่วไป			400,000	154,666.36								400,000	154,666	245,334	38.67
17	สำนักศิลปวัฒนธรรม			-					785,000	203,810			785,000	203,810	581,190	25.96
18	สำนักงานอธิการบดี			-									-	-	-	
19	- กองกลาง	88,044,400	37,537,435	19,951,400	7,606,062		74,334,500	7,807,150	233,034,100	72,679,742	1,133,900	330,220.76	416,498,300	125,960,609	290,537,691	30.24
20	- กองนโยบายและแผน			100,000	75,711							1,778,400	1,878,400	803,745	1,074,655	42.79
21	- กองพัฒนานักศึกษา			-									-	-	-	
22	สำนักงานสภามหาวิทยาลัย			-									-	-	-	
24	ศูนย์วิทยาศาสตร์			1,500,000	484,622						1,752,000	983,080	3,252,000	1,467,702	1,784,298	45.13
25	ศูนย์ภาษา			400,000	172,443				1,800,000	62,670			2,200,000	235,113	1,964,887	10.69
28	โรงเรียนสาธิต					891,900		868,546	6,829,100	1,488,757			7,721,000	2,357,303	5,363,697	30.53
รวม		88,044,400	37,537,435	37,944,600	16,232,630	24,866,200	74,334,500.00	25,698,627	267,912,300	89,143,352	6,514,300	2,364,564	499,616,300	170,976,607	328,639,693	34.22

499,616,300.00

-

ตารางแสดง 2 รายละเอียดเบิกใช้ประมาณเงินรายได้ ประจำปีงบประมาณ พ.ศ. 2559
จำแนกตามประเภทงบประมาณรายจ่าย (บ.กค.) ณ เดือน ตุลาคม - มีนาคม 2559

ลำดับที่	หน่วยงาน	งบประมาณรายจ่ายเงินรายได้ บ.กค.										รวมจัดสรร	รวมเบิกใช้ ทั้งสิ้น	คงเหลือ	ร้อยละ
		งบบุคลากร		งบดำเนินงาน		งบลงทุน		งบอุดหนุน		งบรายจ่ายอื่น					
		จัดสรร	เบิกใช้	จัดสรร	เบิกใช้	จัดสรร	เบิกใช้	จัดสรร	เบิกใช้	จัดสรร	เบิกใช้				
1	คณะครุศาสตร์			1,020,100	479,985		-					1,020,100	479,985	540,115	47.05
2	คณะมนุษยศาสตร์และสังคมศาสตร์			996,400	377,641		-					996,400	377,641	618,759	37.90
3	คณะวิทยาการจัดการ			1,131,800	540,747		-					1,131,800	540,747	591,053	47.78
4	คณะวิทยาศาสตร์และเทคโนโลยี			644,400	234,186		-					644,400	234,186	410,214	36.34
5	คณะเทคโนโลยีอุตสาหกรรม			195,400	64,200	90,000	64,200					285,400	128,400	157,000	44.99
6	คณะเทคโนโลยีการเกษตร			121,900	67,090		-					121,900	67,090	54,810	55.04
7	วิทยาลัยนวัตกรรมการจัดการ						-					-	-	-	
8	ศูนย์ กทม.						-					-	-	-	
9	ศูนย์ สระแก้ว						-					-	-	-	
10	บัณฑิตวิทยาลัย						-					-	-	-	
11	สำนักส่งเสริมวิชาการและงานทะเบียน			300,000	139,625		-			1,700,000	901,069	2,000,000	1,040,694	959,306	52.03
12	สำนักส่งเสริมการเรียนรู้และบริการวิชาการ						-					-	-	-	
13	สำนักวิทยบริการและเทคโนโลยีสารสนเทศ						-					-	-	-	
14	สถาบันวิจัยและพัฒนา						-					-	-	-	
15	สำนักมาตรฐานและจัดการคุณภาพ						-					-	-	-	
16	สำนักศึกษาทั่วไป						-					-	-	-	
17	สำนักศิลปวัฒนธรรม						-					-	-	-	
18	สำนักงานอธิการบดี						-					-	-	-	
19	- กองกลาง	40,000,000	18,070,514	34,128,200	16,845,055		-					74,128,200	34,915,568	39,212,632	47.10
20	- กองนโยบายและแผน						-					-	-	-	
21	- กองพัฒนานักศึกษา						-					-	-	-	
22	สำนักงานสภามหาวิทยาลัย						-					-	-	-	
24	ศูนย์วิทยาศาสตร์			428,674	60,046	371,326	371,326					800,000	431,372	368,628	53.92
25	ศูนย์ภาษา						-					-	-	-	
28	โรงเรียนสาธิต					324,676	257,480	40,625,224	18,373,332			40,949,900	18,630,812	22,319,088	45.50
รวม		40,000,000	18,070,514	38,966,874	18,808,575	786,002	693,006.00	40,625,224	18,373,332	1,700,000	901,069	122,078,100	56,846,495.55	65,231,604	46.57

ตารางแสดง 3 รายละเอียดเบิกใช้ประมาณเงินรายได้ ประจำปีงบประมาณ พ.ศ. 2559
 จำแนกตามประเภทงบประมาณรายจ่าย (กศ.ปช.) ณ เดือน ตุลาคม -มีนาคม 2559

ลำดับที่	หน่วยงาน	งบประมาณรายจ่ายเงินรายได้ กศ.ปช								รวมจัดสรร	รวมเบิกใช้ทั้งสิ้น	คงเหลือ	ร้อยละ
		งบดำเนินงาน		งบลงทุน		งบอุดหนุน		งบรายจ่ายอื่น					
		จัดสรร	เบิกใช้	จัดสรร	เบิกใช้	จัดสรร	เบิกใช้	จัดสรร	เบิกใช้				
1	คณะครุศาสตร์	1,894,400	859,909			-	-			1,894,400	859,909.43	1,034,490.57	45.39
2	คณะมนุษยศาสตร์และสังคมศาสตร์	1,650,500	734,599	200,000	197,620		-			1,850,500	932,218.41	918,281.59	50.38
3	คณะวิทยาการจัดการ	2,102,000	1,241,346				-			2,102,000	1,241,345.99	860,654.01	59.06
4	คณะวิทยาศาสตร์และเทคโนโลยี	1,196,700	358,346				-			1,196,700	358,345.72	838,354.28	29.94
5	คณะเทคโนโลยีอุตสาหกรรม	530,000	309,709				-			530,000	309,709.12	220,290.88	58.44
6	คณะเทคโนโลยีการเกษตร	146,300	70,164	80,000	64,200		-			226,300	134,363.89	91,936.11	59.37
7	วิทยาลัยนวัตกรรมการจัดการ	13,000,000	7,379,231				-			13,000,000	7,379,230.76	5,620,769.24	56.76
8	ศูนย์ กทม.	500,000	60,530				-			500,000	60,530.00	439,470.00	12.11
9	ศูนย์ สระแก้ว	975,000	277,861				-			975,000	277,861.00	697,139.00	28.50
10	บัณฑิตวิทยาลัย	2,000,000	383,069				-			2,000,000	383,069.41	1,616,930.59	19.15
11	สำนักส่งเสริมวิชาการและงานทะเบียน	37,604,100	18,029,779	395,900	395,900		-			38,000,000	18,425,678.80	19,574,321.20	48.49
12	สำนักส่งเสริมการเรียนรู้และบริการวิชาการ						-			-	-	-	-
13	สำนักวิทยบริการและเทคโนโลยีสารสนเทศ	3,000,000	1,232,304				-			3,000,000	1,232,304.03	1,767,695.97	41.08
14	สถาบันวิจัยและพัฒนา						-	3,566,000	2,044,292	3,566,000	2,044,291.80	1,521,708.20	57.33
15	สำนักมาตรฐานและจัดการคุณภาพ						-	250,000	52,810	250,000	52,810.00	197,190.00	21.12
16	สำนักศึกษาทั่วไป	1,650,000	486,522	150,000	146,590		-			1,800,000	633,111.59	1,166,888.41	35.17
17	สำนักศิลปวัฒนธรรม						-			-	-	-	-
18	สำนักงานอธิการบดี						-			-	-	-	-
19	- กองกลาง			2,000,000	777,158		-	8,915,000	3,311,388	10,915,000	4,088,545.80	6,826,454.20	37.46
20	- กองนโยบายและแผน	20,770,000	6,170,238	230,000	184,950		-			21,000,000	6,355,188.09	14,644,811.91	30.26
21	- กองพัฒนานักศึกษา						-	3,566,000	911,508	3,566,000	911,507.80	2,654,492.20	25.56
22	สำนักงานสภามหาวิทยาลัย						-	2,000,000	977,261	2,000,000	977,260.67	1,022,739.33	48.86
23	ศูนย์วิทยาศาสตร์						-			-	-	-	-
24	ศูนย์ภาษา	1,800,000	416,808				-			1,800,000	416,808.01	1,383,191.99	23.16
27	โรงเรียนสาธิต						-			-	-	-	-
รวม		88,819,000	38,010,414.45	3,055,900	1,766,418	-	-	18,297,000	7,297,258.07	110,171,900	47,074,090.32	63,097,809.68	42.73

ตาราง 4 รายละเอียดการเบิกใช้งบประมาณแผ่นดิน งบรายได้ (กศ.ปช.และ บคศ.)ประจำปีงบประมาณ พ.ศ. 2559 (จำแนกตามรายละเอียดค่าใช้จ่าย)

ณ เดือน ตุลาคม -มีนาคม 2559

ลำดับที่	หน่วยงาน	งบบุคลากร		งบดำเนินงาน		งบลงทุน		งบอุดหนุน		งบรายจ่ายอื่นๆ		รวมทั้งสิ้น จัดสรร	รวมเบิกใช้	คงเหลือ	ร้อยละ การ เบิกใช้
		จัดสรร	เบิกใช้	จัดสรร	เบิกใช้	จัดสรร	เบิกใช้	จัดสรร	เบิกใช้	จัดสรร	เบิกใช้				
1	คณะครุศาสตร์	-	-	4,464,300	2,219,877	3,357,000	3,224,428	330,000	222,533	-	-	8,151,300	5,666,837	2,484,463	69.52
2	คณะมนุษยศาสตร์และสังคมศาสตร์	-	-	4,160,700	2,201,885	1,819,800	1,817,420	390,000	204,392	-	-	6,370,500	4,223,696	2,146,804	66.30
3	คณะวิทยาการจัดการ	-	-	4,953,400	2,567,211	2,775,000	2,760,000	300,000	108,618	-	-	8,028,400	5,435,829	2,592,571	67.71
4	คณะวิทยาศาสตร์และเทคโนโลยี	-	-	6,647,400	3,057,042	9,137,800	2,631,775	360,000	249,576	-	-	16,145,200	5,938,393	10,206,807	36.78
5	คณะเทคโนโลยีอุตสาหกรรม	-	-	4,161,700	1,583,511	2,902,000	2,876,200	180,000	47,053	-	-	7,243,700	4,506,763	2,736,937	62.22
6	คณะเทคโนโลยีการเกษตร	-	-	1,735,600	960,334	2,412,700	2,271,378	90,000	55,799	-	-	4,238,300	3,287,511	950,789	77.57
7	วิทยาลัยนวัตกรรมการจัดการ	-	-	13,000,000	7,379,231	-	-	120,000	7,065	-	-	13,120,000	7,386,296	5,733,704	56.30
8	ศูนย์ กทม.	-	-	600,000	64,470	-	-	-	-	-	-	600,000	64,470	535,530	10.74
9	ศูนย์ สระแก้ว	-	-	1,175,000	344,000	-	-	-	-	-	-	1,175,000	344,000	831,000	29.28
10	บัณฑิตวิทยาลัย	-	-	2,400,000	512,929	-	-	-	-	-	-	2,400,000	512,929	1,887,071	21.37
11	สำนักส่งเสริมวิชาการและงานทะเบียน	-	-	38,304,100	18,456,654	395,900	395,900	-	-	1,700,000	901,069	40,400,000	19,753,623	20,646,377	48.90
12	สำนักส่งเสริมการเรียนรู้และบริการวิชาการ	-	-	-	-	80,000	80,000	2,603,200	1,158,798	-	-	2,683,200	1,238,798	1,444,402	46.17
13	สำนักวิทยบริการและเทคโนโลยีสารสนเทศ	-	-	3,000,000	1,232,304	1,860,000	1,687,750	-	-	1,100,000	176,926	5,960,000	3,096,980	2,863,020	51.96
14	สถาบันวิจัยและพัฒนา	-	-	-	-	-	-	21,090,900	12,654,540	3,566,000	2,044,292	24,656,900	14,698,832	9,958,068	59.61
15	สำนักมาตรฐานและจัดการคุณภาพ	-	-	-	-	-	-	-	-	1,000,000	199,113	1,000,000	199,113	800,887	19.91
16	สำนักศึกษาทั่วไป	-	-	2,050,000	641,188	150,000	146,590	-	-	-	-	2,200,000	787,778	1,412,222	35.81
17	สำนักศิลปวัฒนธรรม	-	-	-	-	-	-	785,000	203,810	-	-	785,000	203,810	581,190	25.96
18	สำนักงานอธิการบดี	-	-	-	-	-	-	-	-	-	-	-	-	-	-
19	- กองกลาง	128,044,400	55,607,949	54,079,600	24,451,117	76,334,500	8,584,308	233,034,100	72,679,742	10,048,900	3,641,609	501,541,500	164,964,723	336,576,777	32.89
20	- กองนโยบายและแผน	-	-	20,870,000	6,245,949	230,000	184,950	-	-	1,778,400	728,034	22,878,400	7,158,934	15,719,466	31.29
21	- กองพัฒนานักศึกษา	-	-	-	-	-	-	-	-	3,566,000	911,508	3,566,000	911,508	2,654,492	25.56
22	สำนักงานสภามหาวิทยาลัย	-	-	-	-	-	-	-	-	2,000,000	977,261	2,000,000	977,261	1,022,739	48.86
24	ศูนย์วิทยาศาสตร์	-	-	1,928,674	544,668	371,326	371,326	-	-	1,752,000	983,080	4,052,000	1,899,074	2,152,926	46.87
25	ศูนย์ภาษา	-	-	2,200,000	589,251	-	-	1,800,000	62,670	-	-	4,000,000	651,921	3,348,079	16.30
28	โรงเรียนสาธิต	-	-	-	-	1,216,576	1,126,026	47,454,324	19,862,089	-	-	48,670,900	20,988,115	27,682,785	43.12
รวม		128,044,400	55,607,949	165,730,474	73,051,618.55	103,042,602	28,158,050.60	308,537,524	107,516,684	26,511,300	10,562,891.29	731,866,300	274,897,193.16	456,969,107	37.56

เดือน	%เบิกจ่ายสะสม
เป้าหมาย	100
ตค.58	5.67
พย.58	11.50
ธค.58	19.32
มค.59	27.71
กพ.59	31.48
มีค.59	37.56
เมย.59	-
พค.59	-
มิย.59	-
กค.59	-
สค.59	-
กย.59	-

ตาราง 5 แสดงร้อยละผลการเบิกจ่ายงบประมาณสะสม ปีงบประมาณ พ.ศ. 2559

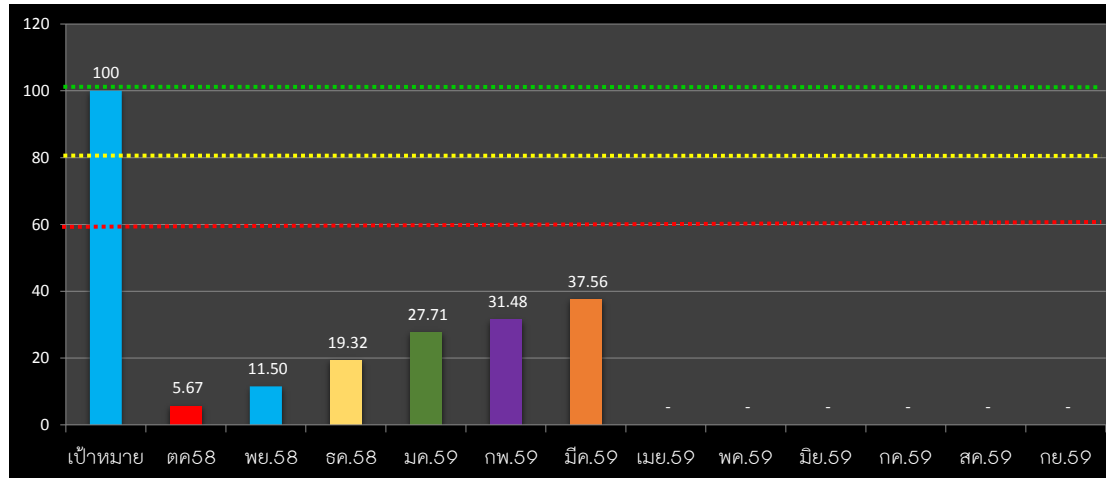

คำอธิบายจากตารางแผนภูมิ

- เป็นแผนภูมิแสดงถึงผลเสียการเบิกจ่ายของทุกหน่วยงานประกอบด้วยงบประมาณแผ่นดินงบประมาณรายได้(กศ.ปช.และงบบ.กศ.)ของเดือน ตค.58 กระทบงบดำเนินงาน รวมงบบุคลากรและเงินเดือน/ค่าจ้างประจำคิดเป็นร้อยละการเบิกใช้ 5.67 %
- เป็นแผนภูมิแสดงถึงผลเสียการเบิกจ่ายของทุกหน่วยงานประกอบด้วยงบประมาณแผ่นดินงบประมาณรายได้(กศ.ปช.และงบบ.กศ.)ของเดือน ตค.- พย 58 กระทบงบดำเนินงาน รวมงบบุคลากรและเงินเดือน/ค่าจ้างประจำคิดเป็นร้อยละการเบิกใช้ 11.50% เพิ่มขึ้นจาก ตค. 5.83%
- เป็นแผนภูมิแสดงถึงผลเสียการเบิกจ่ายของทุกหน่วยงานประกอบด้วยงบประมาณแผ่นดินงบประมาณรายได้(กศ.ปช.และงบบ.กศ.)ของเดือน ตค.- ธค 58 กระทบงบดำเนินงาน รวมงบบุคลากรและเงินเดือน/ค่าจ้างประจำคิดเป็นร้อยละการเบิกใช้ 19.32% เพิ่มขึ้นจาก พย.7.82%
- เป็นแผนภูมิแสดงถึงผลเสียการเบิกจ่ายของทุกหน่วยงานประกอบด้วยงบประมาณแผ่นดินงบประมาณรายได้(กศ.ปช.และงบบ.กศ.)ของเดือน ตค.- มค 59 กระทบงบดำเนินงาน รวมงบบุคลากรและเงินเดือน/ค่าจ้างประจำคิดเป็นร้อยละการเบิกใช้ 27.71% เพิ่มขึ้นจาก ธค.8.39%
- เป็นแผนภูมิแสดงถึงผลเสียการเบิกจ่ายของทุกหน่วยงานประกอบด้วยงบประมาณแผ่นดินงบประมาณรายได้(กศ.ปช.และงบบ.กศ.)ของเดือน ตค.- กพ 59 กระทบงบดำเนินงาน รวมงบบุคลากรและเงินเดือน/ค่าจ้างประจำคิดเป็นร้อยละการเบิกใช้ 31.48% เพิ่มขึ้นจาก มค.3.77%
- เป็นแผนภูมิแสดงถึงผลเสียการเบิกจ่ายของทุกหน่วยงานประกอบด้วยงบประมาณแผ่นดินงบประมาณรายได้(กศ.ปช.และงบบ.กศ.)ของเดือน ตค.- มีค. 59 กระทบงบดำเนินงาน รวมงบบุคลากรและเงินเดือน/ค่าจ้างประจำคิดเป็นร้อยละการเบิกใช้ 37.56% เพิ่มขึ้นจาก กพ.6.08%

ข้อมูลสรุปจากระบบ 3 มิติ ณ วันที่ 3เมย.59

โดย นส.เนตรศรีรินทร์ ทิมพจันทร์

ตารางแสดง 6 รายละเอียดเบิกใช้ประมาณเงินรายได้ ประจำปีงบประมาณ พ.ศ. 2559
 จำแนกตามประเภทงบประมาณรายจ่าย (บ.กศ.และ กศ.ปช) ณ เดือน ตุลาคม- มีนาคม 2559

ลำดับ ที่	หน่วยงาน	งบประมาณรายจ่ายเงินรายได้ บ.กศ.และกศ.ปช.										รวมจัดสรร	รวมเบิกใช้ทั้งสิ้น	คงเหลือ	ร้อยละ
		งบบุคลากร		งบดำเนินงาน		งบลงทุน		งบอุดหนุน		งบรายจ่ายอื่น					
		จัดสรร	เบิกใช้	จัดสรร	เบิกใช้	จัดสรร	เบิกใช้	จัดสรร	เบิกใช้	จัดสรร	เบิกใช้				
1	คณะครุศาสตร์			2,914,500	1,339,895	-	-			-	-	2,914,500	1,339,894.89	1,574,605	45.97
2	คณะมนุษยศาสตร์และสังคมศาสตร์			2,646,900	1,112,239	200,000	197,620			-	-	2,846,900	1,309,859.22	1,537,041	46.01
3	คณะวิทยาการจัดการ			3,233,800	1,782,093	-	-			-	-	3,233,800	1,782,092.80	1,451,707	55.11
4	คณะวิทยาศาสตร์และเทคโนโลยี			1,841,100	592,532	-	-			-	-	1,841,100	592,531.72	1,248,568	32.18
5	คณะเทคโนโลยีอุตสาหกรรม			725,400	373,909	90,000	64,200			-	-	815,400	438,109.12	377,291	53.73
6	คณะเทคโนโลยีการเกษตร			268,200	137,254	80,000	64,200			-	-	348,200	201,453.89	146,746	57.86
7	วิทยาลัยนวัตกรรมการจัดการ			13,000,000	7,379,231	-	-			-	-	13,000,000	7,379,230.76	5,620,769	56.76
8	ศูนย์ กทม.			500,000	60,530	-	-			-	-	500,000	60,530.00	439,470	12.11
9	ศูนย์ สระแก้ว			975,000	277,861	-	-			-	-	975,000	277,861.00	697,139	28.50
10	บัณฑิตวิทยาลัย			2,000,000	383,069	-	-			-	-	2,000,000	383,069.41	1,616,931	19.15
11	สำนักส่งเสริมวิชาการและงานทะเบียน			37,904,100	18,169,404	395,900	395,900			1,700,000	901,069	40,000,000	19,466,372.92	20,533,627	48.67
12	สำนักส่งเสริมการเรียนรู้และบริการวิชาการ			-	-	-	-			-	-	-	-	-	-
13	สำนักวิทยบริการและเทคโนโลยีสารสนเทศ			3,000,000	1,232,304	-	-			-	-	3,000,000	1,232,304.03	1,767,696	41.08
14	สถาบันวิจัยและพัฒนา			-	-	-	-			3,566,000	2,044,292	3,566,000	2,044,291.80	1,521,708	57.33
15	สำนักมาตรฐานและจัดการคุณภาพ			-	-	-	-			250,000	52,810	250,000	52,810.00	197,190	21.12
16	สำนักศึกษาทั่วไป			1,650,000	486,522	150,000	146,590			-	-	1,800,000	633,111.59	1,166,888	35.17
17	สำนักศิลปวัฒนธรรม			-	-	-	-			-	-	-	-	-	-
18	สำนักงานอธิการบดี			-	-	-	-			-	-	-	-	-	-
19	- กองกลาง	40,000,000	18,070,514	34,128,200	16,845,055	2,000,000	777,158			8,915,000	3,311,388	85,043,200	39,004,114.09	46,039,086	45.86
20	- กองนโยบายและแผน			20,770,000	6,170,238	230,000	184,950			-	-	21,000,000	6,355,188.09	14,644,812	30.26
21	- กองพัฒนานักศึกษา			-	-	-	-			3,566,000	911,508	3,566,000	911,507.80	2,654,492	25.56
22	สำนักงานสภามหาวิทยาลัย			-	-	-	-			2,000,000	977,261	2,000,000	977,260.67	1,022,739	48.86
24	ศูนย์วิทยาศาสตร์			428,674	60,046	371,326	371,326			-	-	800,000	431,372.00	368,628	53.92
25	ศูนย์ภาษา			1,800,000	416,808	-	-			-	-	1,800,000	416,808.01	1,383,192	23.16
28	โรงเรียนสาธิต			-	-	324,676	257,480	40,625,224	18,373,332	-	-	40,949,900	18,630,812.06	22,319,088	45.50
	รวม	40,000,000	18,070,514	127,785,874	56,818,989.03	3,841,902	2,459,423.80	40,625,224	18,373,332	19,997,000	8,198,327.19	232,250,000	103,920,585.87	128,329,414.13	44.75