

ตารางแสดงที่ 1 รายละเอียดเบิกใช้ประมาณเงินแผ่นดิน ประจำปีงบประมาณ พ.ศ. 2558 (ณ.ต.ค.-7 เม.ย 2558)

ลำดับ ที่	หน่วยงาน	งบประมาณแผ่นดิน											รวมเบิกใช้	คงเหลือ	ร้อยละ	
		งบบุคลากร		งบดำเนินงาน		งบลงทุน		เบิกใช้	งบอุดหนุน		งบรายจ่ายอื่น					รวมจัดสรร
		จัดสรร	เบิกใช้	จัดสรร	เบิกใช้	ค่าครุภัณฑ์ และ สิ่งก่อสร้าง	จัดสรร		เบิกใช้	จัดสรร	เบิกใช้					
1	คณะครุศาสตร์			1,893,400	810,938.07				180,000	77,112.96			2,073,400.00	888,051.03	1,185,348.97	42.83
2	คณะมนุษยศาสตร์และสังคมศาสตร์			1,549,200	920,204.75				390,000	152,123.30			1,939,200.00	1,072,328.05	866,871.95	55.30
3	คณะวิทยาการจัดการ			1,627,200	854,647.18				300,000	120,305.00			1,927,200.00	974,952.18	952,247.82	50.59
4	คณะวิทยาศาสตร์และเทคโนโลยี			4,316,400	2,207,809.42	2,116,100	-		360,000	162,395.20			6,792,500.00	2,370,204.62	4,422,295.38	34.89
5	คณะเทคโนโลยีอุตสาหกรรม			2,505,600	1,253,862.17				180,000	90,533.97			2,685,600.00	1,344,396.14	1,341,203.86	50.06
6	คณะเทคโนโลยีการเกษตร			765,000	539,923.40	846,000		846,000	90,000	58,250.00			1,701,000.00	1,444,173.40	256,826.60	84.90
7	วิทยาลัยนวัตกรรมการจัดการ			135,000	-							-	135,000.00	-	135,000.00	-
8	ศูนย์ กทม.			295,000	84,268.33								295,000.00	84,268.33	210,731.67	28.57
9	ศูนย์ สระแก้ว			126,400	120,669.00								126,400.00	120,669.00	5,731.00	95.47
10	บัณฑิตวิทยาลัย												-	-	-	-
11	สำนักส่งเสริมวิชาการและงานทะเบียน												-	-	-	-
12	สำนักส่งเสริมการเรียนรู้และและบริการวิชาการ					29,700		-	3,103,200	1,028,450.35			3,132,900.00	1,028,450.35	2,104,449.65	32.83
13	สำนักวิทยบริการและเทคโนโลยีสารสนเทศ										1,100,000	241,543	1,100,000.00	241,543.05	858,456.95	21.96
14	สถาบันวิจัยและพัฒนา								15,060,800	8,533,242.00			15,060,800.00	8,533,242.00	6,527,558.00	56.66
15	สำนักมาตรฐานและจัดการคุณภาพ										550,000	235,328.50	550,000.00	235,328.50	314,671.50	42.79
16	สำนักศึกษาทั่วไป			500,000	261,495.50								500,000.00	261,495.50	238,504.50	52.30
17	สำนักศิลปวัฒนธรรม								815,000	285,808.54			815,000.00	285,808.54	529,191.46	35.07
18	สำนักงานอธิการบดี												-	-	-	-
19	- กองกลาง	87,793,800	39,503,129	20,019,900	9,951,875.72	16,102,600	55,637,500	20,276,585	206,087,900	54,560,123.59	2,400,000	519,724.6	388,041,700.00	124,811,438.33	263,230,261.67	32.16
20	- กองนโยบายและแผน										1,778,400	701,340	1,778,400.00	701,339.70	1,077,060.30	39.44
21	- กองพัฒนานักศึกษา			500,000	45,000.00								500,000.00	45,000.00	455,000.00	9.00
22	สำนักงานสภามหาวิทยาลัย												-	-	-	-
23	สำนักสิทธิประโยชน์												-	-	-	-
24	ศูนย์วิทยาศาสตร์										1,752,000	819,450.29	1,752,000.00	819,450.29	932,549.71	46.77
25	ศูนย์ภาษา								1,800,000	172,654.15			1,800,000.00	172,654.15	1,627,345.85	9.59
26	หน่วยงานวิเทศสัมพันธ์												-	-	-	-
27	หน่วยตรวจสอบภายใน												-	-	-	-
28	โรงเรียนสาธิต								6,862,400	1,090,993.80			6,862,400.00	1,090,993.80	5,771,406.20	15.90
	รวม	87,793,800	39,503,129.32	34,233,100.000	17,050,693.54	19,094,400	55,637,500	21,122,585	235,229,300	66,331,992.86	7,580,400.00	2,517,386.14	439,568,500.00	146,525,786.96	293,042,713.04	33.33

ตารางแสดง 2 รายละเอียดเบิกใช้ประมาณเงินรายได้ ประจำปีงบประมาณ พ.ศ. 2558 (ณ.ต.ค- 7 เม.ย 2558)

จำแนกตามประเภทงบประมาณรายจ่าย ( บ.กศ. )

ลำดับ ที่	หน่วยงาน	งบประมาณรายจ่ายเงินรายได้ บ.กศ.										รวมจัดสรร	รวมเบิกใช้ทั้งสิ้น	คงเหลือ	ร้อยละ
		งบบุคลากร		งบดำเนินงาน		งบลงทุน		งบอุดหนุน		งบรายจ่ายอื่น					
		จัดสรร	เบิกใช้	จัดสรร	เบิกใช้	จัดสรร	เบิกใช้	จัดสรร	เบิกใช้	จัดสรร	เบิกใช้				
1	คณะครุศาสตร์											-	-	-	-
2	คณะมนุษยศาสตร์และสังคมศาสตร์											-	-	-	-
3	คณะวิทยาการจัดการ											-	-	-	-
4	คณะวิทยาศาสตร์และเทคโนโลยี											-	-	-	-
5	คณะเทคโนโลยีอุตสาหกรรม											-	-	-	-
6	คณะเทคโนโลยีการเกษตร											-	-	-	-
7	วิทยาลัยนวัตกรรมการจัดการ											-	-	-	-
8	ศูนย์ กทม.											-	-	-	-
9	ศูนย์ สระแก้ว											-	-	-	-
10	บัณฑิตวิทยาลัย											-	-	-	-
11	สำนักส่งเสริมวิชาการและงานทะเบียน			11,000,000	5,825,960.00					450,000.00	138,432.60	11,450,000.00	5,964,392.60	5,485,607.40	52.09
12	สำนักส่งเสริมการเรียนรู้และและบริการวิชาการ											-	-	-	-
13	สำนักวิทยบริการและเทคโนโลยีสารสนเทศ											-	-	-	-
14	สถาบันวิจัยและพัฒนา											-	-	-	-
15	สำนักมาตรฐานและจัดการคุณภาพ											-	-	-	-
16	สำนักศึกษาทั่วไป											-	-	-	-
17	สำนักศิลปวัฒนธรรม											-	-	-	-
18	สำนักงานอธิการบดี											-	-	-	-
19	- กองกลาง	25,000,000	19,561,913.55	32,458,524	15,015,673.80	585,676	491,921.69					58,044,200.00	35,069,509.04	22,974,690.96	60.42
20	- กองนโยบายและแผน											-	-	-	-
21	- กองพัฒนานักศึกษา			600,000	300,724.00							600,000.00	300,724.00	299,276.00	50.12
22	สำนักงานสภามหาวิทยาลัย											-	-	-	-
23	สำนักสิทธิประโยชน์											-	-	-	-
24	ศูนย์วิทยาศาสตร์			200,000	148,114.17							200,000.00	148,114.17	51,885.83	74.06
25	ศูนย์ภาษา											-	-	-	-
26	หน่วยงานวิเทศสัมพันธ์											-	-	-	-
27	หน่วยตรวจสอบภายใน											-	-	-	-
28	โรงเรียนสาธิต							35,000,000	13,819,704.44			35,000,000.00	13,819,704.44	21,180,295.56	39.48
รวม		25,000,000	19,561,913.55	44,258,524	21,290,471.97	585,676	491,921.69	35,000,000	13,819,704.44	450,000	138,432.60	105,294,200.00	55,302,444.25	49,991,755.75	52.52

ตารางแสดง3 รายละเอียดเบิกใช้ประมาณเงินรายได้ ประจำปีงบประมาณ พ.ศ. 2558 (ณ.ต.ค-7 เม.ย. 2558)

จำแนกตามประเภทงบประมาณรายจ่าย (กศ.ปช. )

ลำดับที่	หน่วยงาน	งบประมาณรายจ่ายเงินรายได้ กศ.ปช								รวมจัดสรร	รวมเบิกใช้ทั้งสิ้น	คงเหลือ	ร้อยละ
		งบดำเนินงาน		งบลงทุน		งบอุดหนุน		งบรายจ่ายอื่น					
		จัดสรร	เบิกใช้	จัดสรร	เบิกใช้	จัดสรร	เบิกใช้	จัดสรร	เบิกใช้				
1	คณะครุศาสตร์	3,853,000	1,734,685.80	400,000	369,782.00					4,253,000	2,104,467.80	2,148,532.20	49.48
2	คณะมนุษยศาสตร์และสังคมศาสตร์	5,900,860	2,082,725.48	173,340	173,340.00					6,074,200	2,256,065.48	3,818,134.52	37.14
3	คณะวิทยาการจัดการ	8,461,400	3,150,003.38	2,150,000	231,999.83					10,611,400	3,382,003.21	7,229,396.79	31.87
4	คณะวิทยาศาสตร์และเทคโนโลยี	6,080,100	1,465,443.24	32,000	32,000.00					6,112,100	1,497,443.24	4,614,656.76	24.50
5	คณะเทคโนโลยีอุตสาหกรรม	3,487,650	1,075,039.99	942,750	709,574.03					4,430,400	1,784,614.02	2,645,785.98	40.28
6	คณะเทคโนโลยีการเกษตร	591,620	251,541.12	25,680	25,680.00					617,300	277,221.12	340,078.88	44.91
7	วิทยาลัยนวัตกรรมการจัดการ	15,925,600	8,149,804.75							15,925,600	8,149,804.75	7,775,795.25	51.17
8	ศูนย์ กทม.	800,000	439,910.70							800,000	439,910.70	360,089.30	54.99
9	ศูนย์ สระแก้ว	1,068,600	372,788.98							1,068,600	372,788.98	695,811.02	34.89
10	บัณฑิตวิทยาลัย	3,430,000	865,243.11	70,000	54,035.00					3,500,000	919,278.11	2,580,721.89	26.27
11	สำนักส่งเสริมวิชาการและงานทะเบียน	24,100,000	13,501,700.69	150,000	45,270.00			15,300,000	244,000.00	39,550,000	13,790,970.69	25,759,029.31	34.87
12	สำนักส่งเสริมการเรียนรู้และให้บริการวิชาการ							45,000,000	-	45,000,000	-	45,000,000.00	-
13	สำนักวิทยบริการและเทคโนโลยีสารสนเทศ	3,956,966	781,104.00	43,034.15	43,034.15					4,000,000	824,138.15	3,175,861.85	20.60
14	สถาบันวิจัยและพัฒนา							28,666,700	2,134,495.41	28,666,700	2,134,495.41	26,532,204.59	7.45
15	สำนักมาตรฐานและจัดการคุณภาพ							200,000	62,368.05	200,000	62,368.05	137,631.95	31.18
16	สำนักศึกษาทั่วไป	3,500,000	600,047.65							3,500,000	600,047.65	2,899,952.35	17.14
17	สำนักศิลปวัฒนธรรม									-	-	-	-
18	สำนักงานอธิการบดี									-	-	-	-
19	- กองกลาง			20,000,000	-			11,666,800	2,337,748.00	31,666,800	2,337,748.00	29,329,052.00	7.38
20	- กองนโยบายและแผน	20,500,000	8,341,575.39	1,500,000	242,034.00					22,000,000	8,583,609.39	13,416,390.61	39.02
21	- กองพัฒนานักศึกษา							4,666,700	1,594,928.31	4,666,700	1,594,928.31	3,071,771.69	34.18
22	สำนักงานสภามหาวิทยาลัย			28,335	28,355.00			2,171,665	1,164,726.70	2,200,000	1,193,081.70	1,006,918.30	54.23
23	สำนักสิทธิประโยชน์							53,000,000	22,079,233.46	53,000,000	22,079,233.46	30,920,766.54	41.66
24	ศูนย์วิทยาศาสตร์									-	-	-	-
25	ศูนย์ภาษา	2,000,000	401,119.41							2,000,000	401,119.41	1,598,880.59	20.06
26	หน่วยงานวิเทศสัมพันธ์	1,000,000	336,230.89							1,000,000	336,230.89	663,769.11	33.62
27	หน่วยตรวจสอบภายใน	200,000	82,983.33							200,000	82,983.33	117,016.67	41.49
28	โรงเรียนสาธิต		-							-	-	-	-
รวม		104,855,796	43,631,947.91	25,515,139	1,955,104.01	-	-	160,671,865	29,617,499.93	291,042,800	75,204,551.85	215,838,248.15	25.84

หมายเหตุ \*\*

- สำนักส่งเสริมวิชาการและงานทะเบียน ได้รับจัดสรรเพิ่ม ตามมติสภา 15,000,000
- สำนักวิจัยพัฒนา ได้รับจัดสรรเพิ่มตามมติสภา 15,000,000

ตารางที่ 4 รายละเอียดการเบิกใช้งบประมาณแผ่นดิน งบรายได้ (กศ.ปช.และ บกศ.)ประจำปีงบประมาณ พ.ศ. 2558 (จำแนกตามรายละเอียดค่าใช้จ่าย)

(ณ.ต.ค.- 7 เม.ย 2558)

ลำดับที่	หน่วยงาน	งบบุคลากร		งบดำเนินงาน		งบลงทุน		งบอุดหนุน		งบรายจ่ายอื่นๆ		รวมทั้งสิ้นจัดสรร	รวมเบิกใช้	คงเหลือ	ร้อยละการเบิกใช้
		จัดสรร	เบิกใช้	จัดสรร	เบิกใช้	จัดสรร	เบิกใช้	จัดสรร	เบิกใช้	จัดสรร	เบิกใช้				
1	คณะครุศาสตร์			5,746,400.00	2,545,623.87	400,000.00	369,782.00	180,000.00	77,112.96	-	-	6,326,400.00	2,992,518.83	3,333,881.17	47.30
2	คณะมนุษยศาสตร์และสังคมศาสตร์			7,450,060.00	3,002,930.23	173,340.00	173,340.00	390,000.00	152,123.30	-	-	8,013,400.00	3,328,393.53	4,685,006.47	41.54
3	คณะวิทยาการจัดการ			10,088,600.00	4,004,650.56	2,150,000.00	231,999.83	300,000.00	120,305.00	-	-	12,538,600.00	4,356,955.39	8,181,644.61	34.75
4	คณะวิทยาศาสตร์และเทคโนโลยี			10,396,500.00	3,673,252.66	2,148,100.00	32,000.00	360,000.00	162,395.20	-	-	12,904,600.00	3,867,647.86	9,036,952.14	29.97
5	คณะเทคโนโลยีอุตสาหกรรม			5,993,250.00	2,328,902.16	942,750.00	709,574.03	180,000.00	90,533.97	-	-	7,116,000.00	3,129,010.16	3,986,989.84	43.97
6	คณะเทคโนโลยีการเกษตร			1,356,620.00	791,464.52	871,680.00	871,680.00	90,000.00	58,250.00	-	-	2,318,300.00	1,721,394.52	596,905.48	74.25
7	วิทยาลัยนวัตกรรมการจัดการ			16,060,600.00	8,149,804.75	-	-	-	-	-	-	16,060,600.00	8,149,804.75	7,910,795.25	50.74
8	ศูนย์ กทม.			1,095,000.00	524,179.03	-	-	-	-	-	-	1,095,000.00	524,179.03	570,820.97	47.87
9	ศูนย์ สระแก้ว			1,195,000.00	493,457.98	-	-	-	-	-	-	1,195,000.00	493,457.98	701,542.02	41.29
10	บัณฑิตวิทยาลัย			3,430,000.00	865,243.11	70,000.00	54,035.00	-	-	-	-	3,500,000.00	919,278.11	2,580,721.89	26.27
11	สำนักส่งเสริมวิชาการและงานทะเบียน			35,100,000.00	19,327,660.69	150,000.00	45,270.00	-	-	15,750,000.00	382,432.60	51,000,000.00	19,755,363.29	31,244,636.71	38.74
12	สำนักส่งเสริมการเรียนรู้และบริการวิชาการ			-	-	29,700.00	-	3,103,200.00	1,028,450.35	45,000,000.00	-	48,132,900.00	1,028,450.35	47,104,449.65	2.14
13	สำนักวิทยบริการและเทคโนโลยีสารสนเทศ			3,956,965.85	781,104.00	43,034.15	43,034.15	-	-	1,100,000.00	241,543.05	5,100,000.00	1,065,681.20	4,034,318.80	20.90
14	สถาบันวิจัยและพัฒนา			-	-	-	-	15,060,800.00	8,533,242.00	28,666,700.00	2,134,495.41	43,727,500.00	10,667,737.41	33,059,762.59	24.40
15	สำนักมาตรฐานและจัดการคุณภาพ			-	-	-	-	-	-	750,000.00	297,696.55	750,000.00	297,696.55	452,303.45	39.69
16	สำนักศึกษาทั่วไป			4,000,000.00	861,543.15	-	-	-	-	-	-	4,000,000.00	861,543.15	3,138,456.85	21.54
17	สำนักศิลปวัฒนธรรม			-	-	-	-	815,000.00	285,808.54	-	-	815,000.00	285,808.54	529,191.46	35.07
18	สำนักงานอธิการบดี			-	-	-	-	-	-	-	-	-	-	-	
19	- กองกลาง	112,793,800.00	59,065,042.87	52,478,424.00	24,967,549.52	92,325,776.00	20,768,506.79	206,087,900.00	54,560,123.59	14,066,800.00	2,857,472.60	477,752,700.00	162,218,695.37	315,534,004.63	33.95
20	- กองนโยบายและแผน			20,500,000.00	8,341,575.39	1,500,000.00	242,034.00	-	-	1,778,400.00	701,339.70	23,778,400.00	9,284,949.09	14,493,450.91	39.05
21	- กองพัฒนานักศึกษา			1,100,000.00	345,724.00	-	-	-	-	4,666,700.00	1,594,928.31	5,766,700.00	1,940,652.31	3,826,047.69	33.65
22	สำนักงานสภามหาวิทยาลัย			-	-	28,335.00	28,355.00	-	-	2,171,665.00	1,164,726.70	2,200,000.00	1,193,081.70	1,006,918.30	54.23
23	สำนักสิทธิประโยชน์			-	-	-	-	-	-	53,000,000.00	22,079,233.46	53,000,000.00	22,079,233.46	30,920,766.54	41.66
24	ศูนย์วิทยาศาสตร์			200,000.00	148,114.17	-	-	-	-	1,752,000.00	819,450.29	1,952,000.00	967,564.46	984,435.54	49.57
25	ศูนย์ภาษา			2,000,000.00	401,119.41	-	-	1,800,000.00	172,654.15	-	-	3,800,000.00	573,773.56	3,226,226.44	15.10
26	หน่วยงานวิเทศสัมพันธ์			1,000,000.00	336,230.89	-	-	-	-	-	-	1,000,000.00	336,230.89	663,769.11	33.62
27	หน่วยตรวจสอบภายใน			200,000.00	82,983.33	-	-	-	-	-	-	200,000.00	82,983.33	117,016.67	41.49
28	โรงเรียนสาธิต			-	-	-	-	41,862,400.00	14,910,698.24	-	-	41,862,400.00	14,910,698.24	26,951,701.76	35.62
<b>รวม</b>		<b>112,793,800.00</b>	<b>59,065,042.87</b>	<b>183,347,419.85</b>	<b>81,973,113.42</b>	<b>100,832,715.15</b>	<b>23,569,610.80</b>	<b>270,229,300.00</b>	<b>80,151,697.30</b>	<b>168,702,265.00</b>	<b>32,273,318.67</b>	<b>835,905,500.00</b>	<b>277,032,783.06</b>	<b>558,872,716.94</b>	<b>33.14</b>

เดือน	%
เป้าหมาย	100
ตค.57	4.21
พย.57	9.08
ธค.57	15.09
มค.58	21.95
กพ.58	25.70
มีค.58	33.14
เมย.58	-
พค.58	-
มิย.58	-
กค.58	-
สค.58	-
กย.58	-

ตารางที่ 5 แสดงร้อยละผลการเบิกจ่ายงบประมาณสะสมเปรียบเทียบกับเป้าหมายการเบิกจ่ายรายเดือน ปีงบประมาณ พ.ศ. 2558

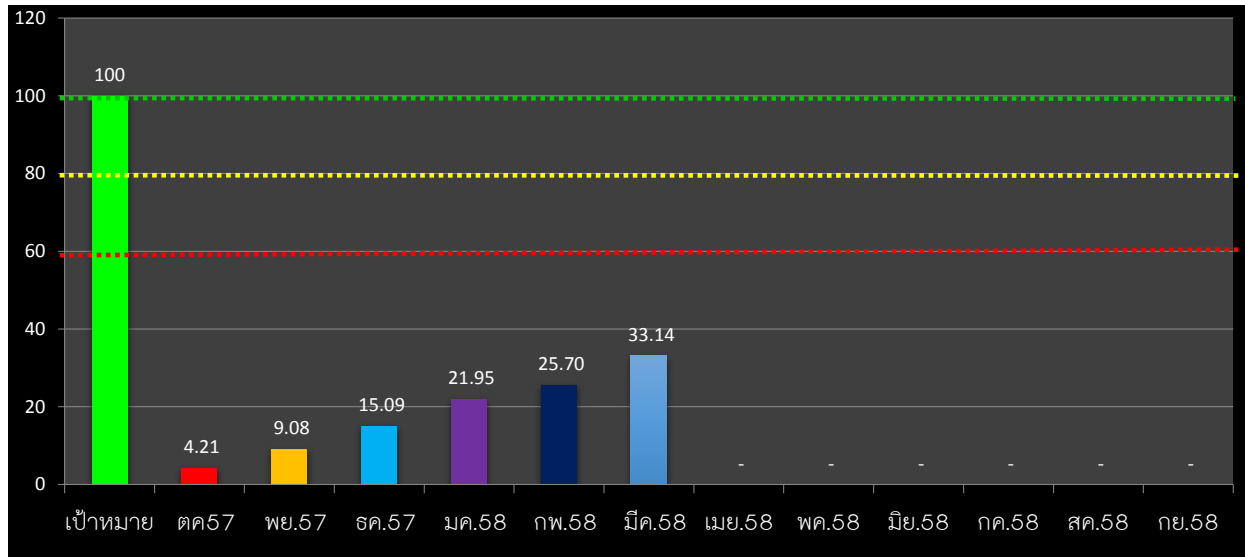

คำอธิบายจากตารางแผนภูมิ

- เป็นแผนภูมิแสดงถึงผลเฉลี่ยการเบิกจ่ายของทุกหน่วยงานประกอบด้วยงบประมาณแผ่นดินงบประมาณรายได้(กศ.ปช.และงบบ.กศ.)ของเดือน ตค.57 ปรากฏงบดำเนินงาน รวมงบบุคลากรและเงินเดือน/ค่าจ้างประจำคิดเป็นร้อยละการเบิกใช้ 4.21 %
- เป็นแผนภูมิแสดงถึงผลเฉลี่ยการเบิกจ่ายของทุกหน่วยงานประกอบด้วยงบประมาณแผ่นดินงบประมาณรายได้(กศ.ปช.และงบบ.กศ.)ของเดือน พย. 57 ปรากฏงบดำเนินงาน รวมงบบุคลากรและเงินเดือน/ค่าจ้างประจำคิดเป็นร้อยละการเบิกใช้ 9.08 % เพิ่มขึ้นจากเดือน ตค.4.87%
- เป็นแผนภูมิแสดงถึงผลเฉลี่ยการเบิกจ่ายของทุกหน่วยงานประกอบด้วยงบประมาณแผ่นดินงบประมาณรายได้(กศ.ปช.และงบบ.กศ.)ของเดือน ธค.57 ปรากฏงบดำเนินงาน รวมงบบุคลากรและเงินเดือน/ค่าจ้างประจำคิดเป็นร้อยละการเบิกใช้ 15.09 % เพิ่มขึ้นจากเดือน พย.6.01%
- เป็นแผนภูมิแสดงถึงผลเฉลี่ยการเบิกจ่ายของทุกหน่วยงานประกอบด้วยงบประมาณแผ่นดินงบประมาณรายได้(กศ.ปช.และงบบ.กศ.)ของเดือน มค.58 ปรากฏงบดำเนินงาน รวมงบบุคลากรและเงินเดือน/ค่าจ้างประจำคิดเป็นร้อยละการเบิกใช้ 21.95 % เพิ่มขึ้นจากเดือน ธ.ค.6.85%
- เป็นแผนภูมิแสดงถึงผลเฉลี่ยการเบิกจ่ายของทุกหน่วยงานประกอบด้วยงบประมาณแผ่นดินงบประมาณรายได้(กศ.ปช.และงบบ.กศ.)ของเดือน มค.58 ปรากฏงบดำเนินงาน รวมงบบุคลากรและเงินเดือน/ค่าจ้างประจำคิดเป็นร้อยละการเบิกใช้ 25.70 % เพิ่มขึ้นจากเดือน ม.ค.3.75%
- เป็นแผนภูมิแสดงถึงผลเฉลี่ยการเบิกจ่ายของทุกหน่วยงานประกอบด้วยงบประมาณแผ่นดินงบประมาณรายได้(กศ.ปช.และงบบ.กศ.)ของเดือน มี.ค. 58 ปรากฏงบดำเนินงาน รวมงบบุคลากรและเงินเดือน/ค่าจ้างประจำคิดเป็นร้อยละการเบิกใช้ 33.14 % เพิ่มขึ้นจากเดือน กพ.7.44%

ข้อมูลสรุปจากระบบ 3 มิติ ณ วันที่ 6 เมย.58

โดย นส.เนตรศรีจันทร์ พิมพ์จันทร์