

รายงานการเบิกงบประมาณ  
ปีงบประมาณ พ.ศ. 2559  
ประจำเดือนกุมภาพันธ์ 2559

ข้อมูล ณ 3 มีนาคม 2559  
จากระบบบัญชี 3 มิติ

ตารางที่ 1 สรุปเบิกงบประมาณสะสมภาพรวมมหาวิทยาลัย  
ภาพรวมมหาวิทยาลัย

ภาพรวม (งบแผ่นดิน + รายได้)

หมวดรายจ่าย	จัดสรร	ใช้ไป	คงเหลือ	ร้อยละ
งบบุคลากร	128,044,400	46,542,033	81,502,367	36.35
งบดำเนินงาน	166,391,800	58,349,415	108,042,385	35.07
งบอุดหนุน	308,680,369	92,112,613	216,567,756	29.84
- ทั่วไป	75,646,269	45,410,064	30,236,205	60.03
- คชจ.บุคลากร	233,034,100	46,702,549	186,331,551	20.04
งบรายจ่ายอื่น	26,511,300	8,662,806	17,848,494	32.68
งบลงทุน	102,238,431	24,753,001	77,485,430	24.21
รวม	731,866,300	230,419,868	501,446,432	31.48

ตารางที่ 2 สรุปเบิกงบประมาณ จำแนกตามหมวดรายจ่าย

งบแผ่นดิน

หมวดรายจ่าย	จัดสรร	ใช้ไป	คงเหลือ	ร้อยละ
งบบุคลากร	88,044,400.00	31,296,159.00	56,748,241.00	35.55
งบดำเนินงาน	37,944,600.00	13,822,489.00	24,122,111.00	36.43
งบอุดหนุน	267,912,300.00	75,466,694.00	192,445,606.00	28.17
- ทั่วไป	34,878,200.00	15,642,696.00	19,235,504.00	44.85
- คชจ. บุคลากร	233,034,100.00	59,823,998.00	173,210,102.00	25.67
งบรายจ่ายอื่น	6,514,300.00	2,069,888.00	4,444,412.00	31.77
งบลงทุน	99,200,700.00	23,001,977.00	76,198,723.00	23.19
รวม	499,616,300.00	145,657,207.00	353,959,093.00	29.15

# แผนภูมิ 1 แสดงร้อยละการเบิกงบประมาณแผ่นดิน

(ดูตาราง 1 ประกอบ)

## หน่วยงานจัดการศึกษา

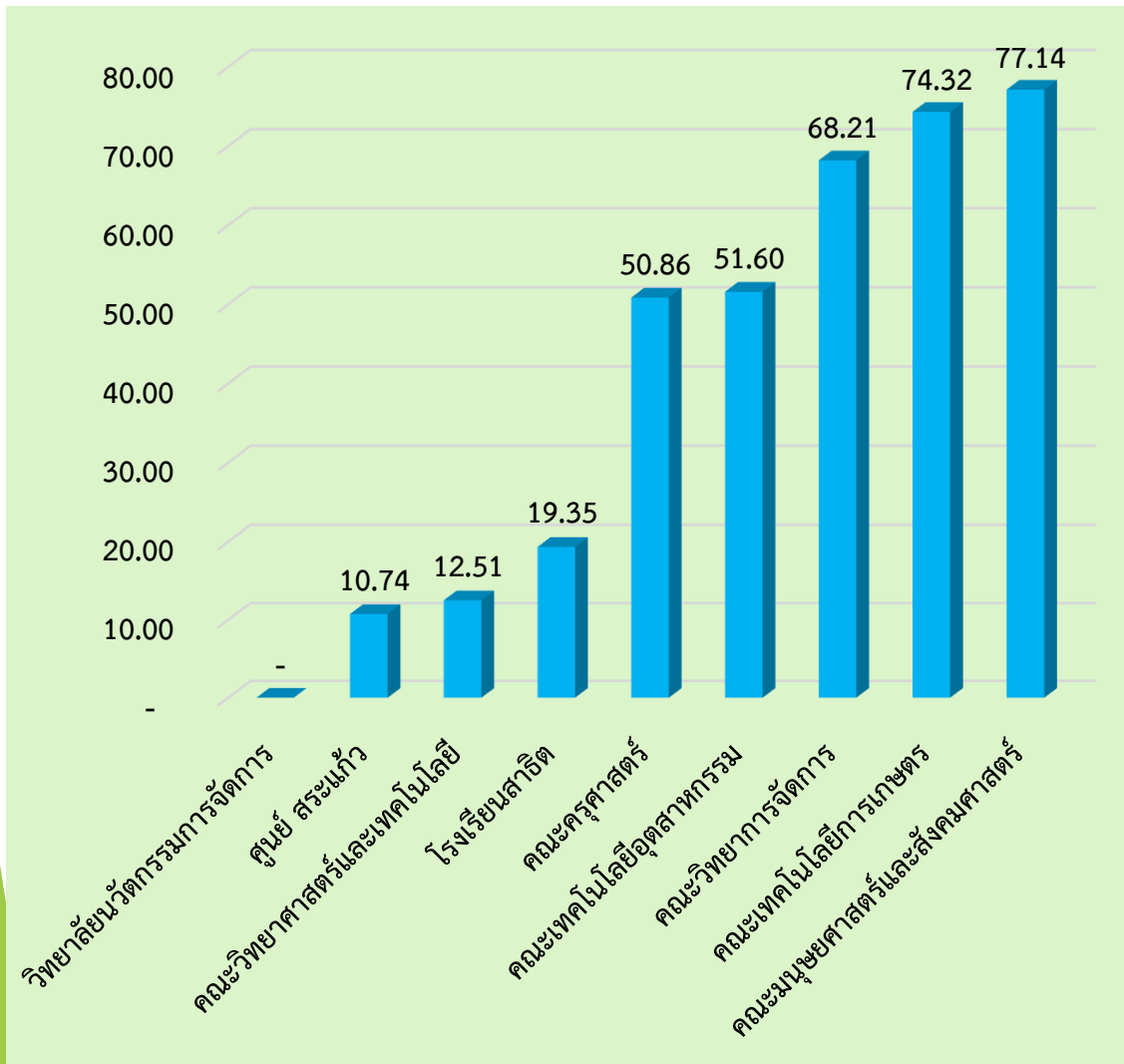

## หน่วยงานสนับสนุนการจัดการศึกษา

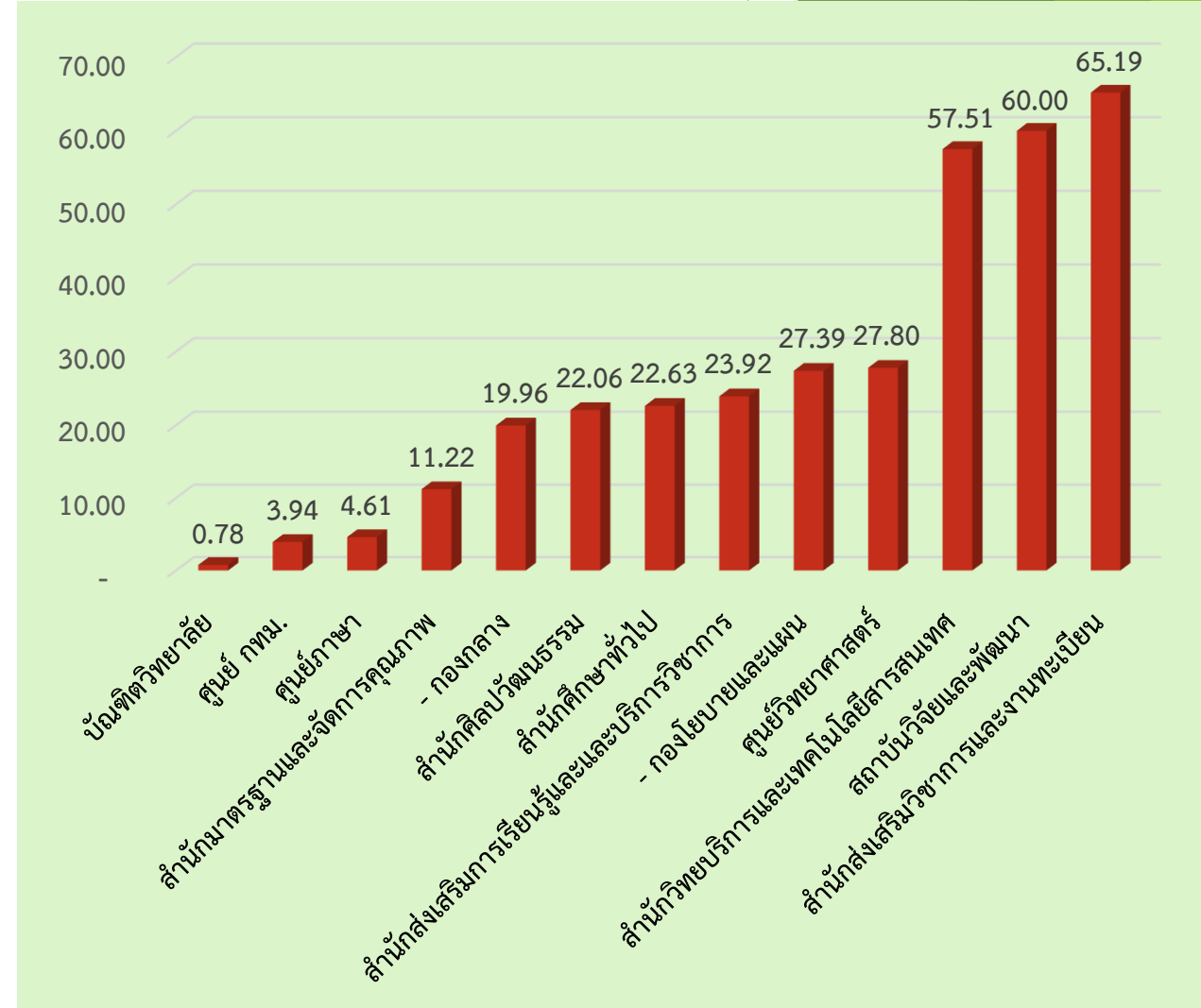

## ตารางที่ 3 สรุปเบิกงบประมาณ จำแนกตามหมวดรายจ่าย

### งบรายได้

หมวดรายจ่าย	จัดสรร	ใช้ไป	คงเหลือ	ร้อยละ
งบบุคลากร	40,000,000	15,245,874	24,754,126	38.11
งบดำเนินงาน	128,447,200	44,526,927	83,920,273	34.67
งบอุดหนุน	40,768,069	16,645,920	24,122,149	40.83
งบรายจ่ายอื่น	19,997,000	6,592,918	13,404,082	32.97
งบลงทุน	3,037,731	1,751,024	1,286,707	57.64
รวม	232,250,000	84,762,662	147,487,338	36.50

# แผนภูมิ 2 แสดงร้อยละการเบิกงบประมาณเงินรายได้

## หน่วยงานจัดการศึกษา

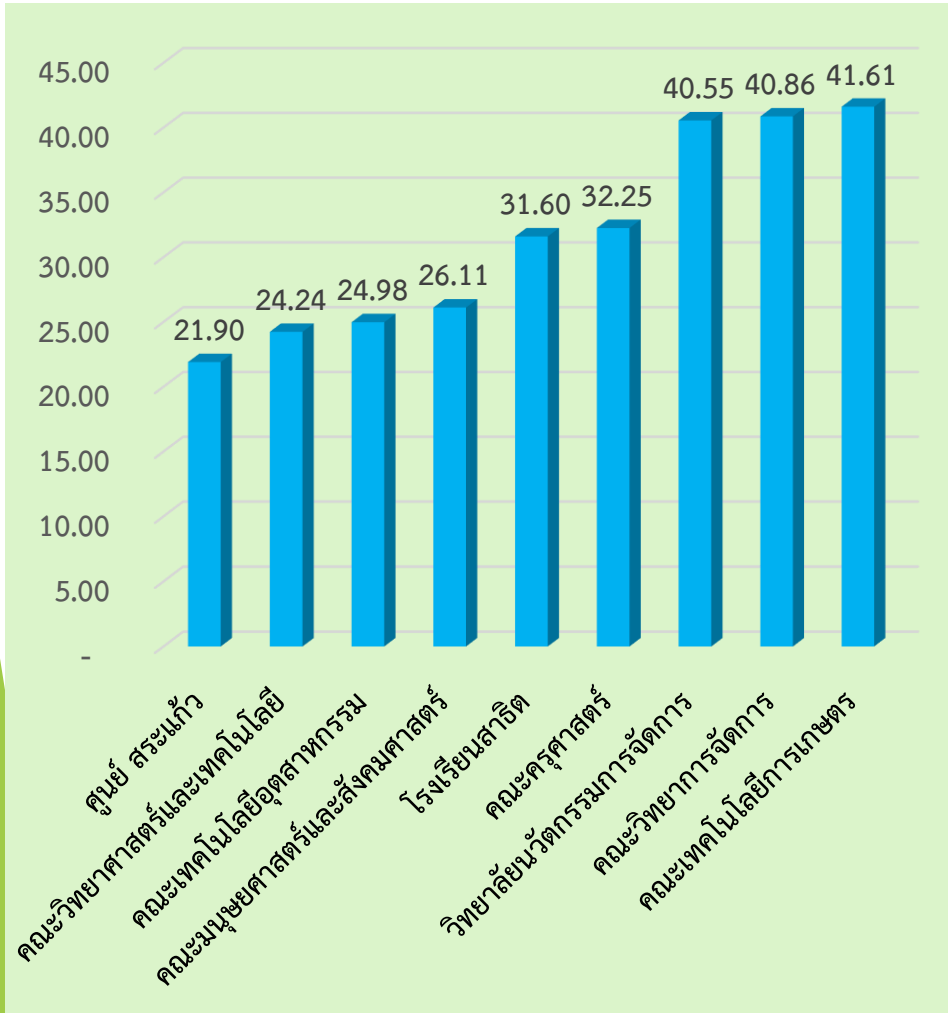

## หน่วยงานสนับสนุนการจัดการศึกษา

(ดูตาราง 5 ประกอบ)



ผลการเบิกจ่ายงบประมาณแผ่นดิน ประจำปีงบประมาณ พ.ศ. 2559

ข้อมูล ณ วันที่ 26 กุมภาพันธ์ 2559

กรมบัญชีกลาง (ระบบ GF MIS)

จากหน่วยงาน 295 หน่วยงาน มรท.วไลยอลงกรณ์ อยู่ลำดับที่ 35

5 กุมภาพันธ์ 2559		26 กุมภาพันธ์ 2559	
รายจ่ายประจำ	25.22	รายจ่ายประจำ	30.54
รายจ่ายงบลงทุน	3.33	รายจ่ายงบลงทุน	4.22
ภาพรวม	20.88	ภาพรวม	25.31
ลำดับที่ 34		ลำดับที่ 35	

ลำดับเบิก 1

เบิกน้อย

ลำดับ 295

เบิกมาก

มรท. ยะลา ลำดับที่ 217 (งบลงทุนร้อยละ 40 รายจ่ายประจำ ร้อยละ 60 ภาพรวม ร้อยละ 54)

ตารางแสดง 1 รายละเอียดเบิกใช้ประมาณเงินแผ่นดิน ประจำปีงบประมาณ พ.ศ. 2559 ณ เดือน ตุลาคม -กุมภาพันธ์ 2559

ลำดับที่	หน่วยงาน	งบประมาณแผ่นดิน											รวมจัดสรร	รวมเบิกใช้	คงเหลือ	ร้อยละ
		งบบุคลากร		งบดำเนินงาน		งบลงทุน		เบิกใช้	งบอุดหนุน		งบรายจ่ายอื่น					
		จัดสรร	เบิกใช้	จัดสรร	เบิกใช้	ค่าครุภัณฑ์	ค่าที่ดินและสิ่งก่อสร้าง		จัดสรร	เบิกใช้	จัดสรร	เบิกใช้				
1	คณะครุศาสตร์	-		1,549,800	617,338	3,357,000	-	3,174,428	330,000	164,280	-		5,236,800	3,956,046	1,280,754	75.54
2	คณะมนุษยศาสตร์และสังคมศาสตร์			1,513,800	1,120,758	1,619,800		1,619,800	390,000	159,708			3,523,600	2,900,266	623,334	82.31
3	คณะวิทยาการจัดการ			1,719,600	564,078	2,775,000		2,760,000	300,000	35,063			4,794,600	3,359,141	1,435,459	70.06
4	คณะวิทยาศาสตร์และเทคโนโลยี			4,806,300	1,417,618	9,137,800		2,260,275	360,000	154,616			14,304,100	3,832,509	10,471,591	26.79
5	คณะเทคโนโลยีอุตสาหกรรม			3,436,300	897,661	2,812,000		2,812,000	180,000	41,000			6,428,300	3,750,661	2,677,639	58.35
6	คณะเทคโนโลยีการเกษตร			1,467,400	720,994	2,332,700		2,207,178	90,000	41,480			3,890,100	2,969,652	920,448	76.34
7	วิทยาลัยนวัตกรรมการจัดการ			-					120,000				120,000	-	120,000	-
8	ศูนย์ กทม.			100,000	3,939.74								100,000	3,940	96,060	3.94
9	ศูนย์ สระแก้ว			200,000	27,924								200,000	27,924	172,076	13.96
10	บัณฑิตวิทยาลัย			400,000	6,206								400,000	6,206	393,794	1.55
11	สำนักส่งเสริมวิชาการและงานทะเบียน			400,000	287,250								400,000	287,250	112,750	71.81
12	สำนักส่งเสริมการเรียนรู้และบริการวิชาการ			-		80,000		80,000	2,603,200	698,263			2,683,200	778,263	1,904,938	29.01
13	สำนักวิทยบริการและเทคโนโลยีสารสนเทศ			-		1,860,000		1,687,750			1,100,000	127,297	2,960,000	1,815,047	1,144,953	61.32
14	สถาบันวิจัยและพัฒนา			-					21,090,900	12,654,540			21,090,900	12,654,540	8,436,360	60.00
15	สำนักมาตรฐานและจัดการคุณภาพ			-							750,000	135,908	750,000	135,908	614,092	18.12
16	สำนักศึกษาทั่วไป			400,000	154,666.36								400,000	154,666	245,334	38.67
17	สำนักศิลปวัฒนธรรม			-					785,000	201,770			785,000	201,770	583,230	25.70
18	สำนักงานอธิการบดี			-									-	-	-	
19	- กองกลาง	88,044,400	31,296,159	19,951,400	7,474,632		74,334,500	5,532,000	233,034,100	59,823,998	1,133,900	252,667.06	416,498,300	104,379,457	312,118,843	25.06
20	- กองนโยบายและแผน			100,000	47,142							1,778,400	1,878,400	645,599	1,232,801	34.37
21	- กองพัฒนานักศึกษา			-									-	-	-	
22	สำนักงานสภามหาวิทยาลัย			-									-	-	-	
24	ศูนย์วิทยาศาสตร์			1,500,000	381,838						1,752,000	955,559	3,252,000	1,337,397	1,914,603	41.13
25	ศูนย์ภาษา			400,000	100,443				1,800,000	47,150			2,200,000	147,593	2,052,407	6.71
28	โรงเรียนสาธิต					891,900		868,546	6,829,100	1,444,826			7,721,000	2,313,372	5,407,628	29.96
รวม		88,044,400	31,296,159	37,944,600	13,822,489	24,866,200	74,334,500.00	23,001,977	267,912,300	75,466,694	6,514,300	2,069,888	499,616,300	145,657,207	353,959,093	29.15

499,616,300.00

-



ตารางแสดง 2 รายละเอียดเบิกใช้ประมาณเงินรายได้ ประจำปีงบประมาณ พ.ศ. 2559  
 จำแนกตามประเภทงบประมาณรายจ่าย ( บ.กค. ) ณ เดือน ตุลาคม- กุมภาพันธ์ 2559

ลำดับที่	หน่วยงาน	งบประมาณรายจ่ายเงินรายได้ บ.กค.										รวมจัดสรร	รวมเบิกใช้ ทั้งสิ้น	คงเหลือ	ร้อยละ
		งบบุคลากร		งบดำเนินงาน		งบลงทุน		งบอุดหนุน		งบรายจ่ายอื่น					
		จัดสรร	เบิกใช้	จัดสรร	เบิกใช้	จัดสรร	เบิกใช้	จัดสรร	เบิกใช้	จัดสรร	เบิกใช้				
1	คณะครุศาสตร์			1,020,100	392,893		-					1,020,100	392,893	627,207	38.52
2	คณะมนุษยศาสตร์และสังคมศาสตร์			996,400	263,544		-					996,400	263,544	732,856	26.45
3	คณะวิทยาการจัดการ			1,131,800	373,087		-					1,131,800	373,087	758,713	32.96
4	คณะวิทยาศาสตร์และเทคโนโลยี			644,400	137,481		-					644,400	137,481	506,919	21.33
5	คณะเทคโนโลยีอุตสาหกรรม			285,400	-		-					285,400	-	285,400	-
6	คณะเทคโนโลยีการเกษตร			121,900	30,458		-					121,900	30,458	91,442	24.99
7	วิทยาลัยนวัตกรรมการจัดการ						-					-	-	-	
8	ศูนย์ กทม.						-					-	-	-	
9	ศูนย์ สระแก้ว						-					-	-	-	
10	บัณฑิตวิทยาลัย						-					-	-	-	
11	สำนักส่งเสริมวิชาการและงานทะเบียน			300,000	116,875		-			1,700,000	666,933	2,000,000	783,808	1,216,192	39.19
12	สำนักส่งเสริมการเรียนรู้และบริการวิชาการ						-					-	-	-	
13	สำนักวิทยบริการและเทคโนโลยีสารสนเทศ						-					-	-	-	
14	สถาบันวิจัยและพัฒนา						-					-	-	-	
15	สำนักมาตรฐานและจัดการคุณภาพ						-					-	-	-	
16	สำนักศึกษาทั่วไป						-					-	-	-	
17	สำนักศิลปวัฒนธรรม						-					-	-	-	
18	สำนักงานอธิการบดี						-					-	-	-	
19	- กองกลาง	40,000,000	15,245,874	34,128,200	13,751,942		-					74,128,200	28,997,816	45,130,384	39.12
20	- กองนโยบายและแผน						-					-	-	-	
21	- กองพัฒนานักศึกษา						-					-	-	-	
22	สำนักงานสภามหาวิทยาลัย						-					-	-	-	
24	ศูนย์วิทยาศาสตร์			800,000	51,146		-					800,000	51,146	748,854	6.39
25	ศูนย์ภาษา						-					-	-	-	
28	โรงเรียนสาธิต					324,676	257,480	40,625,224	16,645,920			40,949,900	16,903,400	24,046,500	41.28
<b>รวม</b>		<b>40,000,000</b>	<b>15,245,874</b>	<b>39,428,200</b>	<b>15,117,426</b>	<b>324,676</b>	<b>257,480.00</b>	<b>40,625,224</b>	<b>16,645,920</b>	<b>1,700,000</b>	<b>666,933</b>	<b>122,078,100</b>	<b>47,933,632.40</b>	<b>74,144,468</b>	<b>39.26</b>

ตารางแสดง 3 รายละเอียดเบิกใช้ประมาณเงินรายได้ ประจำปีงบประมาณ พ.ศ. 2559  
 จำแนกตามประเภทงบประมาณรายจ่าย (กศ.ปช. ) ณ เดือน ตุลาคม -กุมภาพันธ์ 2559

ลำดับที่	หน่วยงาน	งบประมาณรายจ่ายเงินรายได้ กศ.ปช								รวมจัดสรร	รวมเบิกใช้ทั้งสิ้น	คงเหลือ	ร้อยละ
		งบดำเนินงาน		งบลงทุน		งบอุดหนุน		งบรายจ่ายอื่น					
		จัดสรร	เบิกใช้	จัดสรร	เบิกใช้	จัดสรร	เบิกใช้	จัดสรร	เบิกใช้				
1	คณะครุศาสตร์	1,894,400	768,586			-	-			1,894,400	768,586.21	1,125,813.79	40.57
2	คณะมนุษยศาสตร์และสังคมศาสตร์	1,650,500	468,899	200,000	197,620		-			1,850,500	666,519.05	1,183,980.95	36.02
3	คณะวิทยาการจัดการ	2,102,000	1,114,946				-			2,102,000	1,114,946.42	987,053.58	53.04
4	คณะวิทยาศาสตร์และเทคโนโลยี	1,196,700	259,299				-			1,196,700	259,299.47	937,400.53	21.67
5	คณะเทคโนโลยีอุตสาหกรรม	530,000	214,986				-			530,000	214,985.75	315,014.25	40.56
6	คณะเทคโนโลยีการเกษตร	146,300	52,988	80,000	64,200		-			226,300	117,187.68	109,112.32	51.78
7	วิทยาลัยนวัตกรรมการจัดการ	13,000,000	5,470,948				-			13,000,000	5,470,948.11	7,529,051.89	42.08
8	ศูนย์ กทม.	500,000	51,030				-			500,000	51,030.00	448,970.00	10.21
9	ศูนย์ สระแก้ว	975,000	229,060				-			975,000	229,060.00	745,940.00	23.49
10	บัณฑิตวิทยาลัย	2,000,000	203,980				-			2,000,000	203,980.41	1,796,019.59	10.20
11	สำนักส่งเสริมวิชาการและงานทะเบียน	37,604,100	14,551,747	395,900	395,900		-			38,000,000	14,947,646.70	23,052,353.30	39.34
12	สำนักส่งเสริมการเรียนรู้และบริการวิชาการ						-			-	-	-	-
13	สำนักวิทยบริการและเทคโนโลยีสารสนเทศ	3,000,000	1,005,714				-			3,000,000	1,005,714.37	1,994,285.63	33.52
14	สถาบันวิจัยและพัฒนา						-	3,566,000	1,975,529	3,566,000	1,975,528.85	1,590,471.15	55.40
15	สำนักมาตรฐานและจัดการคุณภาพ						-	250,000	52,810	250,000	52,810.00	197,190.00	21.12
16	สำนักศึกษาทั่วไป	1,650,000	548,735	150,000	146,590		-			1,800,000	695,325.08	1,104,674.92	38.63
17	สำนักศิลปวัฒนธรรม						-			-	-	-	-
18	สำนักงานอธิการบดี						-			-	-	-	-
19	- กองกลาง			2,000,000	659,434		-	8,915,000	2,407,476	10,915,000	3,066,910.30	7,848,089.70	28.10
20	- กองนโยบายและแผน	20,970,000	4,089,920	30,000	29,800		-			21,000,000	4,119,719.82	16,880,280.18	19.62
21	- กองพัฒนานักศึกษา						-	3,566,000	540,574	3,566,000	540,573.52	3,025,426.48	15.16
22	สำนักงานสภามหาวิทยาลัย						-	2,000,000	949,596	2,000,000	949,595.79	1,050,404.21	47.48
23	ศูนย์วิทยาศาสตร์						-			-	-	-	-
24	ศูนย์ภาษา	1,800,000	378,661				-			1,800,000	378,661.46	1,421,338.54	21.04
27	โรงเรียนสาธิต						-			-	-	-	-
รวม		89,019,000	29,409,500.73	2,855,900	1,493,544	-	-	18,297,000	5,925,984.46	110,171,900	36,829,028.99	73,342,871.01	33.43

ตาราง 4 รายละเอียดการเบิกใช้งบประมาณแผ่นดิน งบรายได้ (กศ.ปช.และ บคศ.)ประจำปีงบประมาณ พ.ศ. 2559 (จำแนกตามรายละเอียดค่าใช้จ่าย)

ณ เดือน ตุลาคม -มกราคม 2559

ลำดับที่	หน่วยงาน	งบบุคลากร		งบดำเนินงาน		งบลงทุน		งบอุดหนุน		งบรายจ่ายอื่นๆ		รวมทั้งสิ้น จัดสรร	รวมเบิกใช้	คงเหลือ	ร้อยละ การ เบิกใช้
		จัดสรร	เบิกใช้	จัดสรร	เบิกใช้	จัดสรร	เบิกใช้	จัดสรร	เบิกใช้	จัดสรร	เบิกใช้				
1	คณะครุศาสตร์	-	-	4,464,300	1,778,817	3,357,000	3,174,428	330,000	164,280	-	-	8,151,300	5,117,525	3,033,775	62.78
2	คณะมนุษยศาสตร์และสังคมศาสตร์	-	-	4,160,700	1,853,202	1,819,800	1,817,420	390,000	159,708	-	-	6,370,500	3,830,330	2,540,170	60.13
3	คณะวิทยาการจัดการ	-	-	4,953,400	2,052,111	2,775,000	2,760,000	300,000	35,063	-	-	8,028,400	4,847,174	3,181,226	60.38
4	คณะวิทยาศาสตร์และเทคโนโลยี	-	-	6,647,400	1,814,398	9,137,800	2,260,275	360,000	154,616	-	-	16,145,200	4,229,289	11,915,911	26.20
5	คณะเทคโนโลยีอุตสาหกรรม	-	-	4,251,700	1,112,647	2,812,000	2,812,000	180,000	41,000	-	-	7,243,700	3,965,647	3,278,053	54.75
6	คณะเทคโนโลยีการเกษตร	-	-	1,735,600	804,440	2,412,700	2,271,378	90,000	41,480	-	-	4,238,300	3,117,298	1,121,002	73.55
7	วิทยาลัยนวัตกรรมการจัดการ	-	-	13,000,000	5,470,948	-	-	120,000	-	-	-	13,120,000	5,470,948	7,649,052	41.70
8	ศูนย์ กทม.	-	-	600,000	54,970	-	-	-	-	-	-	600,000	54,970	545,030	9.16
9	ศูนย์ สระแก้ว	-	-	1,175,000	256,984	-	-	-	-	-	-	1,175,000	256,984	918,016	21.87
10	บัณฑิตวิทยาลัย	-	-	2,400,000	210,186	-	-	-	-	-	-	2,400,000	210,186	2,189,814	8.76
11	สำนักส่งเสริมวิชาการและงานทะเบียน	-	-	38,304,100	14,955,871	395,900	395,900	-	-	1,700,000	666,933	40,400,000	16,018,705	24,381,295	39.65
12	สำนักส่งเสริมการเรียนรู้และบริการวิชาการ	-	-	-	-	80,000	80,000	2,603,200	698,263	-	-	2,683,200	778,263	1,904,938	29.01
13	สำนักวิทยบริการและเทคโนโลยีสารสนเทศ	-	-	3,000,000	1,005,714	1,860,000	1,687,750	-	-	1,100,000	127,297	5,960,000	2,820,761	3,139,239	47.33
14	สถาบันวิจัยและพัฒนา	-	-	-	-	-	-	21,090,900	12,654,540	3,566,000	1,975,529	24,656,900	14,630,069	10,026,831	59.33
15	สำนักมาตรฐานและจัดการคุณภาพ	-	-	-	-	-	-	-	-	1,000,000	188,718	1,000,000	188,718	811,282	18.87
16	สำนักศึกษาทั่วไป	-	-	2,050,000	703,401	150,000	146,590	-	-	-	-	2,200,000	849,991	1,350,009	38.64
17	สำนักศิลปวัฒนธรรม	-	-	-	-	-	-	785,000	201,770	-	-	785,000	201,770	583,230	25.70
18	สำนักงานอธิการบดี	-	-	-	-	-	-	-	-	-	-	-	-	-	-
19	- กองกลาง	128,044,400	46,542,033	54,079,600	21,226,574	76,334,500	6,191,434	233,034,100	59,823,998	10,048,900	2,660,143	501,541,500	136,444,183	365,097,317	27.20
20	- กองโยบายและแผน	-	-	21,070,000	4,137,062	30,000	29,800	-	-	1,778,400	598,457	22,878,400	4,765,319	18,113,081	20.83
21	- กองพัฒนานักศึกษา	-	-	-	-	-	-	-	-	3,566,000	540,574	3,566,000	540,574	3,025,426	15.16
22	สำนักงานสภามหาวิทยาลัย	-	-	-	-	-	-	-	-	2,000,000	949,596	2,000,000	949,596	1,050,404	47.48
24	ศูนย์วิทยาศาสตร์	-	-	2,300,000	432,984	-	-	-	-	1,752,000	955,559	4,052,000	1,388,543	2,663,457	34.27
25	ศูนย์ภาษา	-	-	2,200,000	479,104	-	-	1,800,000	47,150	-	-	4,000,000	526,254	3,473,746	13.16
28	โรงเรียนสาธิต	-	-	-	-	1,216,576	1,126,026	47,454,324	18,090,746	-	-	48,670,900	19,216,772	29,454,128	39.48
<b>รวม</b>		<b>128,044,400</b>	<b>46,542,033</b>	<b>166,391,800</b>	<b>58,349,415.45</b>	<b>102,381,276</b>	<b>24,753,001</b>	<b>308,537,524</b>	<b>92,112,613</b>	<b>26,511,300</b>	<b>8,662,805.61</b>	<b>731,866,300</b>	<b>230,419,867.94</b>	<b>501,446,432</b>	<b>31.48</b>

เดือน	%เบิกจ่ายสะสม
เป้าหมาย	100
ตค.58	5.67
พย.58	11.50
ธค.58	19.32
มค.59	27.71
กพ.59	31.48
มีค.59	-
เมย.59	-
พค.59	-
มิย.59	-
กค.59	-
สค.59	-
กย.59	-

ตาราง 5 แสดงร้อยละผลการเบิกจ่ายงบประมาณสะสม ปีงบประมาณ พ.ศ. 2559

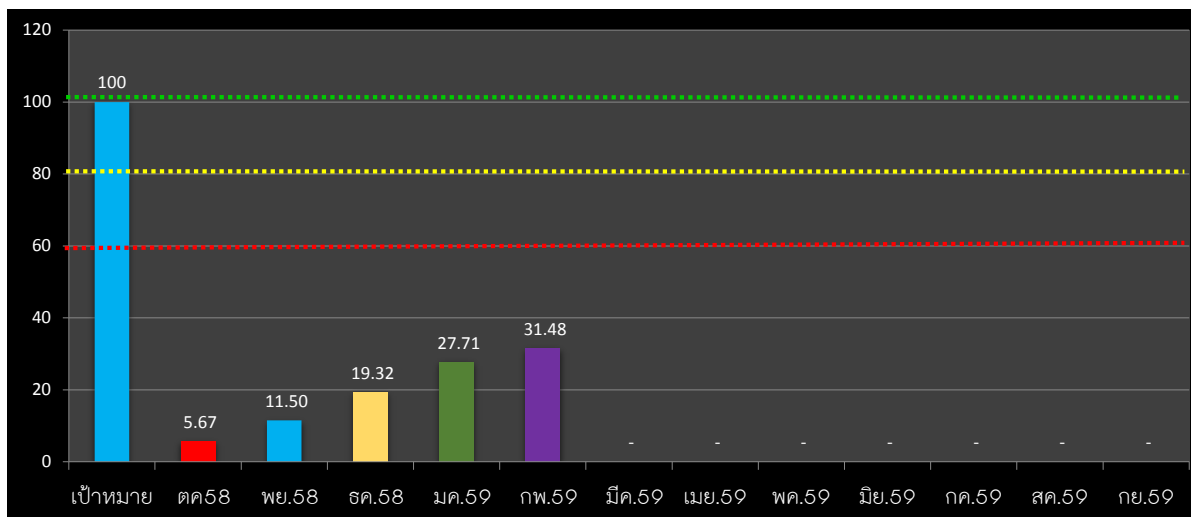

คำอธิบายจากตารางแผนภูมิ

- เป็นแผนภูมิแสดงถึงผลเฉลี่ยการเบิกจ่ายของทุกหน่วยงานประกอบด้วยงบประมาณแผ่นดินงบประมาณรายได้(กศ.ปช.และงบบ.กศ.)ของเดือน ตค.58 ปรเภทงบดำเนินงาน รวมงบบุคลากรและเงินเดือน/ค่าจ้างประจำคิดเป็นร้อยละการเบิกใช้ 5.67 %
- เป็นแผนภูมิแสดงถึงผลเฉลี่ยการเบิกจ่ายของทุกหน่วยงานประกอบด้วยงบประมาณแผ่นดินงบประมาณรายได้(กศ.ปช.และงบบ.กศ.)ของเดือน ตค.- พย 58 ปรเภทงบดำเนินงาน รวมงบบุคลากรและเงินเดือน/ค่าจ้างประจำคิดเป็นร้อยละการเบิกใช้ 11.50% เพิ่มขึ้นจาก ตค. 5.83%
- เป็นแผนภูมิแสดงถึงผลเฉลี่ยการเบิกจ่ายของทุกหน่วยงานประกอบด้วยงบประมาณแผ่นดินงบประมาณรายได้(กศ.ปช.และงบบ.กศ.)ของเดือน ตค.- ธค 58 ปรเภทงบดำเนินงาน รวมงบบุคลากรและเงินเดือน/ค่าจ้างประจำคิดเป็นร้อยละการเบิกใช้ 19.32% เพิ่มขึ้นจาก พย.7.82%
- เป็นแผนภูมิแสดงถึงผลเฉลี่ยการเบิกจ่ายของทุกหน่วยงานประกอบด้วยงบประมาณแผ่นดินงบประมาณรายได้(กศ.ปช.และงบบ.กศ.)ของเดือน ตค.- มค 59 ปรเภทงบดำเนินงาน รวมงบบุคลากรและเงินเดือน/ค่าจ้างประจำคิดเป็นร้อยละการเบิกใช้ 27.71% เพิ่มขึ้นจาก ธค.8.39%
- เป็นแผนภูมิแสดงถึงผลเฉลี่ยการเบิกจ่ายของทุกหน่วยงานประกอบด้วยงบประมาณแผ่นดินงบประมาณรายได้(กศ.ปช.และงบบ.กศ.)ของเดือน ตค.- กพ 59 ปรเภทงบดำเนินงาน รวมงบบุคลากรและเงินเดือน/ค่าจ้างประจำคิดเป็นร้อยละการเบิกใช้ 31.48% เพิ่มขึ้นจาก มค.3.77%

ข้อมูลสรุปจากระบบ 3 มิติ ณ วันที่ 3 มี.ค.59

โดย นส.เนตรศรีนทร์ พิมพ์จันทร์

ตารางแสดง 6 รายละเอียดเบิกใช้ประมาณเงินรายได้ ประจำปีงบประมาณ พ.ศ. 2559  
 จำแนกตามประเภทงบประมาณรายจ่าย ( บ.กศ.และ กศ.ปช) ณ เดือน ตุลาคม- กุมภาพันธ์ 2559

ลำดับ ที่	หน่วยงาน	งบประมาณรายจ่ายเงินรายได้ บ.กศ.และกศ.ปช.										รวมจัดสรร	รวมเบิกใช้ ทั้งสิ้น	คงเหลือ	ร้อยละ
		งบบุคลากร		งบดำเนินงาน		งบลงทุน		งบอุดหนุน		งบรายจ่ายอื่น					
		จัดสรร	เบิกใช้	จัดสรร	เบิกใช้	จัดสรร	เบิกใช้	จัดสรร	เบิกใช้	จัดสรร	เบิกใช้				
1	คณะครุศาสตร์			2,914,500	1,161,479	-	-			-	-	2,914,500	1,161,479.04	1,753,021	39.85
2	คณะมนุษยศาสตร์และสังคมศาสตร์			2,646,900	732,444	200,000	197,620			-	-	2,846,900	930,063.53	1,916,836	32.67
3	คณะวิทยาการจัดการ			3,233,800	1,488,033	-	-			-	-	3,233,800	1,488,033.36	1,745,767	46.02
4	คณะวิทยาศาสตร์และเทคโนโลยี			1,841,100	396,780	-	-			-	-	1,841,100	396,780.47	1,444,320	21.55
5	คณะเทคโนโลยีอุตสาหกรรม			815,400	214,986	-	-			-	-	815,400	214,985.75	600,414	26.37
6	คณะเทคโนโลยีการเกษตร			268,200	83,445	80,000	64,200			-	-	348,200	147,645.33	200,555	42.40
7	วิทยาลัยนวัตกรรมการจัดการ			13,000,000	5,470,948	-	-			-	-	13,000,000	5,470,948.11	7,529,052	42.08
8	ศูนย์ กทม.			500,000	51,030	-	-			-	-	500,000	51,030.00	448,970	10.21
9	ศูนย์ สระแก้ว			975,000	229,060	-	-			-	-	975,000	229,060.00	745,940	23.49
10	บัณฑิตวิทยาลัย			2,000,000	203,980	-	-			-	-	2,000,000	203,980.41	1,796,020	10.20
11	สำนักส่งเสริมวิชาการและงานทะเบียน			37,904,100	14,668,622	395,900	395,900			1,700,000	666,933	40,000,000	15,731,454.82	24,268,545	39.33
12	สำนักส่งเสริมการเรียนรู้และบริการวิชาการ			-	-	-	-			-	-	-	-	-	-
13	สำนักวิทยบริการและเทคโนโลยีสารสนเทศ			3,000,000	1,005,714	-	-			-	-	3,000,000	1,005,714.37	1,994,286	33.52
14	สถาบันวิจัยและพัฒนา			-	-	-	-			3,566,000	1,975,529	3,566,000	1,975,528.85	1,590,471	55.40
15	สำนักมาตรฐานและจัดการคุณภาพ			-	-	-	-			250,000	52,810	250,000	52,810.00	197,190	21.12
16	สำนักศึกษาทั่วไป			1,650,000	548,735	150,000	146,590			-	-	1,800,000	695,325.08	1,104,675	38.63
17	สำนักศิลปวัฒนธรรม			-	-	-	-			-	-	-	-	-	-
18	สำนักงานอธิการบดี			-	-	-	-			-	-	-	-	-	-
19	- กองกลาง	40,000,000	15,245,874	34,128,200	13,751,942	2,000,000	659,434			8,915,000	2,407,476	85,043,200	32,064,726.06	52,978,474	37.70
20	- กองนโยบายและแผน			20,970,000	4,089,920	30,000	29,800			-	-	21,000,000	4,119,719.82	16,880,280	19.62
21	- กองพัฒนานักศึกษา			-	-	-	-			3,566,000	540,574	3,566,000	540,573.52	3,025,426	15.16
22	สำนักงานสภามหาวิทยาลัย			-	-	-	-			2,000,000	949,596	2,000,000	949,595.79	1,050,404	47.48
24	ศูนย์วิทยาศาสตร์			800,000	51,146	-	-			-	-	800,000	51,146.00	748,854	6.39
25	ศูนย์ภาษา			1,800,000	378,661	-	-			-	-	1,800,000	378,661.46	1,421,339	21.04
28	โรงเรียนสาธิต			-	-	324,676	257,480	40,625,224	16,645,920	-	-	40,949,900	16,903,399.62	24,046,500	41.28
<b>รวม</b>		<b>40,000,000</b>	<b>15,245,874</b>	<b>128,447,200</b>	<b>44,526,926.60</b>	<b>3,180,576</b>	<b>1,751,023.80</b>	<b>40,625,224</b>	<b>16,645,920</b>	<b>19,997,000</b>	<b>6,592,917.58</b>	<b>232,250,000</b>	<b>84,762,661.39</b>	<b>147,487,339</b>	<b>36.50</b>