

รายงานการเบิกงบประมาณ ปีงบประมาณ พ.ศ. 2559

ข้อมูล ณ 3 กุมภาพันธ์ 2559
จากระบบบัญชี 3 มิติ

ตารางที่ 1 สรุปเบิกงบประมาณสะสมภาพรวมมหาวิทยาลัย
ภาพรวมมหาวิทยาลัย

ภาพรวม (งบแผ่นดิน + รายได้)

หมวดรายจ่าย	จัดสรร	ใช้ไป	คงเหลือ	ร้อยละ
งบบุคลากร	128,044,400	37,536,704.00	90,507,696.00	29.32
งบดำเนินงาน	166,391,800	51,672,970.99	114,718,829.01	31.05
งบอุดหนุน	308,680,369	73,931,742.00	234,748,627.00	23.95
- ทั่วไป	75,646,269	27,229,193	48,417,076.00	36.00
- คชจ.บุคลากร	233,034,100	46,702,549.00	186,331,551.00	20.04
งบรายจ่ายอื่น	26,511,300	19,531,548.29	6,979,751.71	73.67
งบลงทุน	102,238,431	20,136,273.00	82,102,158.00	19.70
รวม	731,866,300	202,809,238	529,057,062	27.71

ตารางที่ 2 สรุปเบิกงบประมาณ จำแนกตามหมวดรายจ่าย

งบแผ่นดิน

หมวดรายจ่าย	จัดสรร	ใช้ไป	คงเหลือ	ร้อยละ
งบบุคลากร	88,044,400.00	24,846,691.00	63,197,709.00	28.22
งบดำเนินงาน	37,944,600.00	12,036,333.00	25,908,267.00	31.72
งบอุดหนุน	267,912,300.00	61,249,446.00	206,662,854.00	22.86
- ทั่วไป	34,878,200.00	14,546,897.00	20,331,303.00	41.71
- คชจ. บุคลากร	233,034,100.00	46,702,549.00	186,331,551.00	20.04
งบรายจ่ายอื่น	6,514,300.00	14,050,612.00	-7,536,312.00	215.69
งบลงทุน	99,200,700.00	18,749,049.00	80,451,651.00	18.90
รวม	499,616,300.00	130,932,131.00	368,684,169.00	26.21

แผนภูมิ 1 แสดงร้อยละการเบิกงบประมาณแผ่นดิน

(ดูตาราง 1 ประกอบ)

หน่วยงานจัดการศึกษา

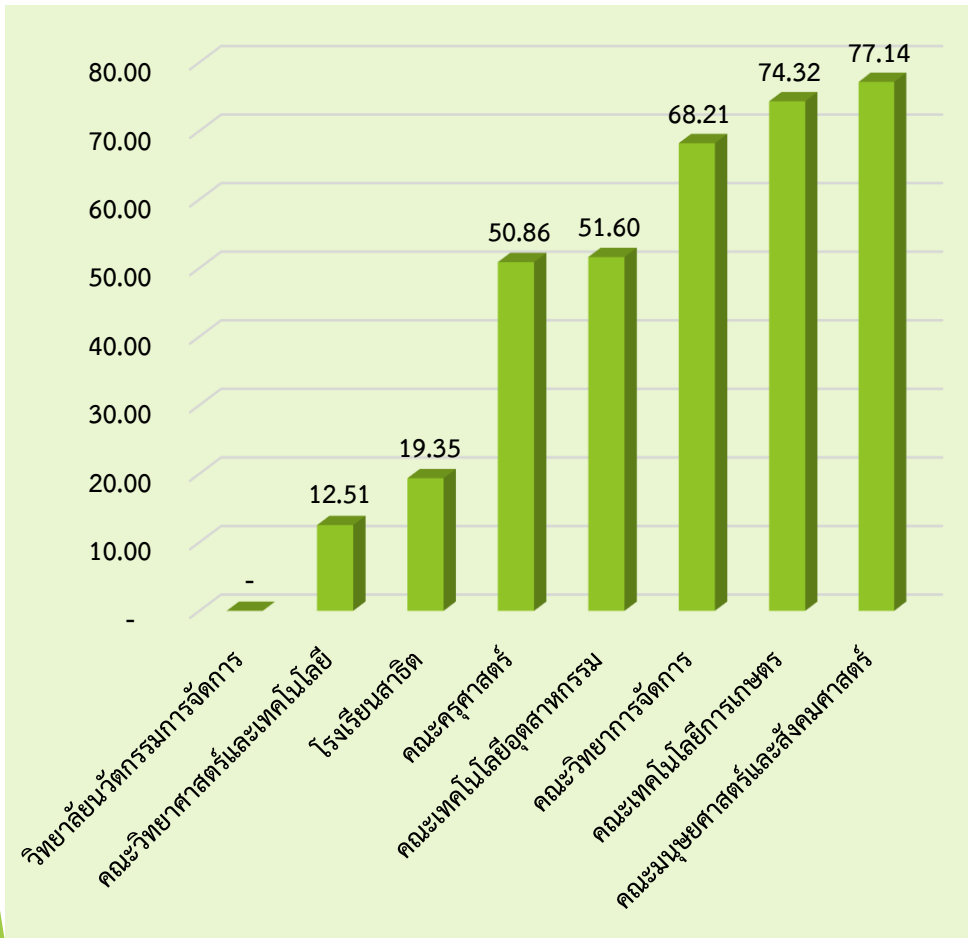

หน่วยงานสนับสนุนการจัดการศึกษา

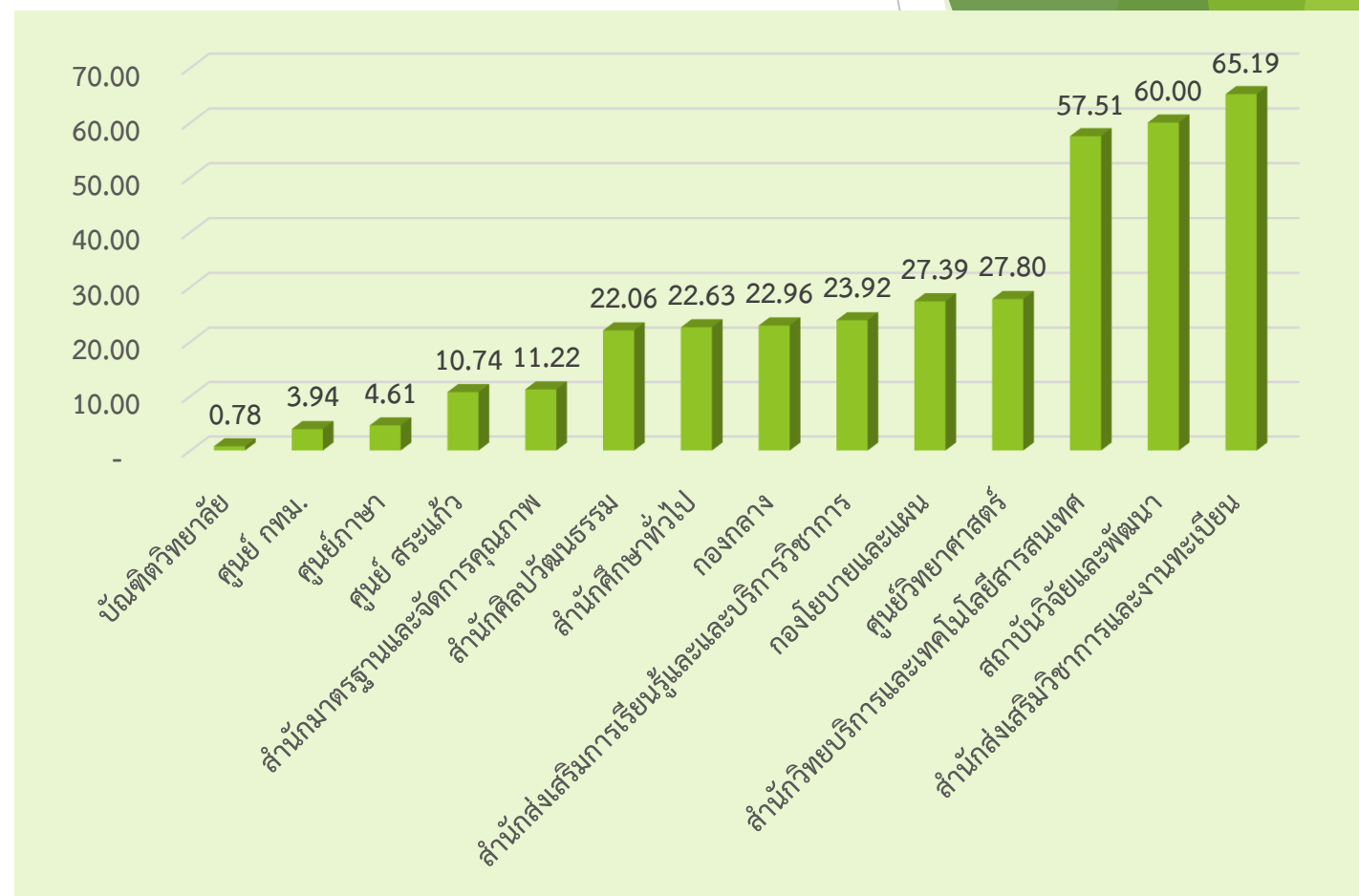

ตารางที่ 3 สรุปเบิกงบประมาณ จำแนกตามหมวดรายจ่าย

งบรายได้

หมวดรายจ่าย	จัดสรร	ใช้ไป	คงเหลือ	ร้อยละ
งบบุคลากร	40,000,000.00	12,690,013.00	27,309,987.00	31.73
งบดำเนินงาน	128,447,200.00	39,636,637.63	88,810,562.37	30.86
งบอุดหนุน	40,768,069.00	12,682,296.00	28,085,773.00	31.11
งบรายจ่ายอื่น	19,997,000.00	5,480,936.38	14,516,063.62	27.41
งบลงทุน	3,037,731.00	1,387,223.80	1,650,507.20	45.67
รวม	232,250,000.00	71,877,106.81	160,372,893.19	30.95

แผนภูมิ 2 แสดงร้อยละการเบิกงบประมาณเงินรายได้

หน่วยงานจัดการศึกษา

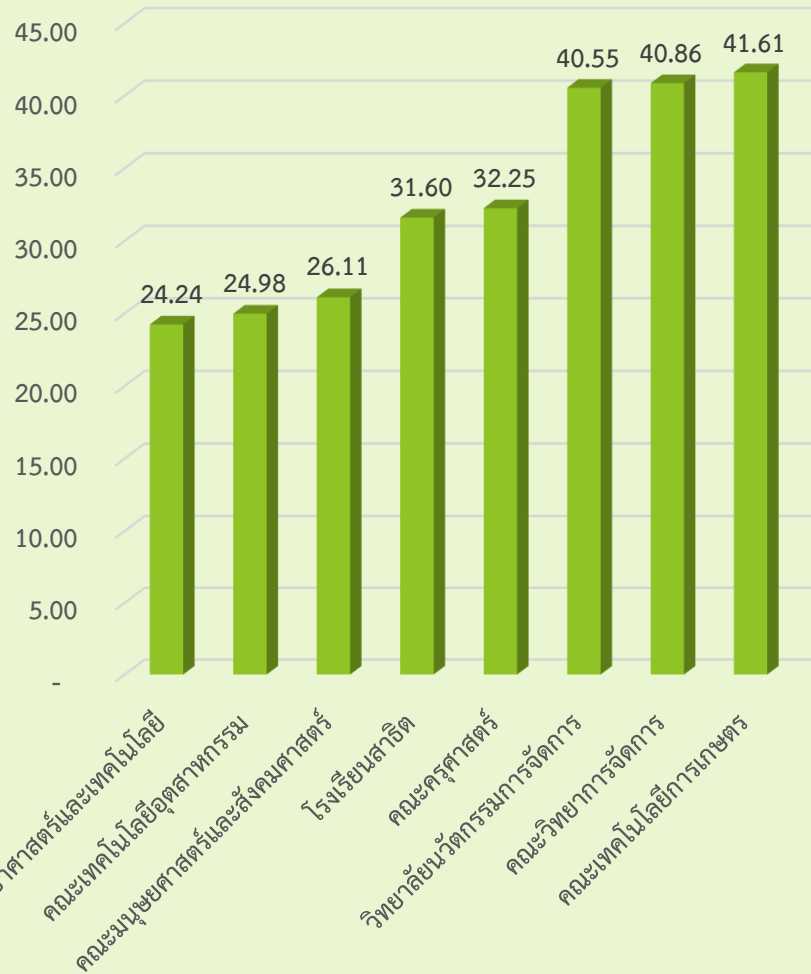

หน่วยงานสนับสนุนการจัดการศึกษา

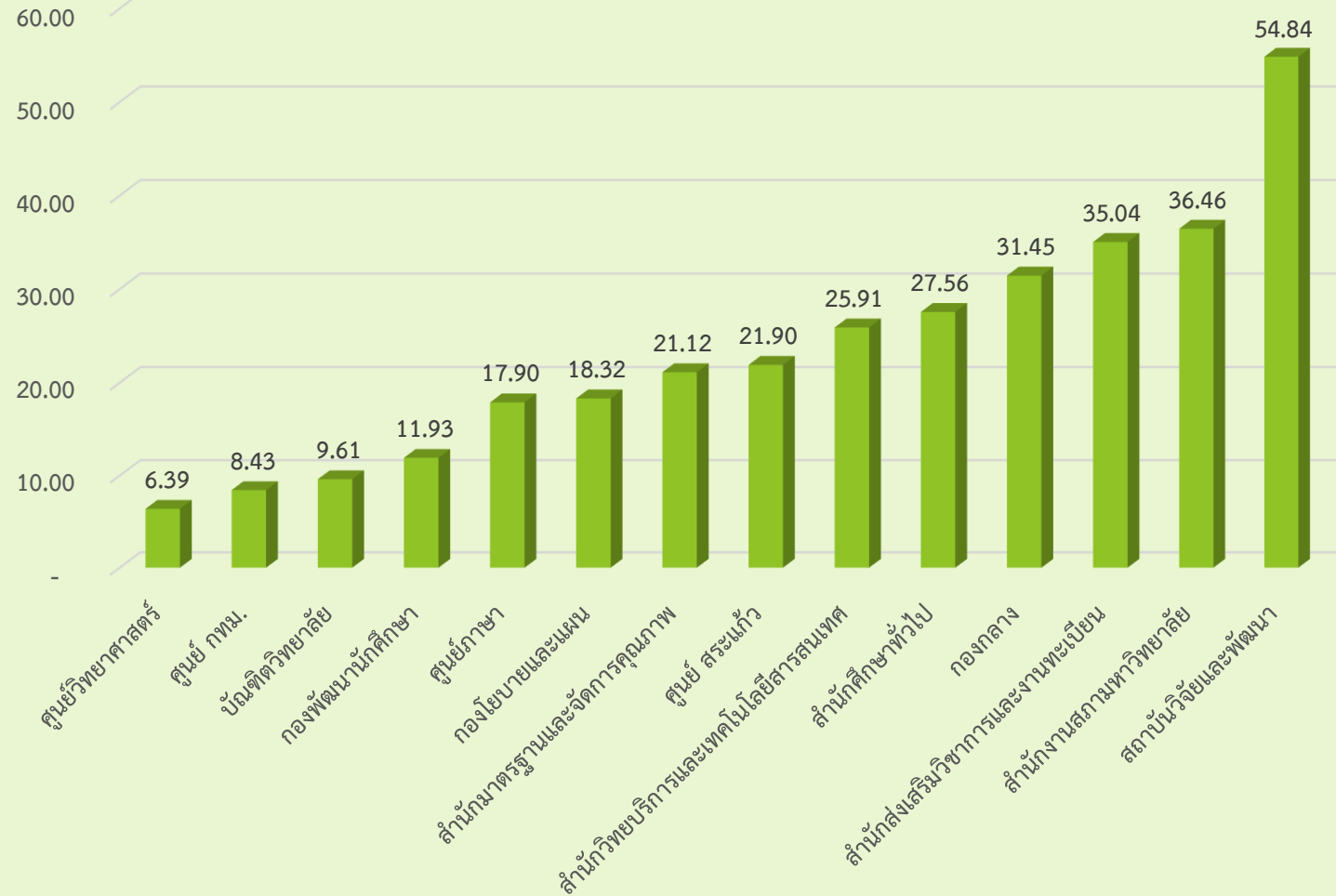

ผลการเบิกจ่ายงบประมาณแผ่นดิน ประจำปีงบประมาณ พ.ศ. 2559

ข้อมูล ณ วันที่ 5 กุมภาพันธ์ 2559

กรมบัญชีกลาง (ระบบ GF MIS)

จากหน่วยงาน 295 หน่วยงาน มรภ.วไลยอลงกรณ์ อยู่ลำดับที่ 34

งบรายจ่ายประจำ	ร้อยละ	25.22
งบลงทุน	ร้อยละ	3.33
ภาพรวม	ร้อยละ	20.88

8 ม.ค.59 ลำดับที่44

ลำดับเบิก 1

เบิกน้อย

ลำดับเบิกมาก 295



สรุปผลการติดตามงบลงทุน ปีงบประมาณ พ.ศ. 2559

ความก้าวหน้างบลงทุน ปีงบประมาณ พ.ศ. 2559

ลำดับที่	หน่วยงาน	จำนวนครุภัณฑ์	จำนวนสิ่งก่อสร้าง	สถานะ	
				ก่อนนี้ผูกพันแล้ว (จำนวน)	ยังไม่ก่อนนี้ (จำนวน)
1	สำนักงานอธิการบดี	-	5	3	2
2	คณะวิทยาศาสตร์ฯ	16	-	1	15
3	คณะเทคโนโลยีอุตสาหกรรม	2	-	2	-
4	คณะเทคโนโลยีการเกษตร	6	-	5	1
5	คณะครุศาสตร์	35	-	-	35
6	คณะมนุษยศาสตร์ฯ	13	-	13	-
7	คณะวิทยาการจัดการ	12	-	12	-
8	สำนักส่งเสริมการเรียนรู้ฯ	1	-	1	-
9	สำนักวิทยบริการฯ	5	-	4	1
10	โรงเรียนสาธิต	10	-	9	1
	รวม	100	5	50	55

ข้อมูล ณ 12 ม.ค. 59 (งานพัสดุ)

ตารางแสดงที่ 1 รายละเอียดเบิกใช้ประมาณเงินแผ่นดิน ประจำปีงบประมาณ พ.ศ. 2559 ณ เดือน ตุลาคม -มกราคม 2559

ลำดับที่	หน่วยงาน	งบประมาณแผ่นดิน											รวมจัดสรร	รวมเบิกใช้	คงเหลือ	ร้อยละ	
		งบบุคลากร		งบดำเนินงาน		งบลงทุน		เบิกใช้	งบอุดหนุน		งบรายจ่ายอื่น						
		จัดสรร	เบิกใช้	จัดสรร	เบิกใช้	ค่าครุภัณฑ์	ค่าที่ดินและสิ่งก่อสร้าง		จัดสรร	เบิกใช้	จัดสรร	เบิกใช้					
1	คณะครุศาสตร์	-		1,549,800	552,051	3,357,000	-	2,026,400	330,000	85,179	-		5,236,800	2,663,630	2,573,170	50.86	
2	คณะมนุษยศาสตร์และสังคมศาสตร์			1,513,800	942,168	1,619,800		1,619,800	390,000	156,209			3,523,600	2,718,177	805,423	77.14	
3	คณะวิทยาการจัดการ			1,719,600	487,996	2,775,000		2,760,000	300,000	22,279			4,794,600	3,270,275	1,524,325	68.21	
4	คณะวิทยาศาสตร์และเทคโนโลยี			4,806,300	1,054,915	9,137,800		580,375	360,000	153,616			14,304,100	1,788,906	12,515,194	12.51	
5	คณะเทคโนโลยีอุตสาหกรรม			3,436,300	469,953	2,812,000		2,812,000	180,000	35,000			6,428,300	3,316,953	3,111,347	51.60	
6	คณะเทคโนโลยีการเกษตร			1,467,400	651,258	2,332,700		2,207,178	90,000	32,649			3,890,100	2,891,085	999,015	74.32	
7	วิทยาลัยนวัตกรรมการจัดการ			-					120,000				120,000	-	120,000	-	
8	ศูนย์ กทม.			100,000	3,939.74								100,000	3,940	96,060	3.94	
9	ศูนย์ สระแก้ว			200,000	21,476								200,000	21,476	178,524	10.74	
10	บัณฑิตวิทยาลัย			400,000	3,103								400,000	3,103	396,897	0.78	
11	สำนักส่งเสริมวิชาการและงานทะเบียน			400,000	260,741								400,000	260,741	139,259	65.19	
12	สำนักส่งเสริมการเรียนรู้และบริการวิชาการ			-		80,000		80,000	2,603,200	561,898			2,683,200	641,898	2,041,302	23.92	
13	สำนักวิทยบริการและเทคโนโลยีสารสนเทศ			-		1,860,000		1,687,750			1,100,000	14,644	2,960,000	1,702,394	1,257,606	57.51	
14	สถาบันวิจัยและพัฒนา			-					21,090,900	12,654,540			21,090,900	12,654,540	8,436,360	60.00	
15	สำนักมาตรฐานและจัดการคุณภาพ			-							750,000	84,181	750,000	84,181	665,819	11.22	
16	สำนักศึกษาทั่วไป			400,000	90,522.00								400,000	90,522	309,478	22.63	
17	สำนักศิลปวัฒนธรรม			-					785,000	173,210			785,000	173,210	611,790	22.06	
18	สำนักงานอธิการบดี			-									-	-	-		
19	- กองกลาง	88,044,400	24,846,691	19,951,400	7,339,538		74,334,500	4,107,000	233,034,100	46,702,549	1,133,900	12,637,856	416,498,300	95,633,634	320,864,666	22.96	
20	- กองนโยบายและแผน			100,000	28,524							1,778,400	485,893	1,878,400	514,417	1,363,983	27.39
21	- กองพัฒนานักศึกษา			-									-	-	-		
22	สำนักงานสภามหาวิทยาลัย			-									-	-	-		
24	ศูนย์วิทยาศาสตร์			1,500,000	75,906						1,752,000	828,038	3,252,000	903,944	2,348,056	27.80	
25	ศูนย์ภาษา			400,000	54,243				1,800,000	47,150			2,200,000	101,393	2,098,607	4.61	
28	โรงเรียนสาธิต					891,900		868,546	6,829,100	625,167			7,721,000	1,493,713	6,227,287	19.35	
รวม		88,044,400	24,846,691	37,944,600	12,036,333	24,866,200	74,334,500.00	18,749,049	267,912,300	61,249,446	6,514,300	14,050,612	499,616,300	130,932,131	368,684,169	26.21	

499,616,300.00

ตารางแสดง 2 รายละเอียดเบิกใช้ประมาณเงินรายได้ ประจำปีงบประมาณ พ.ศ. 2559
 จำแนกตามประเภทงบประมาณรายจ่าย (บ.กศ.) ณ เดือน ตุลาคม- มกราคม 2559

ลำดับ ที่	หน่วยงาน	งบประมาณรายจ่ายเงินรายได้ บ.กศ.										รวมจัดสรร	รวมเบิกใช้ ทั้งสิ้น	คงเหลือ	ร้อยละ
		งบบุคลากร		งบดำเนินงาน		งบลงทุน		งบอุดหนุน		งบรายจ่ายอื่น					
		จัดสรร	เบิกใช้	จัดสรร	เบิกใช้	จัดสรร	เบิกใช้	จัดสรร	เบิกใช้	จัดสรร	เบิกใช้				
1	คณะครุศาสตร์			1,020,100	296,165		-					1,020,100	296,165	723,935	29.03
2	คณะมนุษยศาสตร์และสังคมศาสตร์			996,400	204,335		-					996,400	204,335	792,065	20.51
3	คณะวิทยาการจัดการ			1,131,800	310,640		-					1,131,800	310,640	821,160	27.45
4	คณะวิทยาศาสตร์และเทคโนโลยี			644,400	245,632		-					644,400	245,632	398,768	38.12
5	คณะเทคโนโลยีอุตสาหกรรม			285,400	-		-					285,400	-	285,400	-
6	คณะเทคโนโลยีการเกษตร			121,900	28,800		-					121,900	28,800	93,100	23.63
7	วิทยาลัยนวัตกรรมการจัดการ						-					-	-	-	
8	ศูนย์ กทม.						-					-	-	-	
9	ศูนย์ สระแก้ว						-					-	-	-	
10	บัณฑิตวิทยาลัย						-					-	-	-	
11	สำนักส่งเสริมวิชาการและงานทะเบียน			300,000	93,875		-			1,700,000	606,546	2,000,000	700,421	1,299,579	35.02
12	สำนักส่งเสริมการเรียนรู้และบริการวิชาการ						-					-	-	-	
13	สำนักวิทยบริการและเทคโนโลยีสารสนเทศ						-					-	-	-	
14	สถาบันวิจัยและพัฒนา						-					-	-	-	
15	สำนักมาตรฐานและจัดการคุณภาพ						-					-	-	-	
16	สำนักศึกษาทั่วไป						-					-	-	-	
17	สำนักศิลปวัฒนธรรม						-					-	-	-	
18	สำนักงานอธิการบดี						-					-	-	-	
19	- กองกลาง	40,000,000	12,690,013	34,128,200	11,982,474		-					74,128,200	24,672,487	49,455,713	33.28
20	- กองนโยบายและแผน						-					-	-	-	
21	- กองพัฒนานักศึกษา						-					-	-	-	
22	สำนักงานสภามหาวิทยาลัย						-					-	-	-	
24	ศูนย์วิทยาศาสตร์			800,000	51,146		-					800,000	51,146	748,854	6.39
25	ศูนย์ภาษา						-					-	-	-	
28	โรงเรียนสาธิต					181,831	257,480	40,768,069	12,682,296			40,949,900	12,939,776	28,010,124	31.60
รวม		40,000,000	12,690,013	39,428,200	13,213,067	181,831	257,480.00	40,768,069	12,682,296	1,700,000	606,546	122,078,100	39,449,402.68	82,628,697	32.31

232,250,000

ตารางแสดง3รายละเอียดเบิกใช้ประมาณเงินรายได้ ประจำปีงบประมาณ พ.ศ. 2559
 จำแนกตามประเภทงบประมาณรายจ่าย (กศ.ปช.) ณ เดือน ตุลาคม -มกราคม 2559

ลำดับที่	หน่วยงาน	งบประมาณรายจ่ายเงินรายได้ กศ.ปช								รวมจัดสรร	รวมเบิกใช้ทั้งสิ้น	คงเหลือ	ร้อยละ
		งบดำเนินงาน		งบลงทุน		งบอุดหนุน		งบรายจ่ายอื่น					
		จัดสรร	เบิกใช้	จัดสรร	เบิกใช้	จัดสรร	เบิกใช้	จัดสรร	เบิกใช้				
1	คณะครุศาสตร์	1,894,400	643,698			-	-			1,894,400	643,698.39	1,250,701.61	33.98
2	คณะมนุษยศาสตร์และสังคมศาสตร์	1,650,500	405,624	200,000	133,420		-			1,850,500	539,043.69	1,311,456.31	29.13
3	คณะวิทยาการจัดการ	2,102,000	1,010,767				-			2,102,000	1,010,767.14	1,091,232.86	48.09
4	คณะวิทยาศาสตร์และเทคโนโลยี	1,196,700	200,573				-			1,196,700	200,572.69	996,127.31	16.76
5	คณะเทคโนโลยีอุตสาหกรรม	530,000	203,683				-			530,000	203,683.02	326,316.98	38.43
6	คณะเทคโนโลยีการเกษตร	146,300	51,891	80,000	64,200		-			226,300	116,090.95	110,209.05	51.30
7	วิทยาลัยนวัตกรรมการจัดการ	13,000,000	5,271,616				-			13,000,000	5,271,615.99	7,728,384.01	40.55
8	ศูนย์ กทม.	500,000	42,130				-			500,000	42,130.00	457,870.00	8.43
9	ศูนย์ สระแก้ว	975,000	213,540				-			975,000	213,540.00	761,460.00	21.90
10	บัณฑิตวิทยาลัย	2,000,000	192,183				-			2,000,000	192,183.31	1,807,816.69	9.61
11	สำนักส่งเสริมวิชาการและงานทะเบียน	37,604,100	12,920,880	395,900	395,900		-			38,000,000	13,316,779.89	24,683,220.11	35.04
12	สำนักส่งเสริมการเรียนรู้และและบริการวิชาการ						-			-	-	-	-
13	สำนักวิทยบริการและเทคโนโลยีสารสนเทศ	3,000,000	777,224				-			3,000,000	777,223.67	2,222,776.33	25.91
14	สถาบันวิจัยและพัฒนา						-	3,566,000	1,955,655	3,566,000	1,955,655.11	1,610,344.89	54.84
15	สำนักมาตรฐานและจัดการคุณภาพ						-	250,000	52,810	250,000	52,810.00	197,190.00	21.12
16	สำนักศึกษาทั่วไป	1,650,000	349,484	150,000	146,590		-			1,800,000	496,073.84	1,303,926.16	27.56
17	สำนักศิลปวัฒนธรรม						-			-	-	-	-
18	สำนักงานอธิการบดี						-			-	-	-	-
19	- กองกลาง			2,000,000	359,834		-	8,915,000	1,711,328	10,915,000	2,071,162.30	8,843,837.70	18.98
20	- กองนโยบายและแผน	20,970,000	3,818,066	30,000	29,800		-			21,000,000	3,847,866.11	17,152,133.89	18.32
21	- กองพัฒนานักศึกษา						-	3,566,000	425,391	3,566,000	425,390.52	3,140,609.48	11.93
22	สำนักงานสภามหาวิทยาลัย						-	2,000,000	729,206	2,000,000	729,206.05	1,270,793.95	36.46
23	ศูนย์วิทยาศาสตร์						-			-	-	-	-
24	ศูนย์ภาษา	1,800,000	322,211				-			1,800,000	322,211.46	1,477,788.54	17.90
27	โรงเรียนสาธิต						-			-	-	-	-
รวม		89,019,000	26,423,570.35	2,855,900	1,129,744		-	18,297,000	4,874,389.98	110,171,900	32,427,704.13	77,744,195.87	29.43

ตารางที่ 4 รายละเอียดการเบิกใช้งบประมาณแผ่นดิน งบรายได้ (กศ.ปช.และ บกศ.)ประจำปีงบประมาณ พ.ศ. 2559 (จำแนกตามรายละเอียดค่าใช้จ่าย)

ณ เดือน ตุลาคม -มกราคม 2559

ลำดับที่	หน่วยงาน	งบบุคลากร		งบดำเนินงาน		งบลงทุน		งบอุดหนุน		งบรายจ่ายอื่นๆ		รวมทั้งสิ้น จัดสรร	รวมเบิกใช้	คงเหลือ	ร้อยละ การ เบิกใช้
		จัดสรร	เบิกใช้	จัดสรร	เบิกใช้	จัดสรร	เบิกใช้	จัดสรร	เบิกใช้	จัดสรร	เบิกใช้				
1	คณะครุศาสตร์	-	-	4,464,300	1,491,914	3,357,000	2,026,400	330,000	85,179	-	-	8,151,300	3,603,493	4,547,807	44.21
2	คณะมนุษยศาสตร์และสังคมศาสตร์	-	-	4,160,700	1,552,127	1,819,800	1,753,220	390,000	156,209	-	-	6,370,500	3,461,556	2,908,944	54.34
3	คณะวิทยาการจัดการ	-	-	4,953,400	1,809,403	2,775,000	2,760,000	300,000	22,279	-	-	8,028,400	4,591,682	3,436,718	57.19
4	คณะวิทยาศาสตร์และเทคโนโลยี	-	-	6,647,400	1,501,119	9,137,800	580,375	360,000	153,616	-	-	16,145,200	2,235,110	13,910,090	13.84
5	คณะเทคโนโลยีอุตสาหกรรม	-	-	4,251,700	673,636	2,812,000	2,812,000	180,000	35,000	-	-	7,243,700	3,520,636	3,723,064	48.60
6	คณะเทคโนโลยีการเกษตร	-	-	1,735,600	731,949	2,412,700	2,271,378	90,000	32,649	-	-	4,238,300	3,035,976	1,202,324	71.63
7	วิทยาลัยนวัตกรรมการจัดการ	-	-	13,000,000	5,271,616	-	-	120,000	-	-	-	13,120,000	5,271,616	7,848,384	40.18
8	ศูนย์ กทม.	-	-	600,000	46,070	-	-	-	-	-	-	600,000	46,070	553,930	7.68
9	ศูนย์ สระแก้ว	-	-	1,175,000	235,016	-	-	-	-	-	-	1,175,000	235,016	939,984	20.00
10	บัณฑิตวิทยาลัย	-	-	2,400,000	195,286	-	-	-	-	-	-	2,400,000	195,286	2,204,714	8.14
11	สำนักส่งเสริมวิชาการและงานทะเบียน	-	-	38,304,100	13,275,496	395,900	395,900	-	-	1,700,000	606,546	40,400,000	14,277,942	26,122,058	35.34
12	สำนักส่งเสริมการเรียนรู้และบริการวิชาการ	-	-	-	-	80,000	80,000	2,603,200	561,898	-	-	2,683,200	641,898	2,041,302	23.92
13	สำนักวิทยบริการและเทคโนโลยีสารสนเทศ	-	-	3,000,000	777,224	1,860,000	1,687,750	-	-	1,100,000	14,644	5,960,000	2,479,618	3,480,382	41.60
14	สถาบันวิจัยและพัฒนา	-	-	-	-	-	-	21,090,900	12,654,540	3,566,000	1,955,655	24,656,900	14,610,195	10,046,705	59.25
15	สำนักมาตรฐานและจัดการคุณภาพ	-	-	-	-	-	-	-	-	1,000,000	136,991	1,000,000	136,991	863,009	13.70
16	สำนักศึกษาทั่วไป	-	-	2,050,000	440,006	150,000	146,590	-	-	-	-	2,200,000	586,596	1,613,404	26.66
17	สำนักศิลปวัฒนธรรม	-	-	-	-	-	-	785,000	173,210	-	-	785,000	173,210	611,790	22.06
18	สำนักงานอธิการบดี	-	-	-	-	-	-	-	-	-	-	-	-	-	-
19	- กองกลาง	128,044,400	37,536,704	54,079,600	19,322,012	76,334,500	4,466,834	233,034,100	46,702,549	10,048,900	14,349,184	501,541,500	122,377,283	379,164,217	24.40
20	- กองนโยบายและแผน	-	-	21,070,000	3,846,590	30,000	29,800	-	-	1,778,400	485,893	22,878,400	4,362,284	18,516,116	19.07
21	- กองพัฒนานักศึกษา	-	-	-	-	-	-	-	-	3,566,000	425,391	3,566,000	425,391	3,140,609	11.93
22	สำนักงานสภามหาวิทยาลัย	-	-	-	-	-	-	-	-	2,000,000	729,206	2,000,000	729,206	1,270,794	36.46
24	ศูนย์วิทยาศาสตร์	-	-	2,300,000	127,052	-	-	-	-	1,752,000	828,038	4,052,000	955,090	3,096,910	23.57
25	ศูนย์ภาษา	-	-	2,200,000	376,454	-	-	1,800,000	47,150	-	-	4,000,000	423,604	3,576,396	10.59
28	โรงเรียนสาธิต	-	-	-	-	1,073,731	1,126,026	47,597,169	13,307,463	-	-	48,670,900	14,433,489	34,237,411	29.66
รวม		128,044,400	37,536,704	166,391,800	51,672,970.99	102,238,431	20,136,273	308,680,369	73,931,742	26,511,300	19,531,548.29	731,866,300	202,809,237.46	529,057,063	27.71

เดือน	%เบิกจ่ายสะสม
เป้าหมาย	100
ตค.58	5.67
พย.58	11.50
ธค.58	19.32
มค.59	27.71
กพ.59	-
มีค.59	-
เมย.59	-
พค.59	-
มิย.59	-
กค.59	-
สค.59	-
กย.59	-

ตารางที่ 5 แสดงร้อยละผลการเบิกจ่ายงบประมาณสะสม ปีงบประมาณ พ.ศ. 2559

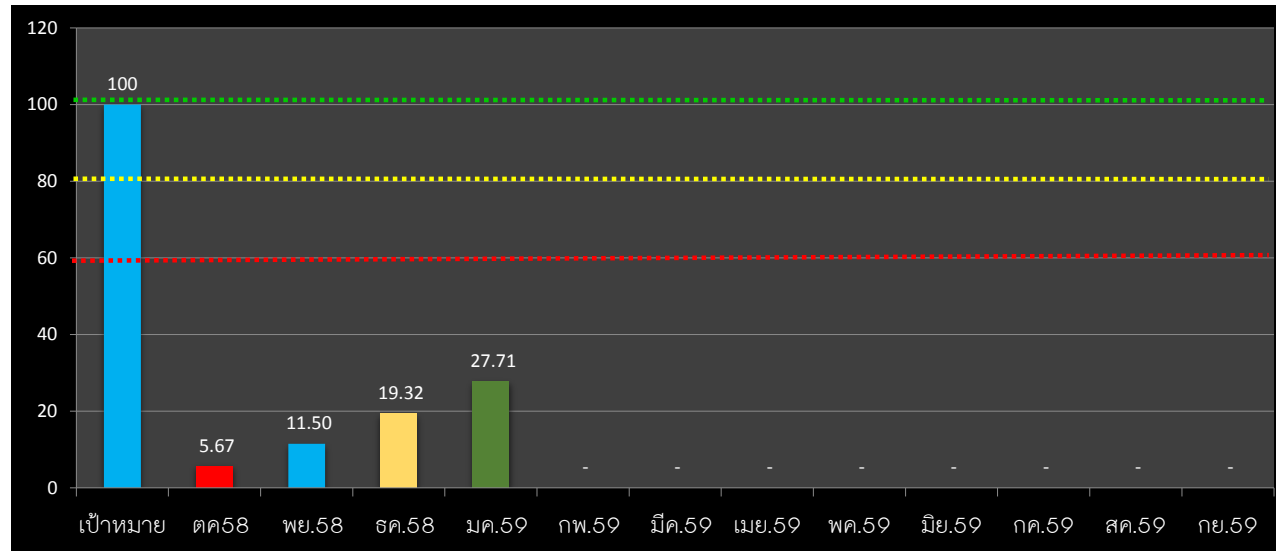

คำอธิบายจากตารางแผนภูมิ

- 

เป็นแผนภูมิแสดงถึงผลเฉลี่ยการเบิกจ่ายของทุกหน่วยงานประกอบด้วยงบประมาณแผ่นดินงบประมาณรายได้(กศ.ปช.และงบบ.กศ.)ของเดือน ตค.- 58 กระทบงบบุคลากรและเงินเดือน/ค่าจ้างประจำคิดเป็นร้อยละการเบิกใช้ 5.67 %
- 

เป็นแผนภูมิแสดงถึงผลเฉลี่ยการเบิกจ่ายของทุกหน่วยงานประกอบด้วยงบประมาณแผ่นดินงบประมาณรายได้(กศ.ปช.และงบบ.กศ.)ของเดือน ตค.- พย 58 กระทบงบบุคลากรและเงินเดือน/ค่าจ้างประจำคิดเป็นร้อยละการเบิกใช้ 11.50% เพิ่มขึ้นจาก ตค. 5.83%
- 

เป็นแผนภูมิแสดงถึงผลเฉลี่ยการเบิกจ่ายของทุกหน่วยงานประกอบด้วยงบประมาณแผ่นดินงบประมาณรายได้(กศ.ปช.และงบบ.กศ.)ของเดือน ตค.- ธค 58 กระทบงบบุคลากรและเงินเดือน/ค่าจ้างประจำคิดเป็นร้อยละการเบิกใช้ 19.32% เพิ่มขึ้นจาก พย.7.82%
- 

เป็นแผนภูมิแสดงถึงผลเฉลี่ยการเบิกจ่ายของทุกหน่วยงานประกอบด้วยงบประมาณแผ่นดินงบประมาณรายได้(กศ.ปช.และงบบ.กศ.)ของเดือน ตค.- มค 59 กระทบงบบุคลากรและเงินเดือน/ค่าจ้างประจำคิดเป็นร้อยละการเบิกใช้ 27.71% เพิ่มขึ้นจาก ธค.8.39%

ข้อมูลสรุปจากระบบ 3 มิติ ณ วันที่ 3 กพ.59

โดย นส.เนตรศรินทร์ พิมพ์จันทร์

ตารางแสดง 2 รายละเอียดเบิกใช้ประมาณเงินรายได้ ประจำปีงบประมาณ พ.ศ. 2559
 จำแนกตามประเภทงบประมาณรายจ่าย (บ.กศ.และ กศ.ปช) ณ เดือน ตุลาคม- มกราคม 2559

ลำดับ ที่	หน่วยงาน	งบประมาณรายจ่ายเงินรายได้ บ.กศ.										รวมจัดสรร	รวมเบิกใช้ ทั้งสิ้น	คงเหลือ	ร้อยละ
		งบบุคลากร		งบดำเนินงาน		งบลงทุน		งบอุดหนุน		งบรายจ่ายอื่น					
		จัดสรร	เบิกใช้	จัดสรร	เบิกใช้	จัดสรร	เบิกใช้	จัดสรร	เบิกใช้	จัดสรร	เบิกใช้				
1	คณะครุศาสตร์			2,914,500	939,863	-	-			-	-	2,914,500	939,863	1,974,637	32.25
2	คณะมนุษยศาสตร์และสังคมศาสตร์			2,646,900	609,959	200,000	133,420			-	-	2,846,900	743,379	2,103,521	26.11
3	คณะวิทยาการจัดการ			3,233,800	1,321,407	-	-			-	-	3,233,800	1,321,407	1,912,393	40.86
4	คณะวิทยาศาสตร์และเทคโนโลยี			1,841,100	446,205	-	-			-	-	1,841,100	446,205	1,394,895	24.24
5	คณะเทคโนโลยีอุตสาหกรรม			815,400	203,683	-	-			-	-	815,400	203,683	611,717	24.98
6	คณะเทคโนโลยีการเกษตร			268,200	80,691	80,000	64,200			-	-	348,200	144,891	203,309	41.61
7	วิทยาลัยนวัตกรรมการจัดการ			13,000,000	5,271,616	-	-			-	-	13,000,000	5,271,616	7,728,384	40.55
8	ศูนย์ กทม.			500,000	42,130	-	-			-	-	500,000	42,130	457,870	8.43
9	ศูนย์ สระแก้ว			975,000	213,540	-	-			-	-	975,000	213,540	761,460	21.90
10	บัณฑิตวิทยาลัย			2,000,000	192,183	-	-			-	-	2,000,000	192,183	1,807,817	9.61
11	สำนักส่งเสริมวิชาการและงานทะเบียน			37,904,100	13,014,755	395,900	395,900			1,700,000	606,546	40,000,000	14,017,201	25,982,799	35.04
12	สำนักส่งเสริมการเรียนรู้และบริการวิชาการ			-	-	-	-			-	-	-	-	-	-
13	สำนักวิทยบริการและเทคโนโลยีสารสนเทศ			3,000,000	777,224	-	-			-	-	3,000,000	777,224	2,222,776	25.91
14	สถาบันวิจัยและพัฒนา			-	-	-	-			3,566,000	1,955,655	3,566,000	1,955,655	1,610,345	54.84
15	สำนักมาตรฐานและจัดการคุณภาพ			-	-	-	-			250,000	52,810	250,000	52,810	197,190	21.12
16	สำนักศึกษาทั่วไป			1,650,000	349,484	150,000	146,590			-	-	1,800,000	496,074	1,303,926	27.56
17	สำนักศิลปวัฒนธรรม			-	-	-	-			-	-	-	-	-	-
18	สำนักงานอธิการบดี			-	-	-	-			-	-	-	-	-	-
19	- กองกลาง	40,000,000	12,690,013	34,128,200	11,982,474	2,000,000	359,834			8,915,000	1,711,328	85,043,200	26,743,649	58,299,551	31.45
20	- กองนโยบายและแผน			20,970,000	3,818,066	30,000	29,800			-	-	21,000,000	3,847,866	17,152,134	18.32
21	- กองพัฒนานักศึกษา			-	-	-	-			3,566,000	425,391	3,566,000	425,391	3,140,609	11.93
22	สำนักงานสภามหาวิทยาลัย			-	-	-	-			2,000,000	729,206	2,000,000	729,206	1,270,794	36.46
24	ศูนย์วิทยาศาสตร์			800,000	51,146	-	-			-	-	800,000	51,146	748,854	6.39
25	ศูนย์ภาษา			1,800,000	322,211	-	-			-	-	1,800,000	322,211	1,477,789	17.90
28	โรงเรียนสาธิต			-	-	181,831	257,480	40,768,069	12,682,296	-	-	40,949,900	12,939,776	28,010,124	31.60
รวม		40,000,000	12,690,013	128,447,200	39,636,637.63	3,037,731	1,387,223.80	40,768,069	12,682,296	19,997,000	5,480,936.38	232,250,000	71,877,106.81	160,372,893	30.95