

ตารางแสดงที่ 1 รายละเอียดเบิกใช้ประมาณเงินแผ่นดิน ประจำปีงบประมาณ พ.ศ. 2558 (ณ ตุลาคม- 2 กุมภาพันธ์ 2558)

ลำดับ ที่	หน่วยงาน	งบประมาณแผ่นดิน											รวมจัดสรร	รวมเบิกใช้	คงเหลือ	ร้อยละ
		งบบุคลากร		งบดำเนินงาน		งบลงทุน		เบิกใช้	งบอุดหนุน		งบรายจ่ายอื่น					
		จัดสรร	เบิกใช้	จัดสรร	เบิกใช้	ค่าครุภัณฑ์	ค่าที่ดิน และ สิ่งก่อสร้าง		จัดสรร	เบิกใช้	จัดสรร	เบิกใช้				
1	คณะครุศาสตร์			1,893,400	303,922.75				180,000	29,442.00			2,073,400.00	333,364.75	1,740,035.25	16.08
2	คณะมนุษยศาสตร์และสังคมศาสตร์			1,549,200	629,388.61				390,000	91,817.23			1,939,200.00	721,205.84	1,217,994.16	37.19
3	คณะวิทยาการจัดการ			1,627,200	605,890.03				300,000	22,700.00			1,927,200.00	628,590.03	1,298,609.97	32.62
4	คณะวิทยาศาสตร์และเทคโนโลยี			4,316,400	1,636,362.82	2,116,100	-		360,000	77,991.20			6,792,500.00	1,714,354.02	5,078,145.98	25.24
5	คณะเทคโนโลยีอุตสาหกรรม			2,505,600	471,612.23				180,000	45,684.28			2,685,600.00	517,296.51	2,168,303.49	19.26
6	คณะเทคโนโลยีการเกษตร			765,000	341,770.25	846,000		846,000	90,000	40,780.00			1,701,000.00	1,228,550.25	472,449.75	72.23
7	วิทยาลัยนวัตกรรมการจัดการ			135,000	25,023.03							-	135,000.00	25,023.03	109,976.97	18.54
8	ศูนย์ กทม.			295,000	54,168.77								295,000.00	54,168.77	240,831.23	18.36
9	ศูนย์ สระแก้ว			126,400	120,669.00								126,400.00	120,669.00	5,731.00	95.47
10	บัณฑิตวิทยาลัย												-	-	-	
11	สำนักส่งเสริมวิชาการและงานทะเบียน												-	-	-	
12	สำนักส่งเสริมการเรียนรู้และและบริการวิชาการ					29,700		-	3,103,200	687,403.35			3,132,900.00	687,403.35	2,445,496.65	21.94
13	สำนักวิทยบริการและเทคโนโลยีสารสนเทศ										1,100,000	135,862	1,100,000.00	135,861.75	964,138.25	12.35
14	สถาบันวิจัยและพัฒนา								15,060,800	7,765,242.00			15,060,800.00	7,765,242.00	7,295,558.00	51.56
15	สำนักมาตรฐานและจัดการคุณภาพ										550,000	99,812.50	550,000.00	99,812.50	450,187.50	18.15
16	สำนักศึกษาทั่วไป			500,000	138,632.97								500,000.00	138,632.97	361,367.03	27.73
17	สำนักศิลปวัฒนธรรม								815,000	193,530.00			815,000.00	193,530.00	621,470.00	23.75
18	สำนักงานอธิการบดี												-	-	-	
19	- กองกลาง	87,793,800	26,384,049	20,019,900	9,435,256.27	16,102,600	55,637,500	10,654,406	206,087,900	34,146,425.97	2,400,000	79,281	388,041,700.00	80,699,418.86	307,342,281.14	20.80
20	- กองโอบยและแผน												1,778,400	448,809	1,329,591.00	25.24
21	- กองพัฒนานักศึกษา			500,000	26,000.00								500,000.00	26,000.00	474,000.00	5.20
22	สำนักงานสภามหาวิทยาลัย												-	-	-	
23	สำนักสิทธิประโยชน์												-	-	-	
24	ศูนย์วิทยาศาสตร์										1,752,000	383,757.64	1,752,000.00	383,757.64	1,368,242.36	21.90
25	ศูนย์ภาษา								1,800,000	29,700.00			1,800,000.00	29,700.00	1,770,300.00	1.65
26	หน่วยงานวิเทศสัมพันธ์												-	-	-	
27	หน่วยตรวจสอบภายใน												-	-	-	
28	โรงเรียนสาธิต								6,862,400	521,409.20			6,862,400.00	521,409.20	6,340,990.80	7.60
รวม		87,793,800	26,384,049.32	34,233,100.000	13,788,696.73	19,094,400	55,637,500	11,500,406	235,229,300	43,652,125.23	7,580,400.00	1,147,522.09	439,568,500.00	96,472,799.47	343,095,700.53	21.95

ตารางแสดง 2 รายละเอียดเบิกใช้ประมาณเงินรายได้ ประจำปีงบประมาณ พ.ศ. 2558 (ณ ตุลาคม- 2 กุมภาพันธ์ 2558)

จำแนกตามประเภทงบประมาณรายจ่าย ( บ.กศ. )

ลำดับ ที่	หน่วยงาน	งบประมาณรายจ่ายเงินรายได้ บ.กศ.										รวมจัดสรร	รวมเบิกใช้ทั้งสิ้น	คงเหลือ	ร้อยละ
		งบบุคลากร		งบดำเนินงาน		งบลงทุน		งบอุดหนุน		งบรายจ่ายอื่น					
		จัดสรร	เบิกใช้	จัดสรร	เบิกใช้	จัดสรร	เบิกใช้	จัดสรร	เบิกใช้	จัดสรร	เบิกใช้				
1	คณะครุศาสตร์											-	-	-	-
2	คณะมนุษยศาสตร์และสังคมศาสตร์											-	-	-	-
3	คณะวิทยาการจัดการ											-	-	-	-
4	คณะวิทยาศาสตร์และเทคโนโลยี											-	-	-	-
5	คณะเทคโนโลยีอุตสาหกรรม											-	-	-	-
6	คณะเทคโนโลยีการเกษตร											-	-	-	-
7	วิทยาลัยนวัตกรรมการจัดการ											-	-	-	-
8	ศูนย์ กทม.											-	-	-	-
9	ศูนย์ สระแก้ว											-	-	-	-
10	บัณฑิตวิทยาลัย											-	-	-	-
11	สำนักส่งเสริมวิชาการและงานทะเบียน			11,000,000	3,104,810.00					450,000.00	76,680.60	11,450,000.00	3,181,490.60	8,268,509.40	27.79
12	สำนักส่งเสริมการเรียนรู้และและบริการวิชาการ											-	-	-	-
13	สำนักวิทยบริการและเทคโนโลยีสารสนเทศ											-	-	-	-
14	สถาบันวิจัยและพัฒนา											-	-	-	-
15	สำนักมาตรฐานและจัดการคุณภาพ											-	-	-	-
16	สำนักศึกษาทั่วไป											-	-	-	-
17	สำนักศิลปวัฒนธรรม											-	-	-	-
18	สำนักงานอธิการบดี											-	-	-	-
19	- กองกลาง	25,000,000	14,362,857.53	32,627,156	10,181,072.97	417,044	403,539.69					58,044,200.00	24,947,470.19	33,096,729.81	42.98
20	- กองนโยบายและแผน											-	-	-	-
21	- กองพัฒนานักศึกษา			600,000	228,768.00							600,000.00	228,768.00	371,232.00	38.13
22	สำนักงานสภามหาวิทยาลัย											-	-	-	-
23	สำนักสิทธิประโยชน์											-	-	-	-
24	ศูนย์วิทยาศาสตร์			200,000	66,256.27							200,000.00	66,256.27	133,743.73	33.13
25	ศูนย์ภาษา											-	-	-	-
26	หน่วยงานวิเทศสัมพันธ์											-	-	-	-
27	หน่วยตรวจสอบภายใน											-	-	-	-
28	โรงเรียนสาธิต							35,000,000	9,057,558.31			35,000,000.00	9,057,558.31	25,942,441.69	25.88
	รวม	25,000,000	14,362,857.53	44,427,156	13,580,907.24	417,044	403,539.69	35,000,000	9,057,558.31	450,000	76,680.60	105,294,200.00	37,481,543.37	67,812,656.63	35.60

ตารางแสดง3 รายละเอียดเบิกใช้ประมาณเงินรายได้ ประจำปีงบประมาณ พ.ศ. 2558 (ณ ตุลาคม-2 กุมภาพันธ์ 2558)

จำแนกตามประเภทงบประมาณรายจ่าย (กศ.ปช. )

ลำดับที่	หน่วยงาน	งบประมาณรายจ่ายเงินรายได้ กศ.ปช								รวมจัดสรร	รวมเบิกใช้ทั้งสิ้น	คงเหลือ	ร้อยละ
		งบดำเนินงาน		งบลงทุน		งบอุดหนุน		งบรายจ่ายอื่น					
		จัดสรร	เบิกใช้	จัดสรร	เบิกใช้	จัดสรร	เบิกใช้	จัดสรร	เบิกใช้				
1	คณะครุศาสตร์	3,853,000	983,189.63	400,000	16,478.00					4,253,000	999,667.63	3,253,332.37	23.50
2	คณะมนุษยศาสตร์และสังคมศาสตร์	6,074,200	1,599,238.31							6,074,200	1,599,238.31	4,474,961.69	26.33
3	คณะวิทยาการจัดการ	8,461,400	1,591,890.41	2,150,000	93,000.00					10,611,400	1,684,890.41	8,926,509.59	15.88
4	คณะวิทยาศาสตร์และเทคโนโลยี	6,112,100	1,028,602.98							6,112,100	1,028,602.98	5,083,497.02	16.83
5	คณะเทคโนโลยีอุตสาหกรรม	3,487,650	636,789.39	942,750	709,574.03					4,430,400	1,346,363.42	3,084,036.58	30.39
6	คณะเทคโนโลยีการเกษตร	617,300	160,966.08							617,300	160,966.08	456,333.92	26.08
7	วิทยาลัยนวัตกรรมการจัดการ	15,925,600	4,157,417.91							15,925,600	4,157,417.91	11,768,182.09	26.11
8	ศูนย์ กทม.	800,000	312,560.66							800,000	312,560.66	487,439.34	39.07
9	ศูนย์ สระแก้ว	1,068,600	211,859.60							1,068,600	211,859.60	856,740.40	19.83
10	บัณฑิตวิทยาลัย	3,430,000	539,871.89	70,000	45,475.00					3,500,000	585,346.89	2,914,653.11	16.72
11	สำนักส่งเสริมวิชาการและงานทะเบียน	24,100,000	9,085,251.35	150,000	45,270.00			15,300,000	112,000.00	39,550,000	9,242,521.35	30,307,478.65	23.37
12	สำนักส่งเสริมการเรียนรู้และและบริการวิชาการ							45,000,000	-	45,000,000	-	45,000,000.00	-
13	สำนักวิทยบริการและเทคโนโลยีสารสนเทศ	4,000,000	521,308.14							4,000,000	521,308.14	3,478,691.86	13.03
14	สถาบันวิจัยและพัฒนา							28,666,700	1,323,395.39	28,666,700	1,323,395.39	27,343,304.61	4.62
15	สำนักมาตรฐานและจัดการคุณภาพ							200,000	9,198.12	200,000	9,198.12	190,801.88	4.60
16	สำนักศึกษาทั่วไป	3,500,000	369,975.57							3,500,000	369,975.57	3,130,024.43	10.57
17	สำนักศิลปวัฒนธรรม									-	-	-	-
18	สำนักงานอธิการบดี									-	-	-	-
19	- กองกลาง			20,000,000	-			11,666,800	2,013,056.76	31,666,800	2,013,056.76	29,653,743.24	6.36
20	- กองนโยบายและแผน	20,500,000	5,347,773.70	1,500,000	242,034.00					22,000,000	5,589,807.70	16,410,192.30	25.41
21	- กองพัฒนานักศึกษา							4,666,700	743,748.63	4,666,700	743,748.63	3,922,951.37	15.94
22	สำนักงานสภามหาวิทยาลัย			28,335	28,355.00			2,171,665	704,194.70	2,200,000	732,549.70	1,467,450.30	33.30
23	สำนักสิทธิประโยชน์							53,000,000	16,387,009.47	53,000,000	16,387,009.47	36,612,990.53	30.92
24	ศูนย์วิทยาศาสตร์									-	-	-	-
25	ศูนย์ภาษา	2,000,000	280,252.98							2,000,000	280,252.98	1,719,747.02	14.01
26	หน่วยงานวิเทศสัมพันธ์	1,000,000	161,004.90							1,000,000	161,004.90	838,995.10	16.10
27	หน่วยตรวจสอบภายใน	200,000	82,983.33							200,000	82,983.33	117,016.67	41.49
28	โรงเรียนสาธิต		-					-		-	-	-	-
รวม		105,129,850	27,070,936.83	25,241,085	1,180,186.03	-	-	160,671,865	21,292,603.07	291,042,800	49,543,725.93	241,499,074.07	17.02

หมายเหตุ \*\*

- สำนักส่งเสริมวิชาการและงานทะเบียน ได้รับจัดสรรเพิ่ม ตามมติสภา 15,000,000
- สำนักวิจัยพัฒนา ได้รับจัดสรรเพิ่มตามมติสภา 15,000,000

ตารางที่ 4 รายละเอียดการเบิกใช้งบประมาณแผ่นดิน งบรายได้ (กศ.ปช.และ บกศ.)ประจำปีงบประมาณ พ.ศ. 2558 (จำแนกตามรายละเอียดค่าใช้จ่าย)

(ณ ตุลาคม- 2 กุมภาพันธ์ 2558)

ลำดับที่	หน่วยงาน	งบบุคลากร		งบดำเนินงาน		งบลงทุน		งบอุดหนุน		งบรายจ่ายอื่นๆ		รวมทั้งสิ้น จัดสรร	รวมเบิกใช้	คงเหลือ	ร้อยละ การเบิก ใช้
		จัดสรร	เบิกใช้	จัดสรร	เบิกใช้	จัดสรร	เบิกใช้	จัดสรร	เบิกใช้	จัดสรร	เบิกใช้				
1	คณะครุศาสตร์			5,746,400.00	1,287,112.38	400,000.00	16,478.00	180,000.00	29,442.00	-	-	6,326,400.00	1,333,032.38	4,993,367.62	21.07
2	คณะมนุษยศาสตร์และสังคมศาสตร์			7,623,400.00	2,228,626.92	-	-	390,000.00	91,817.23	-	-	8,013,400.00	2,320,444.15	5,692,955.85	28.96
3	คณะวิทยาการจัดการ			10,088,600.00	2,197,780.44	2,150,000.00	93,000.00	300,000.00	22,700.00	-	-	12,538,600.00	2,313,480.44	10,225,119.56	18.45
4	คณะวิทยาศาสตร์และเทคโนโลยี			10,428,500.00	2,664,965.80	2,116,100.00	-	360,000.00	77,991.20	-	-	12,904,600.00	2,742,957.00	10,161,643.00	21.26
5	คณะเทคโนโลยีอุตสาหกรรม			5,993,250.00	1,108,401.62	942,750.00	709,574.03	180,000.00	45,684.28	-	-	7,116,000.00	1,863,659.93	5,252,340.07	26.19
6	คณะเทคโนโลยีการเกษตร			1,382,300.00	502,736.33	846,000.00	846,000.00	90,000.00	40,780.00	-	-	2,318,300.00	1,389,516.33	928,783.67	59.94
7	วิทยาลัยนวัตกรรมการจัดการ			16,060,600.00	4,182,440.94	-	-	-	-	-	-	16,060,600.00	4,182,440.94	11,878,159.06	26.04
8	ศูนย์ กทม.			1,095,000.00	366,729.43	-	-	-	-	-	-	1,095,000.00	366,729.43	728,270.57	33.49
9	ศูนย์ สระแก้ว			1,195,000.00	332,528.60	-	-	-	-	-	-	1,195,000.00	332,528.60	862,471.40	27.83
10	บัณฑิตวิทยาลัย			3,430,000.00	539,871.89	70,000.00	45,475.00	-	-	-	-	3,500,000.00	585,346.89	2,914,653.11	16.72
11	สำนักส่งเสริมวิชาการและงานทะเบียน			35,100,000.00	12,190,061.35	150,000.00	45,270.00	-	-	15,750,000.00	188,680.60	51,000,000.00	12,424,011.95	38,575,988.05	24.36
12	สำนักส่งเสริมการเรียนรู้และบริการวิชาการ			-	-	29,700.00	-	3,103,200.00	687,403.35	45,000,000.00	-	48,132,900.00	687,403.35	47,445,496.65	1.43
13	สำนักวิทยบริการและเทคโนโลยีสารสนเทศ			4,000,000.00	521,308.14	-	-	-	-	1,100,000.00	135,861.75	5,100,000.00	657,169.89	4,442,830.11	12.89
14	สถาบันวิจัยและพัฒนา			-	-	-	-	15,060,800.00	7,765,242.00	28,666,700.00	1,323,395.39	43,727,500.00	9,088,637.39	34,638,862.61	20.78
15	สำนักมาตรฐานและจัดการคุณภาพ			-	-	-	-	-	-	750,000.00	109,010.62	750,000.00	109,010.62	640,989.38	14.53
16	สำนักศึกษาทั่วไป			4,000,000.00	508,608.54	-	-	-	-	-	-	4,000,000.00	508,608.54	3,491,391.46	12.72
17	สำนักศิลปวัฒนธรรม			-	-	-	-	815,000.00	193,530.00	-	-	815,000.00	193,530.00	621,470.00	23.75
18	สำนักงานอธิการบดี			-	-	-	-	-	-	-	-	-	-	-	-
19	- กองกลาง	112,793,800.00	40,746,906.85	52,647,056.00	19,616,329.24	92,157,144.00	11,057,945.79	206,087,900.00	34,146,425.97	14,066,800.00	2,092,337.96	477,752,700.00	107,659,945.81	370,092,754.19	22.53
20	- กองนโยบายและแผน			20,500,000.00	5,347,773.70	1,500,000.00	242,034.00	-	-	1,778,400.00	448,809.00	23,778,400.00	6,038,616.70	17,739,783.30	25.40
21	- กองพัฒนานักศึกษา			1,100,000.00	254,768.00	-	-	-	-	4,666,700.00	743,748.63	5,766,700.00	998,516.63	4,768,183.37	17.32
22	สำนักงานสภามหาวิทยาลัย			-	-	28,335.00	28,355.00	-	-	2,171,665.00	704,194.70	2,200,000.00	732,549.70	1,467,450.30	33.30
23	สำนักสิทธิประโยชน์			-	-	-	-	-	-	53,000,000.00	16,387,009.47	53,000,000.00	16,387,009.47	36,612,990.53	30.92
24	ศูนย์วิทยาศาสตร์			200,000.00	66,256.27	-	-	-	-	1,752,000.00	383,757.64	1,952,000.00	450,013.91	1,501,986.09	23.05
25	ศูนย์ภาษา			2,000,000.00	280,252.98	-	-	1,800,000.00	29,700.00	-	-	3,800,000.00	309,952.98	3,490,047.02	8.16
26	หน่วยงานวิเทศสัมพันธ์			1,000,000.00	161,004.90	-	-	-	-	-	-	1,000,000.00	161,004.90	838,995.10	16.10
27	หน่วยตรวจสอบภายใน			200,000.00	82,983.33	-	-	-	-	-	-	200,000.00	82,983.33	117,016.67	41.49
28	โรงเรียนสาธิต			-	-	-	-	41,862,400.00	9,578,967.51	-	-	41,862,400.00	9,578,967.51	32,283,432.49	22.88
<b>รวม</b>		<b>112,793,800.00</b>	<b>40,746,906.85</b>	<b>183,790,106.00</b>	<b>54,440,540.80</b>	<b>100,390,029.00</b>	<b>13,084,131.82</b>	<b>270,229,300.00</b>	<b>52,709,683.54</b>	<b>168,702,265.00</b>	<b>22,516,805.76</b>	<b>835,905,500.00</b>	<b>183,498,068.77</b>	<b>652,407,431.23</b>	<b>21.95</b>

40,746,906.85

54,440,540.80

13,084,131.82

52,709,683.54

22,516,805.76

183,498,068.77



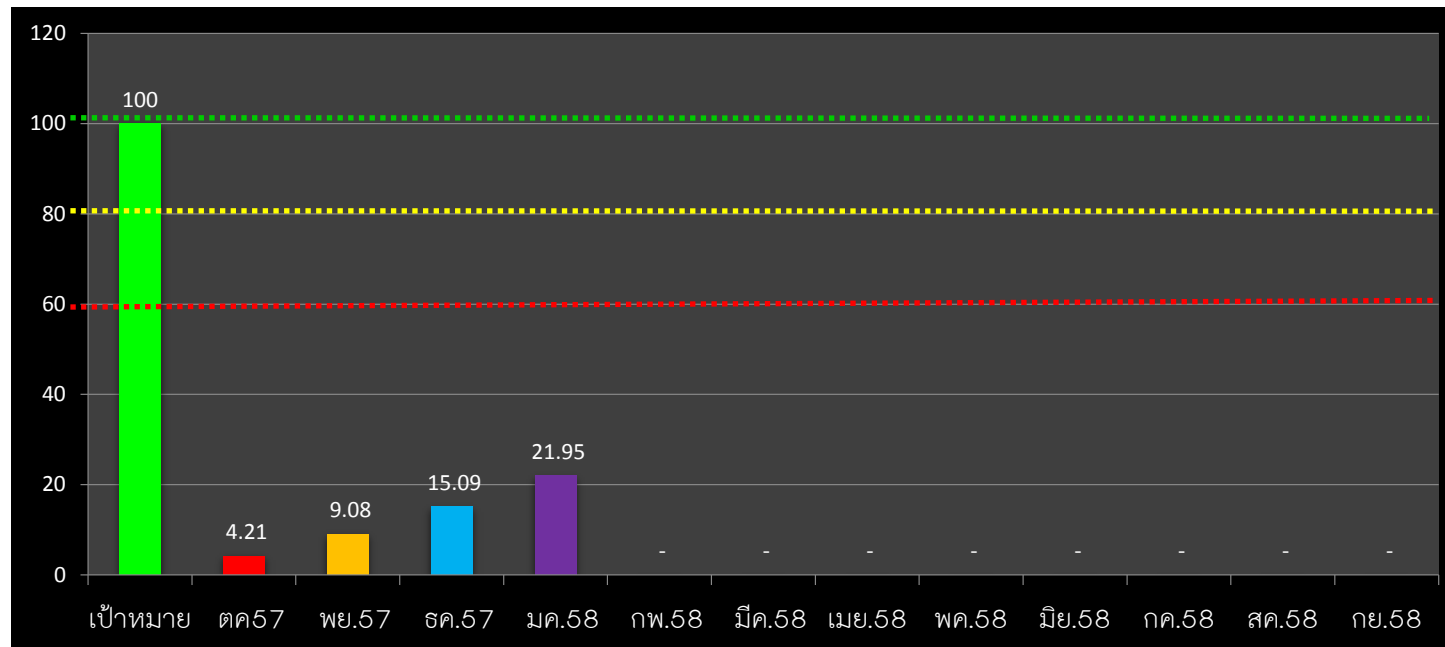

652,407,431.23

เดือน	%
	เดือนก่อน
เป้าหมาย	100
ตค.57	4.21
พย.57	9.08
ธค.57	15.09
มค.58	21.95
กพ.58	-
มีค.58	-
เมย.58	-
พค.58	-
มิย.58	-
กค.58	-
สค.58	-
กย.58	-

ตารางที่ 5 แสดงร้อยละผลการเบิกจ่ายงบประมาณสะสมเปรียบเทียบกับเป้าหมายการเบิกจ่ายรายเดือน ปีงบประมาณ พ.ศ. 2558



คำอธิบายจากตารางแผนภูมิ

- 
 เป็นแผนภูมิแสดงถึงผลเฉลี่ยการเบิกจ่ายของทุกหน่วยงานประกอบด้วยงบประมาณแผ่นดินงบประมาณรายได้(กศ.ปช.และงบ.กศ.)ของเดือน ตค. 57 ปรากฏงบดำเนินงาน รวมงบบุคลากรและเงินเดือน/ค่าจ้างประจำคิดเป็นร้อยละการเบิกใช้ 4.21 %
- 
 เป็นแผนภูมิแสดงถึงผลเฉลี่ยการเบิกจ่ายของทุกหน่วยงานประกอบด้วยงบประมาณแผ่นดินงบประมาณรายได้(กศ.ปช.และงบ.กศ.)ของเดือน พย. 57 ปรากฏงบดำเนินงาน รวมงบบุคลากรและเงินเดือน/ค่าจ้างประจำคิดเป็นร้อยละการเบิกใช้ 9.08 % เพิ่มขึ้นจากเดือน ตค.4.87%
- 
 เป็นแผนภูมิแสดงถึงผลเฉลี่ยการเบิกจ่ายของทุกหน่วยงานประกอบด้วยงบประมาณแผ่นดินงบประมาณรายได้(กศ.ปช.และงบ.กศ.)ของเดือน ธค. 57 ปรากฏงบดำเนินงาน รวมงบบุคลากรและเงินเดือน/ค่าจ้างประจำคิดเป็นร้อยละการเบิกใช้ 15.09 % เพิ่มขึ้นจากเดือน พย.6.01%
- 
 เป็นแผนภูมิแสดงถึงผลเฉลี่ยการเบิกจ่ายของทุกหน่วยงานประกอบด้วยงบประมาณแผ่นดินงบประมาณรายได้(กศ.ปช.และงบ.กศ.)ของเดือน มค. 58 ปรากฏงบดำเนินงาน รวมงบบุคลากรและเงินเดือน/ค่าจ้างประจำคิดเป็นร้อยละการเบิกใช้ 21.95 % เพิ่มขึ้นจากเดือน ธค.6.09%

ข้อมูลสรุปจากระบบ 3 มิติ ณ วันที่ 2 กพ.58

โดย นส.เนตรศรีนทร์ พิมพ์จันทร์