

ตารางแสดงที่ 1 รายละเอียดเบิกใช้ประมาณเงินแผ่นดิน ประจำปีงบประมาณ พ.ศ. 2559 ณ เดือน ตุลาคม - ธันวาคม 2558

ลำดับที่	หน่วยงาน	งบประมาณแผ่นดิน											รวมจัดสรร	รวมเบิกใช้	คงเหลือ	ร้อยละ
		งบบุคลากร		งบดำเนินงาน		งบลงทุน		เบิกใช้	งบอุดหนุน		งบรายจ่ายอื่น					
		จัดสรร	เบิกใช้	จัดสรร	เบิกใช้	ค่าครุภัณฑ์	ค่าที่ดินและสิ่งก่อสร้าง		จัดสรร	เบิกใช้	จัดสรร	เบิกใช้				
1	คณะครุศาสตร์	-		1,549,800	405,578	3,357,000	-		330,000	49,919	-		5,236,800	455,497	4,781,303	8.70
2	คณะมนุษยศาสตร์และสังคมศาสตร์			1,513,800	763,517	1,619,800		1,619,800	390,000	81,333			3,523,600	2,464,649	1,058,951	69.95
3	คณะวิทยาการจัดการ			1,719,600	866,552	2,775,000		2,760,000	300,000	22,279			4,794,600	3,648,831	1,145,769	76.10
4	คณะวิทยาศาสตร์และเทคโนโลยี			4,806,300	901,458	9,137,800			360,000	122,616			14,304,100	1,024,073	13,280,027	7.16
5	คณะเทคโนโลยีอุตสาหกรรม			3,436,300	362,695	2,812,000			180,000				6,428,300	362,695	6,065,605	5.64
6	คณะเทคโนโลยีการเกษตร			1,467,400	534,467	2,332,700		2,207,178	90,000	15,000			3,890,100	2,756,645	1,133,455	70.86
7	วิทยาลัยนวัตกรรมการจัดการ			-					120,000				120,000	-	120,000	-
8	ศูนย์ กทม.			100,000	-								100,000	-	100,000	-
9	ศูนย์ สระแก้ว			200,000	7,700								200,000	7,700	192,300	3.85
10	บัณฑิตวิทยาลัย			400,000	-								400,000	-	400,000	-
11	สำนักส่งเสริมวิชาการและงานทะเบียน			400,000	63,199								400,000	63,199	336,801	15.80
12	สำนักส่งเสริมการเรียนรู้และบริการวิชาการ			-		80,000		80,000	2,603,200	371,669			2,683,200	451,669	2,231,531	16.83
13	สำนักวิทยบริการและเทคโนโลยีสารสนเทศ			-		1,860,000		1,687,750			1,100,000	77,947	2,960,000	1,765,697	1,194,303	59.65
14	สถาบันวิจัยและพัฒนา			-					21,090,900	12,654,540			21,090,900	12,654,540	8,436,360	60.00
15	สำนักมาตรฐานและจัดการคุณภาพ			-							750,000	70,843	750,000	70,843	679,157	9.45
16	สำนักศึกษาทั่วไป			400,000	14,749.95								400,000	14,750	385,250	3.69
17	สำนักศิลปวัฒนธรรม			-					785,000	138,170			785,000	138,170	646,830	17.60
18	สำนักงานอธิการบดี			-									-	-	-	-
19	- กองกลาง	88,044,400	18,150,691	19,951,400	4,914,696		74,334,500	4,107,000	233,034,100	33,761,399	1,133,900	95,909	416,498,300	61,029,696	355,468,604	14.65
20	- กองนโยบายและแผน			100,000	19,762						1,778,400	373,329	1,878,400	393,091	1,485,309	20.93
21	- กองพัฒนานักศึกษา			-									-	-	-	-
22	สำนักงานสภามหาวิทยาลัย			-									-	-	-	-
24	ศูนย์วิทยาศาสตร์			1,500,000	75,906						1,752,000	620,559	3,252,000	696,464	2,555,536	21.42
25	ศูนย์ภาษา			400,000	36,922				1,800,000	47,150			2,200,000	84,072	2,115,928	3.82
26	หน่วยงานวิเทศสัมพันธ์												-	-	-	-
27	หน่วยตรวจสอบภายใน												-	-	-	-
28	โรงเรียนสาธิต					891,900		868,546	6,829,100	508,764			7,721,000	1,377,310	6,343,690	17.84
รวม		88,044,400	18,150,691	37,944,600	8,967,202	24,866,200	74,334,500.00	13,330,274	267,912,300	47,772,838	6,514,300	1,238,587	499,616,300	89,459,593	410,156,707	17.91

499,616,300.00

ตารางแสดง 2 รายละเอียดเบิกใช้ประมาณเงินรายได้ ประจำปีงบประมาณ พ.ศ. 2559
 จำแนกตามประเภทงบประมาณรายจ่าย (บ.กศ.) ณ เดือน ตุลาคม- ธันวาคม 2558

ลำดับ ที่	หน่วยงาน	งบประมาณรายจ่ายเงินรายได้ บ.กศ.										รวมจัดสรร	รวมเบิกใช้ ทั้งสิ้น	คงเหลือ	ร้อยละ
		งบบุคลากร		งบดำเนินงาน		งบลงทุน		งบอุดหนุน		งบรายจ่ายอื่น					
		จัดสรร	เบิกใช้	จัดสรร	เบิกใช้	จัดสรร	เบิกใช้	จัดสรร	เบิกใช้	จัดสรร	เบิกใช้				
1	คณะครุศาสตร์			1,020,100	212,884		-					1,020,100	212,884	807,216	20.87
2	คณะมนุษยศาสตร์และสังคมศาสตร์			996,400	188,514		-					996,400	188,514	807,886	18.92
3	คณะวิทยาการจัดการ			1,131,800	282,653		-					1,131,800	282,653	849,147	24.97
4	คณะวิทยาศาสตร์และเทคโนโลยี			644,400	64,856		-					644,400	64,856	579,544	10.06
5	คณะเทคโนโลยีอุตสาหกรรม			285,400	-		-					285,400	-	285,400	-
6	คณะเทคโนโลยีการเกษตร			121,900	20,000		-					121,900	20,000	101,900	16.41
7	วิทยาลัยนวัตกรรมการจัดการ						-					-	-	-	
8	ศูนย์ กทม.						-					-	-	-	
9	ศูนย์ สระแก้ว						-					-	-	-	
10	บัณฑิตวิทยาลัย						-					-	-	-	
11	สำนักส่งเสริมวิชาการและงานทะเบียน			300,000	70,875		-			1,700,000	455,516	2,000,000	526,391	1,473,609	26.32
12	สำนักส่งเสริมการเรียนรู้และบริการวิชาการ						-					-	-	-	
13	สำนักวิทยบริการและเทคโนโลยีสารสนเทศ						-					-	-	-	
14	สถาบันวิจัยและพัฒนา						-					-	-	-	
15	สำนักมาตรฐานและจัดการคุณภาพ						-					-	-	-	
16	สำนักศึกษาทั่วไป						-					-	-	-	
17	สำนักศิลปวัฒนธรรม						-					-	-	-	
18	สำนักงานอธิการบดี						-					-	-	-	
19	- กองกลาง	40,000,000	9,668,456	34,128,200	8,689,524		-					74,128,200	18,357,980	55,770,220	24.77
20	- กองนโยบายและแผน						-					-	-	-	
21	- กองพัฒนานักศึกษา						-					-	-	-	
22	สำนักงานสภามหาวิทยาลัย						-					-	-	-	
24	ศูนย์วิทยาศาสตร์			800,000			-					800,000	-	800,000	-
25	ศูนย์ภาษา						-					-	-	-	
26	หน่วยงานพิเศษสัมพันธ์						-					-	-	-	
27	หน่วยตรวจสอบภายใน						-					-	-	-	
28	โรงเรียนสาธิต					181,831	114,635	40,768,069	9,566,315			40,949,900	9,680,950	31,268,950	23.64
รวม		40,000,000	9,668,456	39,428,200	9,529,307	181,831	114,635.00	40,768,069	9,566,315	1,700,000	455,516	122,078,100	29,334,229	92,743,871	24.03

ตารางแสดง3รายละเอียดเบิกใช้ประมาณเงินรายได้ ประจำปีงบประมาณ พ.ศ. 2559
 จำแนกตามประเภทงบประมาณรายจ่าย (กศ.ปช.) ณ เดือน ตุลาคม - ธันวาคม 2558

ลำดับที่	หน่วยงาน	งบประมาณรายจ่ายเงินรายได้ กศ.ปช								รวมจัดสรร	รวมเบิกใช้ทั้งสิ้น	คงเหลือ	ร้อยละ
		งบดำเนินงาน		งบลงทุน		งบอุดหนุน		งบรายจ่ายอื่น					
		จัดสรร	เบิกใช้	จัดสรร	เบิกใช้	จัดสรร	เบิกใช้	จัดสรร	เบิกใช้				
1	คณะครุศาสตร์	1,894,400	515,425			-	-			1,894,400	515,425.42	1,378,974.58	27.21
2	คณะมนุษยศาสตร์และสังคมศาสตร์	1,850,500	351,316				-			1,850,500	351,315.57	1,499,184.43	18.98
3	คณะวิทยาการจัดการ	2,102,000	263,180				-			2,102,000	263,180.35	1,838,819.65	12.52
4	คณะวิทยาศาสตร์และเทคโนโลยี	1,196,700	200,573				-			1,196,700	200,572.69	996,127.31	16.76
5	คณะเทคโนโลยีอุตสาหกรรม	530,000	156,815				-			530,000	156,814.77	373,185.23	29.59
6	คณะเทคโนโลยีการเกษตร	146,300	44,006	80,000	64,200		-			226,300	108,206.03	118,093.97	47.82
7	วิทยาลัยนวัตกรรมการจัดการ	13,000,000	3,230,534				-			13,000,000	3,230,534.24	9,769,465.76	24.85
8	ศูนย์ กทม.	500,000	29,010				-			500,000	29,010.00	470,990.00	5.80
9	ศูนย์ สระแก้ว	975,000	100,360				-			975,000	100,360.00	874,640.00	10.29
10	บัณฑิตวิทยาลัย	2,000,000	145,367				-			2,000,000	145,366.53	1,854,633.47	7.27
11	สำนักส่งเสริมวิชาการและงานทะเบียน	37,604,100	9,240,252	395,900	395,900		-			38,000,000	9,636,152.39	28,363,847.61	25.36
12	สำนักส่งเสริมการเรียนรู้และและบริการวิชาการ						-			-	-	-	-
13	สำนักวิทยบริการและเทคโนโลยีสารสนเทศ	3,000,000	206,373				-			3,000,000	206,372.86	2,793,627.14	6.88
14	สถาบันวิจัยและพัฒนา						-	3,566,000	1,765,978	3,566,000	1,765,978.17	1,800,021.83	49.52
15	สำนักมาตรฐานและจัดการคุณภาพ						-	250,000	52,810	250,000	52,810.00	197,190.00	21.12
16	สำนักศึกษาทั่วไป	1,650,000	252,347	150,000	146,590		-			1,800,000	398,936.57	1,401,063.43	22.16
17	สำนักศิลปวัฒนธรรม						-			-	-	-	-
18	สำนักงานอธิการบดี						-			-	-	-	-
19	- กองกลาง			2,000,000	289,963		-	8,915,000	1,093,139	10,915,000	1,383,102.20	9,531,897.80	12.67
20	- กองนโยบายและแผน	20,970,000	3,027,825	30,000	29,800		-			21,000,000	3,057,625.07	17,942,374.93	14.56
21	- กองพัฒนานักศึกษา						-	3,566,000	294,238	3,566,000	294,237.62	3,271,762.38	8.25
22	สำนักงานสภามหาวิทยาลัย						-	2,000,000	421,455	2,000,000	421,454.80	1,578,545.20	21.07
22	สำนักสิทธิประโยชน์						-			-	-	-	-
23	ศูนย์วิทยาศาสตร์						-			-	-	-	-
24	ศูนย์ภาษา	1,800,000	302,805				-			1,800,000	302,804.87	1,497,195.13	16.82
25	หน่วยงานวิเทศสัมพันธ์						-			-	-	-	-
26	หน่วยตรวจสอบภายใน						-			-	-	-	-
27	โรงเรียนสาธิต						-			-	-	-	-
รวม		89,219,000	18,066,187.36	2,655,900	926,453	-	-	130,671,865	3,627,619.79	110,171,900	22,620,260.15	87,551,639.85	20.53

ตารางที่ 4 รายละเอียดการเบิกใช้งบประมาณแผ่นดิน งบรายได้ (กศ.ปช.และ บกศ.)ประจำปีงบประมาณ พ.ศ. 2559 (จำแนกตามรายละเอียดค่าใช้จ่าย)

ณ เดือน ตุลาคม - ธันวาคม 2558

ลำดับ ปีที่	หน่วยงาน	งบบุคลากร		งบดำเนินงาน		งบลงทุน		งบอุดหนุน		งบรายจ่ายอื่นๆ		รวมทั้งสิ้น จัดสรร	รวมเบิกใช้	คงเหลือ	ร้อยละ การ เบิกใช้
		จัดสรร	เบิกใช้	จัดสรร	เบิกใช้	จัดสรร	เบิกใช้	จัดสรร	เบิกใช้	จัดสรร	เบิกใช้				
1	คณะครุศาสตร์	-	-	4,464,300	1,133,888	3,357,000	-	330,000	49,919	-	-	8,151,300	1,183,807	6,967,493	14.52
2	คณะมนุษยศาสตร์และสังคมศาสตร์	-	-	4,360,700	1,303,347	1,619,800	1,619,800	390,000	81,333	-	-	6,370,500	3,004,479	3,366,021	47.16
3	คณะวิทยาการจัดการ	-	-	4,953,400	1,412,385	2,775,000	2,760,000	300,000	22,279	-	-	8,028,400	4,194,664	3,833,736	52.25
4	คณะวิทยาศาสตร์และเทคโนโลยี	-	-	6,647,400	1,166,887	9,137,800	-	360,000	122,616	-	-	16,145,200	1,289,502	14,855,698	7.99
5	คณะเทคโนโลยีอุตสาหกรรม	-	-	4,251,700	519,510	2,812,000	-	180,000	-	-	-	7,243,700	519,510	6,724,190	7.17
6	คณะเทคโนโลยีการเกษตร	-	-	1,735,600	598,473	2,412,700	2,271,378	90,000	15,000	-	-	4,238,300	2,884,851	1,353,449	68.07
7	วิทยาลัยนวัตกรรมการจัดการ	-	-	13,000,000	3,230,534	-	-	120,000	-	-	-	13,120,000	3,230,534	9,889,466	24.62
8	ศูนย์ กทม.	-	-	600,000	29,010	-	-	-	-	-	-	600,000	29,010	570,990	4.84
9	ศูนย์ สระแก้ว	-	-	1,175,000	108,060	-	-	-	-	-	-	1,175,000	108,060	1,066,940	9.20
10	บัณฑิตวิทยาลัย	-	-	2,400,000	145,367	-	-	-	-	-	-	2,400,000	145,367	2,254,633	6.06
11	สำนักส่งเสริมวิชาการและงานทะเบียน	-	-	38,304,100	9,374,326	395,900	395,900	-	-	1,700,000	455,516	40,400,000	10,225,743	30,174,257	25.31
12	สำนักส่งเสริมการเรียนรู้และบริการวิชาการ	-	-	-	-	80,000	80,000	2,603,200	371,669	-	-	2,683,200	451,669	2,231,531	16.83
13	สำนักวิทยบริการและเทคโนโลยีสารสนเทศ	-	-	3,000,000	206,373	1,860,000	1,687,750	-	-	1,100,000	77,947	5,960,000	1,972,070	3,987,930	33.09
14	สถาบันวิจัยและพัฒนา	-	-	-	-	-	-	21,090,900	12,654,540	3,566,000	1,765,978	24,656,900	14,420,518	10,236,382	58.48
15	สำนักมาตรฐานและจัดการคุณภาพ	-	-	-	-	-	-	-	-	1,000,000	123,653	1,000,000	123,653	876,347	12.37
16	สำนักศึกษาทั่วไป	-	-	2,050,000	267,097	150,000	146,590	-	-	-	-	2,200,000	413,687	1,786,313	18.80
17	สำนักศิลปวัฒนธรรม	-	-	-	-	-	-	785,000	138,170	-	-	785,000	138,170	646,830	17.60
18	สำนักงานอธิการบดี	-	-	-	-	-	-	-	-	-	-	-	-	-	-
19	- กองกลาง	128,044,400	27,819,147	54,079,600	13,604,220	76,334,500	4,396,963	233,034,100	33,761,399	10,048,900	1,189,048	501,541,500	80,770,778	420,770,722	16.10
20	- กองโยบายและแผน	-	-	21,070,000	3,047,587	30,000	29,800	-	-	1,778,400	373,329	22,878,400	3,450,717	19,427,683	15.08
21	- กองพัฒนานักศึกษา	-	-	-	-	-	-	-	-	3,566,000	294,238	3,566,000	294,238	3,271,762	8.25
22	สำนักงานสภามหาวิทยาลัย	-	-	-	-	-	-	-	-	2,000,000	421,455	2,000,000	421,455	1,578,545	21.07
24	ศูนย์วิทยาศาสตร์	-	-	2,300,000	75,906	-	-	-	-	1,752,000	620,559	4,052,000	696,464	3,355,536	17.19
25	ศูนย์ภาษา	-	-	2,200,000	339,727	-	-	1,800,000	47,150	-	-	4,000,000	386,877	3,613,123	9.67
26	หน่วยงานวิเทศสัมพันธ์	-	-	-	-	-	-	-	-	-	-	-	-	-	-
27	หน่วยตรวจสอบภายใน	-	-	-	-	-	-	-	-	-	-	-	-	-	-
28	โรงเรียนสาธิต	-	-	-	-	1,073,731	983,181	47,597,169	10,075,078	-	-	48,670,900	11,058,259	37,612,641	22.72
รวม		128,044,400	27,819,147	166,591,800	36,562,696.21	102,038,431	14,371,362	308,680,369	57,339,153	26,511,300	5,321,722.95	731,866,300	141,414,081.48	590,452,219	19.32

เดือน	%เบิกจ่ายสะสม
เป้าหมาย	100
ตค.58	5.67
พย.58	11.50
ธค.58	19.32
มค.59	-
กพ.59	-
มีค.59	-
เมย.59	-
พค.59	-
มิย.59	-
กค.59	-
สค.59	-
กย.59	-

ตารางที่ 5 แสดงร้อยละผลการเบิกจ่ายงบประมาณสะสม ปีงบประมาณ พ.ศ. 2559

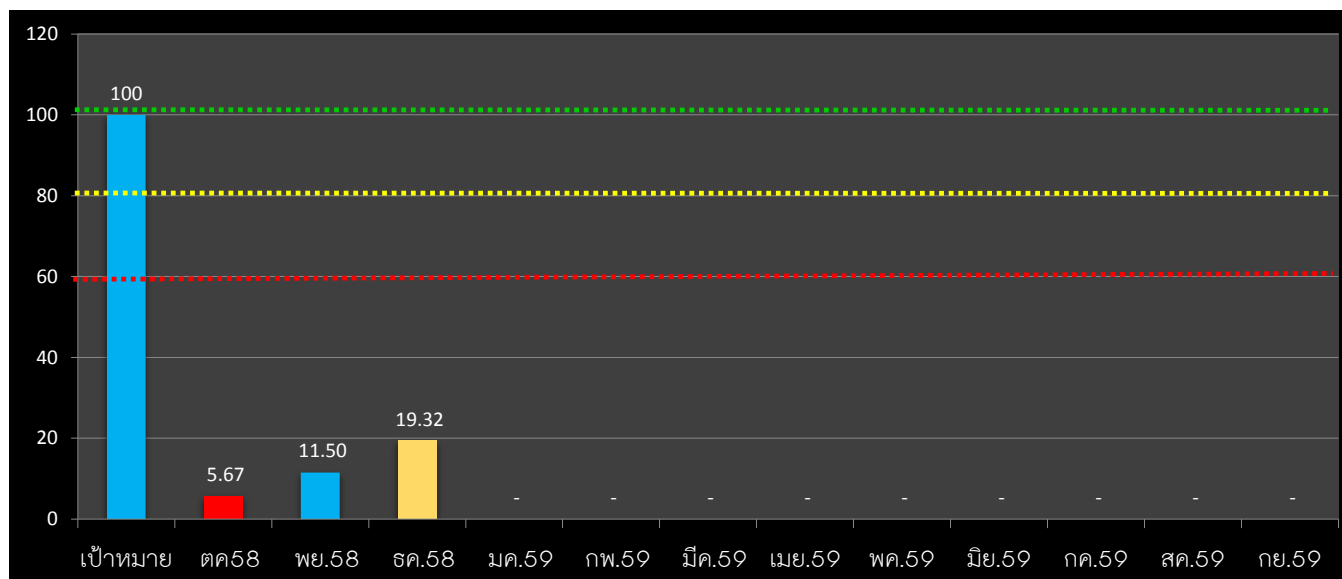

คำอธิบายจากตารางแผนภูมิ



เป็นแผนภูมิแสดงถึงผลเฉลี่ยการเบิกจ่ายของทุกหน่วยงานประกอบด้วยงบประมาณแผ่นดินงบประมาณรายได้(กศ.ปช.และงบ.กศ.)ของเดือน ตค.58 ประเภทงบดำเนินงาน รวมงบบุคลากรและเงินเดือน/ค่าจ้างประจำคิดเป็นร้อยละการเบิกใช้ 5.67 %



เป็นแผนภูมิแสดงถึงผลเฉลี่ยการเบิกจ่ายของทุกหน่วยงานประกอบด้วยงบประมาณแผ่นดินงบประมาณรายได้(กศ.ปช.และงบ.กศ.)ของเดือน ตค.- พย 58 ประเภทงบดำเนินงาน รวมงบบุคลากรและเงินเดือน/ค่าจ้างประจำคิดเป็นร้อยละการเบิกใช้ 11.50% เพิ่มขึ้นจาก ตค. 5.83%



เป็นแผนภูมิแสดงถึงผลเฉลี่ยการเบิกจ่ายของทุกหน่วยงานประกอบด้วยงบประมาณแผ่นดินงบประมาณรายได้(กศ.ปช.และงบ.กศ.)ของเดือน ตค.- ธค 58 ประเภทงบดำเนินงาน รวมงบบุคลากรและเงินเดือน/ค่าจ้างประจำคิดเป็นร้อยละการเบิกใช้ 19.32% เพิ่มขึ้นจาก พย.7.82%

ข้อมูลสรุปจากระบบ 3 มิติ ณ วันที่ 6มค.58

โดย นส.เนตรรินทร์ พิมพ์จันทร์