

ตารางแสดงที่1 รายละเอียดเบิกใช้ประมาณเงินแผ่นดิน ประจำปีงบประมาณ พ.ศ. 2558 (ณ.ตุลาคม- 1 ธันวาคม 2557)

ลำดับ ที่	หน่วยงาน	งบประมาณแผ่นดิน											รวมจัดสรร	รวมเบิกใช้	คงเหลือ	ร้อยละ
		งบบุคลากร		งบดำเนินงาน		งบลงทุน		เบิกใช้	งบอุดหนุน		งบรายจ่ายอื่น					
		จัดสรร	เบิกใช้	จัดสรร	เบิกใช้	ค่าครุภัณฑ์	ค่าที่ดิน และ สิ่งก่อสร้าง		จัดสรร	เบิกใช้	จัดสรร	เบิกใช้				
1	คณะครุศาสตร์		100	1,893,400	237,288.48				180,000	13,446.00			2,073,400.00	250,834.48	1,822,565.52	12.10
2	คณะมนุษยศาสตร์และสังคมศาสตร์			1,549,200	255,535.95				390,000	14,181.79			1,939,200.00	269,717.74	1,669,482.26	13.91
3	คณะวิทยาการจัดการ			1,627,200	379,126.98				300,000	-			1,927,200.00	379,126.98	1,548,073.02	19.67
4	คณะวิทยาศาสตร์และเทคโนโลยี			4,316,400	782,288.47	2,116,100			360,000	32,911.20			6,792,500.00	815,199.67	5,977,300.33	12.00
5	คณะเทคโนโลยีอุตสาหกรรม			2,505,600	306,727.61				180,000	36,926.33			2,685,600.00	343,653.94	2,341,946.06	12.80
6	คณะเทคโนโลยีการเกษตร			765,000	212,580.78	846,000		846,000	90,000	6,500.00			1,701,000.00	1,065,080.78	635,919.22	62.61
7	วิทยาลัยนวัตกรรมการจัดการ			135,000	25,023.03							-	135,000.00	25,023.03	109,976.97	18.54
8	ศูนย์ กทม.			295,000	21,758.80								295,000.00	21,758.80	273,241.20	7.38
9	ศูนย์ สระแก้ว			126,400	68,294.00								126,400.00	68,294.00	58,106.00	54.03
10	บัณฑิตวิทยาลัย												-	-	-	
11	สำนักส่งเสริมวิชาการและงานทะเบียน												-	-	-	
12	สำนักส่งเสริมการเรียนรู้และบริการวิชาการ					29,700			3,103,200	150,385.85			3,132,900.00	150,385.85	2,982,514.15	4.80
13	สำนักวิทยบริการและเทคโนโลยีสารสนเทศ										1,100,000	32,927	1,100,000.00	32,927.35	1,067,072.65	2.99
14	สถาบันวิจัยและพัฒนา								15,060,800	-			15,060,800.00	-	15,060,800.00	-
15	สำนักมาตรฐานและจัดการคุณภาพ										550,000	19,918.94	550,000.00	19,918.94	530,081.06	3.62
16	สำนักศึกษาทั่วไป			500,000	81,795.72								500,000.00	81,795.72	418,204.28	16.36
17	สำนักศิลปวัฒนธรรม								815,000	186,530.00			815,000.00	186,530.00	628,470.00	22.89
18	สำนักงานอธิการบดี												-	-	-	
19	- กองกลาง	87,793,800	12,859,477	20,019,900	3,044,916.07	16,102,600	55,637,500	-	206,087,900	16,677,356.23	2,400,000	57,334	388,041,700.00	32,639,083.36	355,402,616.64	8.41
20	- กองนโยบายและแผน												1,778,400.00	116,213	1,662,187.30	6.53
21	- กองพัฒนานักศึกษา			500,000	-								500,000.00	-	500,000.00	-
22	สำนักงานสภามหาวิทยาลัย												-	-	-	
23	สำนักสิทธิประโยชน์												-	-	-	
24	ศูนย์วิทยาศาสตร์										1,752,000	139,809.39	1,752,000.00	139,809.39	1,612,190.61	7.98
25	ศูนย์ภาษา								1,800,000	29,700.00			1,800,000.00	29,700.00	1,770,300.00	1.65
26	หน่วยงานวิเทศสัมพันธ์												-	-	-	
27	หน่วยตรวจสอบภายใน												-	-	-	
28	โรงเรียนสาธิต								6,862,400	228,141.36			6,862,400.00	228,141.36	6,634,258.64	3.32
รวม		87,793,800	12,859,577.06	34,233,100.000	5,415,335.89	19,094,400	55,637,500	846,000	235,229,300	17,376,078.76	7,580,400.00	366,202.38	439,568,500.00	36,863,194.09	402,705,305.91	8.39

ตารางแสดง 2 รายละเอียดเบิกใช้ประมาณเงินรายได้ ประจำปีงบประมาณ พ.ศ. 2558 (ณ.ตุลาคม- 1ธันวาคม 2557)

จำแนกตามประเภทงบประมาณรายจ่าย ( บ.กศ. )

ลำดับ ที่	หน่วยงาน	งบประมาณรายจ่ายเงินรายได้ บ.กศ.										รวมจัดสรร	รวมเบิกใช้ทั้งสิ้น	คงเหลือ	ร้อยละ
		งบบุคลากร		งบดำเนินงาน		งบลงทุน		งบอุดหนุน		งบรายจ่ายอื่น					
		จัดสรร	เบิกใช้	จัดสรร	เบิกใช้	จัดสรร	เบิกใช้	จัดสรร	เบิกใช้	จัดสรร	เบิกใช้				
1	คณะครุศาสตร์											-	-	-	-
2	คณะมนุษยศาสตร์และสังคมศาสตร์											-	-	-	-
3	คณะวิทยาการจัดการ											-	-	-	-
4	คณะวิทยาศาสตร์และเทคโนโลยี											-	-	-	-
5	คณะเทคโนโลยีอุตสาหกรรม											-	-	-	-
6	คณะเทคโนโลยีการเกษตร											-	-	-	-
7	วิทยาลัยนวัตกรรมการจัดการ											-	-	-	-
8	ศูนย์ กทม.											-	-	-	-
9	ศูนย์ สระแก้ว											-	-	-	-
10	บัณฑิตวิทยาลัย											-	-	-	-
11	สำนักส่งเสริมวิชาการและงานทะเบียน			11,000,000	1,389,510.00					450,000.00	20,665.00	11,450,000.00	1,410,175.00	10,039,825.00	12.32
12	สำนักส่งเสริมการเรียนรู้และบริการวิชาการ											-	-	-	-
13	สำนักวิทยบริการและเทคโนโลยีสารสนเทศ											-	-	-	-
14	สถาบันวิจัยและพัฒนา											-	-	-	-
15	สำนักมาตรฐานและจัดการคุณภาพ											-	-	-	-
16	สำนักศึกษาทั่วไป											-	-	-	-
17	สำนักศิลปวัฒนธรรม											-	-	-	-
18	สำนักงานอธิการบดี											-	-	-	-
19	- กองกลาง	25,000,000	7,117,853.28	32,882,490	4,967,029.79	161,710	161,710.00					58,044,200.00	12,246,593.07	45,797,606.93	21.10
20	- กองนโยบายและแผน											-	-	-	-
21	- กองพัฒนานักศึกษา			600,000	161,131.00							600,000.00	161,131.00	438,869.00	26.86
22	สำนักงานสภามหาวิทยาลัย											-	-	-	-
23	สำนักสิทธิประโยชน์											-	-	-	-
24	ศูนย์วิทยาศาสตร์			200,000	66,256.27							200,000.00	66,256.27	133,743.73	33.13
25	ศูนย์ภาษา											-	-	-	-
26	หน่วยงานวิเทศสัมพันธ์											-	-	-	-
27	หน่วยตรวจสอบภายใน											-	-	-	-
28	โรงเรียนสาธิต							35,000,000	3,707,793.71			35,000,000.00	3,707,793.71	31,292,206.29	10.59
	รวม	25,000,000	7,117,853.28	44,682,490	6,583,927.06	161,710	161,710.00	35,000,000	3,707,793.71	450,000	20,665.00	105,294,200.00	17,591,949.05	87,702,250.95	16.71

ตารางแสดง3 รายละเอียดเบิกใช้ประมาณเงินรายได้ ประจำปีงบประมาณ พ.ศ. 2558 (ณ.ตุลาคม- 1 ธันวาคม 2557)

จำแนกตามประเภทงบประมาณรายจ่าย (กค.ปช. )

ลำดับที่	หน่วยงาน	งบประมาณรายจ่ายเงินรายได้ กค.ปช								รวมจัดสรร	รวมเบิกใช้ทั้งสิ้น	คงเหลือ	ร้อยละ
		งบดำเนินงาน		งบลงทุน		งบอุดหนุน		งบรายจ่ายอื่น					
		จัดสรร	เบิกใช้	จัดสรร	เบิกใช้	จัดสรร	เบิกใช้	จัดสรร	เบิกใช้				
1	คณะครุศาสตร์	3,853,000	312,256.88	400,000						4,253,000	312,257	3,940,743.12	7.34
2	คณะมนุษยศาสตร์และสังคมศาสตร์	6,074,200	790,903.14							6,074,200	790,903	5,283,296.86	13.02
3	คณะวิทยาการจัดการ	8,461,400	591,043.10	2,150,000						10,611,400	591,043	10,020,356.90	5.57
4	คณะวิทยาศาสตร์และเทคโนโลยี	6,112,100	409,612.64							6,112,100	409,613	5,702,487.36	6.70
5	คณะเทคโนโลยีอุตสาหกรรม	4,030,400	520,930.91	400,000	408,898.60					4,430,400	929,830	3,500,570.49	20.99
6	คณะเทคโนโลยีการเกษตร	617,300	49,573.61							617,300	49,574	567,726.39	8.03
7	วิทยาลัยนวัตกรรมการจัดการ	15,925,600	2,953,782.15							15,925,600	2,953,782	12,971,817.85	18.55
8	ศูนย์ กทม.	800,000	75,190.00							800,000	75,190	724,810.00	9.40
9	ศูนย์ สระแก้ว	1,068,600	112,990.29							1,068,600	112,990	955,609.71	10.57
10	บัณฑิตวิทยาลัย	3,430,000	190,329.42	70,000	45,475.00					3,500,000	235,804	3,264,195.58	6.74
11	สำนักส่งเสริมวิชาการและงานทะเบียน	24,250,000	5,012,223.57					15,300,000	56,000.00	39,550,000	5,068,224	34,481,776.43	12.81
12	สำนักส่งเสริมการเรียนรู้และและบริการวิชาการ							45,000,000	-	45,000,000	-	45,000,000.00	-
13	สำนักวิทยบริการและเทคโนโลยีสารสนเทศ	4,000,000	192,462.73							4,000,000	192,463	3,807,537.27	4.81
14	สถาบันวิจัยและพัฒนา							28,666,700	426,179.83	28,666,700	426,180	28,240,520.17	1.49
15	สำนักมาตรฐานและจัดการคุณภาพ							200,000	8,583.94	200,000	8,584	191,416.06	4.29
16	สำนักศึกษาทั่วไป	3,500,000	247,400.24							3,500,000	247,400	3,252,599.76	7.07
17	สำนักศิลปวัฒนธรรม									-	-	-	-
18	สำนักงานอธิการบดี									-	-	-	-
19	- กองกลาง			20,000,000				11,666,800	576,344.00	31,666,800	576,344	31,090,456.00	1.82
20	- กองนโยบายและแผน	20,500,000	2,853,561.86	1,500,000	199,876.00					22,000,000	3,053,438	18,946,562.14	13.88
21	- กองพัฒนานักศึกษา							4,666,700	450,407.63	4,666,700	450,408	4,216,292.37	9.65
22	สำนักงานสภามหาวิทยาลัย			28,335	28,355.00			2,171,665	272,100.80	2,200,000	300,456	1,899,544.20	13.66
23	สำนักสิทธิประโยชน์							53,000,000	4,335,821.96	53,000,000	4,335,822	48,664,178.04	8.18
24	ศูนย์วิทยาศาสตร์									-	-	-	-
25	ศูนย์ภาษา	2,000,000	222,768.78							2,000,000	222,769	1,777,231.22	11.14
26	หน่วยงานวิเทศสัมพันธ์	1,000,000	29,405.17							1,000,000	29,405	970,594.83	2.94
27	หน่วยตรวจสอบภายใน	200,000	41,040.40							200,000	41,040	158,959.60	20.52
28	โรงเรียนสาธิต		-							-	-	-	-
รวม		105,822,600	14,605,474.89	24,548,335	682,604.60	-	-	130,671,865	6,125,438.16	291,042,800	21,413,517.65	269,629,282.35	7.36

หมายเหตุ \*\*

- สำนักส่งเสริมวิชาการและงานทะเบียน ได้รับจัดสรรเพิ่ม ตามมติสภา 15,000,000
- สำนักวิจัยพัฒนา ได้รับจัดสรรเพิ่มตามมติสภา 15,000,000

ตารางที่ 4 รายละเอียดการเบิกใช้งบประมาณแผ่นดิน งบรายได้ (กศ.ปช.และ บกศ.)ประจำปีงบประมาณ พ.ศ. 2558 (จำแนกตามรายละเอียดค่าใช้จ่าย)

(ณ.ตุลาคม- ธันวาคม 2557)

ลำดับ ปีที่	หน่วยงาน	งบบุคลากร		งบดำเนินงาน		งบลงทุน		งบอุดหนุน		งบรายจ่ายอื่นๆ		รวมทั้งสิ้น จัดสรร	รวมเบิกใช้	คงเหลือ	ร้อยละ การ เบิกใช้
		จัดสรร	เบิกใช้	จัดสรร	เบิกใช้	จัดสรร	เบิกใช้	จัดสรร	เบิกใช้	จัดสรร	เบิกใช้				
1	คณะครุศาสตร์			5,746,400.00	549,545.36	400,000.00	-	180,000.00	13,446.00	-	-	6,326,400.00	562,991.36	5,763,408.64	8.90
2	คณะมนุษยศาสตร์และสังคมศาสตร์			7,623,400.00	1,046,439.09	-	-	390,000.00	14,181.79	-	-	8,013,400.00	1,060,620.88	6,952,779.12	13.24
3	คณะวิทยาการจัดการ			10,088,600.00	970,170.08	2,150,000.00	-	300,000.00	-	-	-	12,538,600.00	970,170.08	11,568,429.92	7.74
4	คณะวิทยาศาสตร์และเทคโนโลยี			10,428,500.00	1,191,901.11	2,116,100.00	-	360,000.00	32,911.20	-	-	12,904,600.00	1,224,812.31	11,679,787.69	9.49
5	คณะเทคโนโลยีอุตสาหกรรม			6,536,000.00	827,658.52	400,000.00	408,898.60	180,000.00	36,926.33	-	-	7,116,000.00	1,273,483.45	5,842,516.55	17.90
6	คณะเทคโนโลยีการเกษตร			1,382,300.00	262,154.39	846,000.00	846,000.00	90,000.00	6,500.00	-	-	2,318,300.00	1,114,654.39	1,203,645.61	48.08
7	วิทยาลัยนวัตกรรมการจัดการ			16,060,600.00	2,978,805.18	-	-	-	-	-	-	16,060,600.00	2,978,805.18	13,081,794.82	18.55
8	ศูนย์ กทม.			1,095,000.00	96,948.80	-	-	-	-	-	-	1,095,000.00	96,948.80	998,051.20	8.85
9	ศูนย์ สระแก้ว			1,195,000.00	181,284.29	-	-	-	-	-	-	1,195,000.00	181,284.29	1,013,715.71	15.17
10	บัณฑิตวิทยาลัย			3,430,000.00	190,329.42	70,000.00	45,475.00	-	-	-	-	3,500,000.00	235,804.42	3,264,195.58	6.74
11	สำนักส่งเสริมวิชาการและงานทะเบียน			35,250,000.00	6,401,733.57	-	-	-	-	15,750,000.00	76,665.00	51,000,000.00	6,478,398.57	44,521,601.43	12.70
12	สำนักส่งเสริมการเรียนรู้และบริการวิชาการ			-	-	29,700.00	-	3,103,200.00	150,385.85	45,000,000.00	-	48,132,900.00	150,385.85	47,982,514.15	0.31
13	สำนักวิทยบริการและเทคโนโลยีสารสนเทศ			4,000,000.00	192,462.73	-	-	-	-	1,100,000.00	32,927.35	5,100,000.00	225,390.08	4,874,609.92	4.42
14	สถาบันวิจัยและพัฒนา			-	-	-	-	15,060,800.00	-	28,666,700.00	426,179.83	43,727,500.00	426,179.83	43,301,320.17	0.97
15	สำนักมาตรฐานและจัดการคุณภาพ			-	-	-	-	-	-	750,000.00	28,502.88	750,000.00	28,502.88	721,497.12	3.80
16	สำนักศึกษาทั่วไป			4,000,000.00	329,195.96	-	-	-	-	-	-	4,000,000.00	329,195.96	3,670,804.04	8.23
17	สำนักศิลปวัฒนธรรม			-	-	-	-	815,000.00	186,530.00	-	-	815,000.00	186,530.00	628,470.00	22.89
18	สำนักงานอธิการบดี			-	-	-	-	-	-	-	-	-	-	-	-
19	- กองกลาง	112,793,800.00	19,977,330.34	52,902,390.00	8,011,945.86	91,901,810.00	161,710.00	206,087,900.00	16,677,356.23	14,066,800.00	633,678.00	477,752,700.00	45,462,020.43	432,290,679.57	9.52
20	- กองนโยบายและแผน			20,500,000.00	2,853,561.86	1,500,000.00	199,876.00	-	-	1,778,400.00	116,212.70	23,778,400.00	3,169,650.56	20,608,749.44	13.33
21	- กองพัฒนานักศึกษา			1,100,000.00	161,131.00	-	-	-	-	4,666,700.00	450,407.63	5,766,700.00	611,538.63	5,155,161.37	10.60
22	สำนักงานสภามหาวิทยาลัย			-	-	28,335.00	28,355.00	-	-	2,171,665.00	272,100.80	2,200,000.00	300,455.80	1,899,544.20	13.66
23	สำนักสิทธิประโยชน์			-	-	-	-	-	-	53,000,000.00	4,335,821.96	53,000,000.00	4,335,821.96	48,664,178.04	8.18
24	ศูนย์วิทยาศาสตร์			200,000.00	66,256.27	-	-	-	-	1,752,000.00	139,809.39	1,952,000.00	206,065.66	1,745,934.34	10.56
25	ศูนย์ภาษา			2,000,000.00	222,768.78	-	-	1,800,000.00	29,700.00	-	-	3,800,000.00	252,468.78	3,547,531.22	6.64
26	หน่วยงานวิเทศสัมพันธ์			1,000,000.00	29,405.17	-	-	-	-	-	-	1,000,000.00	29,405.17	970,594.83	2.94
27	หน่วยตรวจสอบภายใน			200,000.00	41,040.40	-	-	-	-	-	-	200,000.00	41,040.40	158,959.60	20.52
28	โรงเรียนสาธิต			-	-	-	-	41,862,400.00	3,935,935.07	-	-	41,862,400.00	3,935,935.07	37,926,464.93	9.40
รวม		112,793,800.00	19,977,330.34	184,738,190.00	26,604,737.84	99,441,945.00	1,690,314.60	270,229,300.00	21,083,872.47	168,702,265.00	6,512,305.54	835,905,500.00	75,868,560.79	760,036,939.21	9.08

เดือน	%
เป้าหมาย	100
ตค.57	4.21
พย.57	9.08
ธค.57	-
มค.58	-
กพ.58	-
มีค.58	-
เมย.58	-
พค.58	-
มิย.58	-
กค.58	-
สค.58	-
กย.58	-

ตารางที่ 5 แสดงร้อยละผลการเบิกจ่ายงบประมาณสะสมเปรียบเทียบกับเป้าหมายการเบิกจ่ายรายเดือน ปีงบประมาณ พ.ศ. 2558

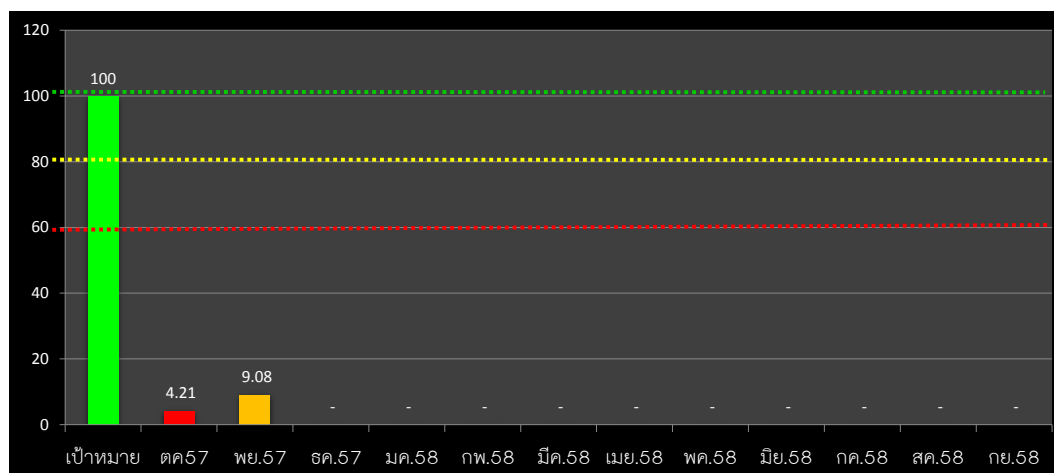

#### คำอธิบายจากตารางแผนภูมิ

- เป็นแผนภูมิแสดงถึงผลเฉลี่ยการเบิกจ่ายของทุกหน่วยงานประกอบด้วยงบประมาณแผ่นดินงบประมาณรายได้(กศ.ปช.และงบบ.กศ.)ของเดือน ตค.57 ประเภทดำเนินงาน รวมงบบุคลากรและเงินเดือน/ค่าจ้างประจำคิดเป็นร้อยละการเบิกใช้ 4.21 %
- เป็นแผนภูมิแสดงถึงผลเฉลี่ยการเบิกจ่ายของทุกหน่วยงานประกอบด้วยงบประมาณแผ่นดินงบประมาณรายได้(กศ.ปช.และงบบ.กศ.)ของเดือน ตค.57 ประเภทดำเนินงาน รวมงบบุคลากรและเงินเดือน/ค่าจ้างประจำคิดเป็นร้อยละการเบิกใช้ 9.08 % เพิ่มขึ้นจากเดือน ตค.4.87%

ข้อมูลสรุปจากระบบ 3 มิติ ณ วันที่ 1 ธค.57

โดย นส.เนตรศรีนทร์ พิมพ์จันทร์