

ตารางแสดงที่ 1 รายละเอียดเบิกใช้ประมาณเงินแผ่นดิน ประจำปีงบประมาณ พ.ศ. 2558

| ลำดับที่ | หน่วยงาน | งบประมาณแผ่นดิน | | | | | | | | | | | รวมเบิกใช้ | คงเหลือ | ร้อยละ | | |
|----------|--|-----------------|--------------|---------------|------------|---------------|--------------------------|---------|----------------|-----------|---------------|-----------|------------|----------------|---------------|----------------|-------|
| | | งบบุคลากร | | งบดำเนินงาน | | งบลงทุน | | เบิกใช้ | งบอุดหนุน | | งบรายจ่ายอื่น | | | | | รวมจัดสรร | |
| | | จัดสรร | เบิกใช้ | จัดสรร | เบิกใช้ | ค่าครุภัณฑ์ | ค่าที่ดินและสิ่งก่อสร้าง | | จัดสรร | เบิกใช้ | จัดสรร | เบิกใช้ | | | | | |
| 1 | คณะครุศาสตร์ | | | 1,893,400 | 65,962 | | | | 180,000 | | | | | 2,073,400.00 | 65,961.58 | 2,007,438.42 | 3.18 |
| 2 | คณะมนุษยศาสตร์และสังคมศาสตร์ | | | 1,549,200 | 36,627 | | | | 390,000 | 41,237 | | | | 1,939,200.00 | 77,864.10 | 1,861,335.90 | 4.02 |
| 3 | คณะวิทยาการจัดการ | | | 1,627,200 | 102,009 | | | | 300,000 | | | | | 1,927,200.00 | 102,009.43 | 1,825,190.57 | 5.29 |
| 4 | คณะวิทยาศาสตร์และเทคโนโลยี | | | 4,316,400 | 153,601 | 2,116,100 | | | 360,000 | | | | | 6,792,500.00 | 153,600.58 | 6,638,899.42 | 2.26 |
| 5 | คณะเทคโนโลยีอุตสาหกรรม | | | 2,505,600 | | | | | 180,000 | | | | | 2,685,600.00 | - | 2,685,600.00 | - |
| 6 | คณะเทคโนโลยีการเกษตร | | | 765,000 | | 846,000 | | | 90,000 | | | | | 1,701,000.00 | - | 1,701,000.00 | - |
| 7 | วิทยาลัยนวัตกรรมการจัดการ | | | 135,000 | 6,206 | | | | | | | - | | 135,000.00 | 6,206.00 | 128,794.00 | 4.60 |
| 8 | ศูนย์ กทม. | | | 295,000 | | | | | | | | | | 295,000.00 | - | 295,000.00 | - |
| 9 | ศูนย์ สระแก้ว | | | 126,400 | 900 | | | | | | | | | 126,400.00 | 900.00 | 125,500.00 | 0.71 |
| 10 | บัณฑิตวิทยาลัย | | | | | | | | | | | | | - | - | - | - |
| 11 | สำนักส่งเสริมวิชาการและงานทะเบียน | | | | | | | | | | | | | - | - | - | - |
| 12 | สำนักส่งเสริมการเรียนรู้และบริการวิชาการ | | | | | 29,700 | | | 3,103,200 | 107,205 | | | | 3,132,900.00 | 107,205.00 | 3,025,695.00 | 3.42 |
| 13 | สำนักวิทยบริการและเทคโนโลยีสารสนเทศ | | | | | | | | | | 1,100,000 | | | 1,100,000.00 | - | 1,100,000.00 | - |
| 14 | สถาบันวิจัยและพัฒนา | | | | | | | | 15,060,800 | | | | | 15,060,800.00 | - | 15,060,800.00 | - |
| 15 | สำนักมาตรฐานและจัดการคุณภาพ | | | | | | | | | | 550,000 | 19,918.94 | | 550,000.00 | 19,918.94 | 530,081.06 | 3.62 |
| 16 | สำนักศึกษาทั่วไป | | | 500,000 | 66,136 | | | | | | | | | 500,000.00 | 66,135.72 | 433,864.28 | 13.23 |
| 17 | สำนักศิลปวัฒนธรรม | | | | | | | | 815,000 | | | | | 815,000.00 | - | 815,000.00 | - |
| 18 | สำนักงานอธิการบดี | | | | | | | | | | | | | - | - | - | - |
| 19 | - กองกลาง | 87,793,800 | 6,479,467 | 20,019,900 | 265,180 | 16,102,600 | 55,637,500 | | 206,087,900 | 7,684,904 | 2,400,000 | | | 388,041,700.00 | 14,429,551.41 | 373,612,148.59 | 3.72 |
| 20 | - กองโอบายและแผน | | | | | | | | | | 1,778,400 | 4,451 | | 1,778,400.00 | 4,451.20 | 1,773,948.80 | 0.25 |
| 21 | - กองพัฒนานักศึกษา | | | 500,000 | | | | | | | | | | 500,000.00 | - | 500,000.00 | - |
| 22 | สำนักงานสภามหาวิทยาลัย | | | | | | | | | | | | | - | - | - | - |
| 23 | สำนักสิทธิประโยชน์ | | | | | | | | | | | | | - | - | - | - |
| 24 | ศูนย์วิทยาศาสตร์ | | | | | | | | | | 1,752,000 | 47,036 | | 1,752,000.00 | 47,036.22 | 1,704,963.78 | 2.68 |
| 25 | ศูนย์ภาษา | | | | | | | | 1,800,000 | 29,700 | | | | 1,800,000.00 | 29,700.00 | 1,770,300.00 | 1.65 |
| 26 | หน่วยงานวิเทศสัมพันธ์ | | | | | | | | | | | | | - | - | - | - |
| 27 | หน่วยตรวจสอบภายใน | | | | | | | | | | | | | - | - | - | - |
| 28 | โรงเรียนสาธิต | | | | | | | | 6,862,400 | 8,400 | | | | 6,862,400.00 | 8,400.00 | 6,854,000.00 | 0.12 |
| รวม | | 87,793,800.00 | 6,479,467.06 | 34,233,100.00 | 698,814.31 | 19,094,400.00 | 55,637,500.00 | | 235,229,300.00 | 8,400.00 | 7,580,400.00 | 71,406.36 | | 439,568,500.00 | 15,118,940.18 | 424,449,559.82 | 3.44 |

ตารางแสดง 2 รายละเอียดเบิกใช้ประมาณเงินรายได้ ประจำปีงบประมาณ พ.ศ. 2558

จำแนกตามประเภทงบประมาณรายจ่าย (บ.กศ.)

| ลำดับ ที่ | หน่วยงาน | งบประมาณรายจ่ายเงินรายได้ บ.กศ. | | | | | | | | | | รวมจัดสรร | รวมเบิกใช้ ทั้งสิ้น | คงเหลือ | ร้อยละ |
|--------------|--|---------------------------------|--------------|---------------|--------------|---------|---------|---------------|--------------|---------------|---------|----------------|------------------------|---------------|--------|
| | | งบบุคลากร | | งบดำเนินงาน | | งบลงทุน | | งบอุดหนุน | | งบรายจ่ายอื่น | | | | | |
| | | จัดสรร | เบิกใช้ | จัดสรร | เบิกใช้ | จัดสรร | เบิกใช้ | จัดสรร | เบิกใช้ | จัดสรร | เบิกใช้ | | | | |
| 1 | คณะครุศาสตร์ | | | | | | | | | | | - | - | - | - |
| 2 | คณะมนุษยศาสตร์และสังคมศาสตร์ | | | | | | | | | | | - | - | - | - |
| 3 | คณะวิทยาการจัดการ | | | | | | | | | | | - | - | - | - |
| 4 | คณะวิทยาศาสตร์และเทคโนโลยี | | | | | | | | | | | - | - | - | - |
| 5 | คณะเทคโนโลยีอุตสาหกรรม | | | | | | | | | | | - | - | - | - |
| 6 | คณะเทคโนโลยีการเกษตร | | | | | | | | | | | - | - | - | - |
| 7 | วิทยาลัยนวัตกรรมการจัดการ | | | | | | | | | | | - | - | - | - |
| 8 | ศูนย์ กทม. | | | | | | | | | | | - | - | - | - |
| 9 | ศูนย์ สระแก้ว | | | | | | | | | | | - | - | - | - |
| 10 | บัณฑิตวิทยาลัย | | | | | | | | | | | - | - | - | - |
| 11 | สำนักส่งเสริมวิชาการและงานทะเบียน | | | 11,000,000.00 | 766,710.00 | | | | | 450,000.00 | | 11,450,000.00 | 766,710.00 | 10,683,290.00 | 6.70 |
| 12 | สำนักส่งเสริมการเรียนรู้และบริการวิชาการ | | | | | | | | | | | - | - | - | - |
| 13 | สำนักวิทยบริการและเทคโนโลยีสารสนเทศ | | | | | | | | | | | - | - | - | - |
| 14 | สถาบันวิจัยและพัฒนา | | | | | | | | | | | - | - | - | - |
| 15 | สำนักมาตรฐานและจัดการคุณภาพ | | | | | | | | | | | - | - | - | - |
| 16 | สำนักศึกษาทั่วไป | | | | | | | | | | | - | - | - | - |
| 17 | สำนักศิลปวัฒนธรรม | | | | | | | | | | | - | - | - | - |
| 18 | สำนักงานอธิการบดี | | | | | | | | | | | - | - | - | - |
| 19 | - กองกลาง | 25,000,000.00 | 3,570,280.28 | 33,044,200.00 | 4,794,134.37 | | | | | | | 58,044,200.00 | 8,364,414.65 | 49,679,785.35 | 14.41 |
| 20 | - กองนโยบายและแผน | | | | | | | | | | | - | - | - | - |
| 21 | - กองพัฒนานักศึกษา | | | 600,000.00 | 106,310.00 | | | | | | | 600,000.00 | 106,310.00 | 493,690.00 | 17.72 |
| 22 | สำนักงานสภามหาวิทยาลัย | | | | | | | | | | | - | - | - | - |
| 23 | สำนักสิทธิประโยชน์ | | | | | | | | | | | - | - | - | - |
| 24 | ศูนย์วิทยาศาสตร์ | | | 200,000.00 | | | | | | | | 200,000.00 | - | 200,000.00 | - |
| 25 | ศูนย์ภาษา | | | | | | | | | | | - | - | - | - |
| 26 | หน่วยงานวิเทศสัมพันธ์ | | | | | | | | | | | - | - | - | - |
| 27 | หน่วยตรวจสอบภายใน | | | | | | | | | | | - | - | - | - |
| 28 | โรงเรียนสาธิต | | | | | | | 35,000,000.00 | 1,414,533.35 | | | 35,000,000.00 | 1,414,533.35 | 33,585,466.65 | 4.04 |
| รวม | | 25,000,000.00 | 3,570,280.28 | 44,844,200.00 | 5,667,154.37 | - | | 35,000,000.00 | 1,414,533.35 | 450,000.00 | | 105,294,200.00 | 10,651,968.00 | 94,642,232.00 | 10.12 |

ตารางแสดง3รายละเอียดเบิกใช้ประมาณเงินรายได้ ประจำปีงบประมาณ พ.ศ. 2558

จำแนกตามประเภทงบประมาณรายจ่าย (กศ.ปช.)

| ลำดับที่ | หน่วยงาน | งบประมาณรายจ่ายเงินรายได้ กศ.ปช | | | | | | | | รวมจัดสรร | รวมเบิกใช้ทั้งสิ้น | คงเหลือ | ร้อยละ |
|------------|---|---------------------------------|---------------------|-------------------|---------------|-----------|----------|--------------------|---------------------|--------------------|--------------------|-----------------------|-------------|
| | | งบดำเนินงาน | | งบลงทุน | | งบอุดหนุน | | งบรายจ่ายอื่น | | | | | |
| | | จัดสรร | เบิกใช้ | จัดสรร | เบิกใช้ | จัดสรร | เบิกใช้ | จัดสรร | เบิกใช้ | | | | |
| 1 | คณะครุศาสตร์ | 3,853,000 | 126,005.89 | 400,000 | | | | | | 4,253,000 | 126,006 | 4,126,994.11 | 2.96 |
| 2 | คณะมนุษยศาสตร์และสังคมศาสตร์ | 6,074,200 | 314,859.94 | | | | | | | 6,074,200 | 314,860 | 5,759,340.06 | 5.18 |
| 3 | คณะวิทยาการจัดการ | 8,461,400 | 237,233.51 | 2,150,000 | | | | | | 10,611,400 | 237,234 | 10,374,166.49 | 2.24 |
| 4 | คณะวิทยาศาสตร์และเทคโนโลยี | 6,112,100 | 126,722.06 | | | | | | | 6,112,100 | 126,722 | 5,985,377.94 | 2.07 |
| 5 | คณะเทคโนโลยีอุตสาหกรรม | 4,030,400 | - | 400,000 | | | | | | 4,430,400 | - | 4,430,400.00 | - |
| 6 | คณะเทคโนโลยีการเกษตร | 617,300 | - | | | | | | | 617,300 | - | 617,300.00 | - |
| 7 | วิทยาลัยนวัตกรรมการจัดการ | 15,925,600 | 938,046.86 | | | | | | | 15,925,600 | 938,047 | 14,987,553.14 | 5.89 |
| 8 | ศูนย์ กทม. | 800,000 | | | | | | | | 800,000 | - | 800,000.00 | - |
| 9 | ศูนย์ สระแก้ว | 1,068,600 | 41,805.85 | | | | | | | 1,068,600 | 41,806 | 1,026,794.15 | 3.91 |
| 10 | บัณฑิตวิทยาลัย | 3,430,000 | | 70,000 | | | | | | 3,500,000 | - | 3,500,000.00 | - |
| 11 | สำนักส่งเสริมวิชาการและงานทะเบียน | 24,250,000 | | | | | | 15,300,000 | | 39,550,000 | - | 39,550,000.00 | - |
| 12 | สำนักส่งเสริมการเรียนรู้และและบริการวิชาการ | | | | | | | 45,000,000 | | 45,000,000 | - | 45,000,000.00 | - |
| 13 | สำนักวิทยบริการและเทคโนโลยีสารสนเทศ | 4,000,000 | | | | | | | | 4,000,000 | - | 4,000,000.00 | - |
| 14 | สถาบันวิจัยและพัฒนา | | | | | | | 28,666,700 | 13,443.84 | 28,666,700 | 13,444 | 28,653,256.16 | 0.05 |
| 15 | สำนักมาตรฐานและจัดการคุณภาพ | | | | | | | 200,000 | | 200,000 | - | 200,000.00 | - |
| 16 | สำนักศึกษาทั่วไป | 3,500,000 | 78,260.82 | | | | | | | 3,500,000 | 78,261 | 3,421,739.18 | 2.24 |
| 17 | สำนักศิลปวัฒนธรรม | | | | | | | | | - | - | - | - |
| 18 | สำนักงานอธิการบดี | | | | | | | | | - | - | - | - |
| 19 | - กองกลาง | | | 20,000,000 | | | | 11,666,800 | 168,453.00 | 31,666,800 | 168,453 | 31,498,347.00 | 0.53 |
| 20 | - กองนโยบายและแผน | 20,500,000 | 1,389,190.29 | 1,500,000 | | | | | | 22,000,000 | 1,389,190 | 20,610,809.71 | 6.31 |
| 21 | - กองพัฒนานักศึกษา | | | | | | | 4,666,700 | 182,994.82 | 4,666,700 | 182,995 | 4,483,705.18 | 3.92 |
| 22 | สำนักงานสภามหาวิทยาลัย | | 133,542.70 | 28,335 | 28,355 | | | 2,171,665 | | 2,200,000 | 161,898 | 2,038,102.30 | 7.36 |
| 23 | สำนักสิทธิประโยชน์ | | | | | | | 53,000,000 | 4,335,821.96 | 53,000,000 | 4,335,822 | 48,664,178.04 | 8.18 |
| 24 | ศูนย์วิทยาศาสตร์ | | | | | | | | | - | - | - | - |
| 25 | ศูนย์ภาษา | 2,000,000 | | | | | | | | 2,000,000 | - | 2,000,000.00 | - |
| 26 | หน่วยงานวิเทศสัมพันธ์ | 1,000,000 | 28,174.88 | | | | | | | 1,000,000 | 28,175 | 971,825.12 | 2.82 |
| 27 | หน่วยตรวจสอบภายใน | 200,000 | 41,040.40 | | | | | | | 200,000 | 41,040 | 158,959.60 | 20.52 |
| 28 | โรงเรียนสาธิต | | - | | | | | | | - | - | - | - |
| รวม | | 105,822,600 | 3,454,883.20 | 24,548,335 | 28,355 | - | - | 130,671,865 | 4,700,713.62 | 291,042,800 | 8,183,952 | 282,858,848.18 | 2.81 |

หมายเหตุ **

- สำนักส่งเสริมวิชาการและงานทะเบียน ได้รับจัดสรรเพิ่ม ตามมติสภา 15,000,000
- สำนักวิจัยพัฒนา ได้รับจัดสรรเพิ่มตามมติสภา 15,000,000

ตารางที่ 5 รายละเอียดการเบิกใช้งบประมาณแผ่นดิน งบรายได้ (กศ.ปช.และ บกศ.)ประจำปีงบประมาณ พ.ศ. 2558 (จำแนกตามรายละเอียดค่าใช้จ่าย)

| ลำดับที่ | หน่วยงาน | งบบุคลากร | | งบดำเนินงาน | | งบลงทุน | | งบอุดหนุน | | งบรายจ่ายอื่นๆ | | รวมทั้งสิ้น จัดสรร | รวมเบิกใช้ | คงเหลือ | ร้อยละ การ เบิกใช้ |
|------------|--|-----------------------|----------------------|-----------------------|---------------------|----------------------|------------------|-----------------------|---------------------|-----------------------|---------------------|-----------------------|----------------------|-----------------------|--------------------------|
| | | จัดสรร | เบิกใช้ | จัดสรร | เบิกใช้ | จัดสรร | เบิกใช้ | จัดสรร | เบิกใช้ | จัดสรร | เบิกใช้ | | | | |
| 1 | คณะครุศาสตร์ | | | 5,746,400.00 | 191,967.47 | 400,000.00 | - | 180,000.00 | - | - | - | 6,326,400.00 | 191,967.47 | 6,134,432.53 | 3.03 |
| 2 | คณะมนุษยศาสตร์และสังคมศาสตร์ | | | 7,623,400.00 | 351,486.94 | - | - | 390,000.00 | 41,237.10 | - | - | 8,013,400.00 | 392,724.04 | 7,620,675.96 | 4.90 |
| 3 | คณะวิทยาการจัดการ | | | 10,088,600.00 | 339,242.94 | 2,150,000.00 | - | 300,000.00 | - | - | - | 12,538,600.00 | 339,242.94 | 12,199,357.06 | 2.71 |
| 4 | คณะวิทยาศาสตร์และเทคโนโลยี | | | 10,428,500.00 | 280,322.64 | 2,116,100.00 | - | 360,000.00 | - | - | - | 12,904,600.00 | 280,322.64 | 12,624,277.36 | 2.17 |
| 5 | คณะเทคโนโลยีอุตสาหกรรม | | | 6,536,000.00 | - | 400,000.00 | - | 180,000.00 | - | - | - | 7,116,000.00 | - | 7,116,000.00 | 0.00 |
| 6 | คณะเทคโนโลยีการเกษตร | | | 1,382,300.00 | - | 846,000.00 | - | 90,000.00 | - | - | - | 2,318,300.00 | - | 2,318,300.00 | 0.00 |
| 7 | วิทยาลัยนวัตกรรมการจัดการ | | | 16,060,600.00 | 944,252.86 | - | - | - | - | - | - | 16,060,600.00 | 944,252.86 | 15,116,347.14 | 5.88 |
| 8 | ศูนย์ กทม. | | | 1,095,000.00 | - | - | - | - | - | - | - | 1,095,000.00 | - | 1,095,000.00 | 0.00 |
| 9 | ศูนย์ สระแก้ว | | | 1,195,000.00 | 42,705.85 | - | - | - | - | - | - | 1,195,000.00 | 42,705.85 | 1,152,294.15 | 3.57 |
| 10 | บัณฑิตวิทยาลัย | | | 3,430,000.00 | - | 70,000.00 | - | - | - | - | - | 3,500,000.00 | - | 3,500,000.00 | 0.00 |
| 11 | สำนักส่งเสริมวิชาการและงานทะเบียน | | | 35,250,000.00 | 766,710.00 | - | - | - | - | 15,750,000.00 | - | 51,000,000.00 | 766,710.00 | 50,233,290.00 | 1.50 |
| 12 | สำนักส่งเสริมการเรียนรู้และบริการวิชาการ | | | - | - | 29,700.00 | - | 3,103,200.00 | 107,205.00 | 45,000,000.00 | - | 48,132,900.00 | 107,205.00 | 48,025,695.00 | 0.22 |
| 13 | สำนักวิทยบริการและเทคโนโลยีสารสนเทศ | | | 4,000,000.00 | - | - | - | - | - | 1,100,000.00 | - | 5,100,000.00 | - | 5,100,000.00 | 0.00 |
| 14 | สถาบันวิจัยและพัฒนา | | | - | - | - | - | 15,060,800.00 | - | 28,666,700.00 | 13,443.84 | 43,727,500.00 | 13,443.84 | 43,714,056.16 | 0.03 |
| 15 | สำนักมาตรฐานและจัดการคุณภาพ | | | - | - | - | - | - | - | 750,000.00 | 19,918.94 | 750,000.00 | 19,918.94 | 730,081.06 | 2.66 |
| 16 | สำนักศึกษาทั่วไป | | | 4,000,000.00 | 144,396.54 | - | - | - | - | - | - | 4,000,000.00 | 144,396.54 | 3,855,603.46 | 3.61 |
| 17 | สำนักศิลปวัฒนธรรม | | | - | - | - | - | 815,000.00 | - | - | - | 815,000.00 | - | 815,000.00 | 0.00 |
| 18 | สำนักงานอธิการบดี | | | - | - | - | - | - | - | - | - | - | - | - | - |
| 19 | - กองกลาง | 112,793,800.00 | 10,049,747.34 | 53,064,100.00 | 5,059,314.37 | 91,740,100.00 | - | 206,087,900.00 | 7,684,904.35 | 14,066,800.00 | 168,453.00 | 477,752,700.00 | 22,962,419.06 | 454,790,280.94 | 4.81 |
| 20 | - กองนโยบายและแผน | | | 20,500,000.00 | 1,389,190.29 | 1,500,000.00 | - | - | - | 1,778,400.00 | 4,451.20 | 23,778,400.00 | 1,393,641.49 | 22,384,758.51 | 5.86 |
| 21 | - กองพัฒนานักศึกษา | | | 1,100,000.00 | 106,310.00 | - | - | - | - | 4,666,700.00 | 182,994.82 | 5,766,700.00 | 289,304.82 | 5,477,395.18 | 5.02 |
| 22 | สำนักงานสภามหาวิทยาลัย | | | - | 133,542.70 | 28,335.00 | 28,355.00 | - | - | 2,171,665.00 | - | 2,200,000.00 | 161,897.70 | 2,038,102.30 | 7.36 |
| 23 | สำนักสิทธิประโยชน์ | | | - | - | - | - | - | - | 53,000,000.00 | 4,335,821.96 | 53,000,000.00 | 4,335,821.96 | 48,664,178.04 | 8.18 |
| 24 | ศูนย์วิทยาศาสตร์ | | | 200,000.00 | - | - | - | - | - | 1,752,000.00 | 47,036.22 | 1,952,000.00 | 47,036.22 | 1,904,963.78 | 2.41 |
| 25 | ศูนย์ภาษา | | | 2,000,000.00 | - | - | - | 1,800,000.00 | 29,700.00 | - | - | 3,800,000.00 | 29,700.00 | 3,770,300.00 | 0.78 |
| 26 | หน่วยงานวิเทศสัมพันธ์ | | | 1,000,000.00 | 28,174.88 | - | - | - | - | - | - | 1,000,000.00 | 28,174.88 | 971,825.12 | 2.82 |
| 27 | หน่วยตรวจสอบภายใน | | | 200,000.00 | 41,040.40 | - | - | - | - | - | - | 200,000.00 | 41,040.40 | 158,959.60 | 20.52 |
| 28 | โรงเรียนสาธิต | | | - | - | - | - | 41,862,400.00 | 1,422,933.35 | - | - | 41,862,400.00 | 1,422,933.35 | 40,439,466.65 | 3.40 |
| รวม | | 112,793,800.00 | 10,049,747.34 | 184,899,900.00 | 9,818,657.88 | 99,280,235.00 | 28,355.00 | 270,229,300.00 | 9,285,979.80 | 138,702,265.00 | 4,772,119.98 | 805,905,500.00 | 33,954,860.00 | 771,950,640.00 | 4.21 |

| เดือน | %เบิกจ่ายสะสม |
|----------|---------------|
| เป้าหมาย | 100 |
| ตค.57 | 4.21 |
| พย.57 | - |
| ธค.57 | - |
| มค.58 | - |
| กพ.58 | - |
| มีค.58 | - |
| เมย.58 | - |
| พค.58 | - |
| มิย.58 | - |
| กค.58 | - |
| สค.58 | - |
| กย.58 | - |

ตารางที่ 6 แสดงร้อยละผลการเบิกจ่ายงบประมาณสะสมเปรียบเทียบกับเป้าหมายการเบิกจ่ายรายเดือน ปีงบประมาณ พ.ศ. 2558

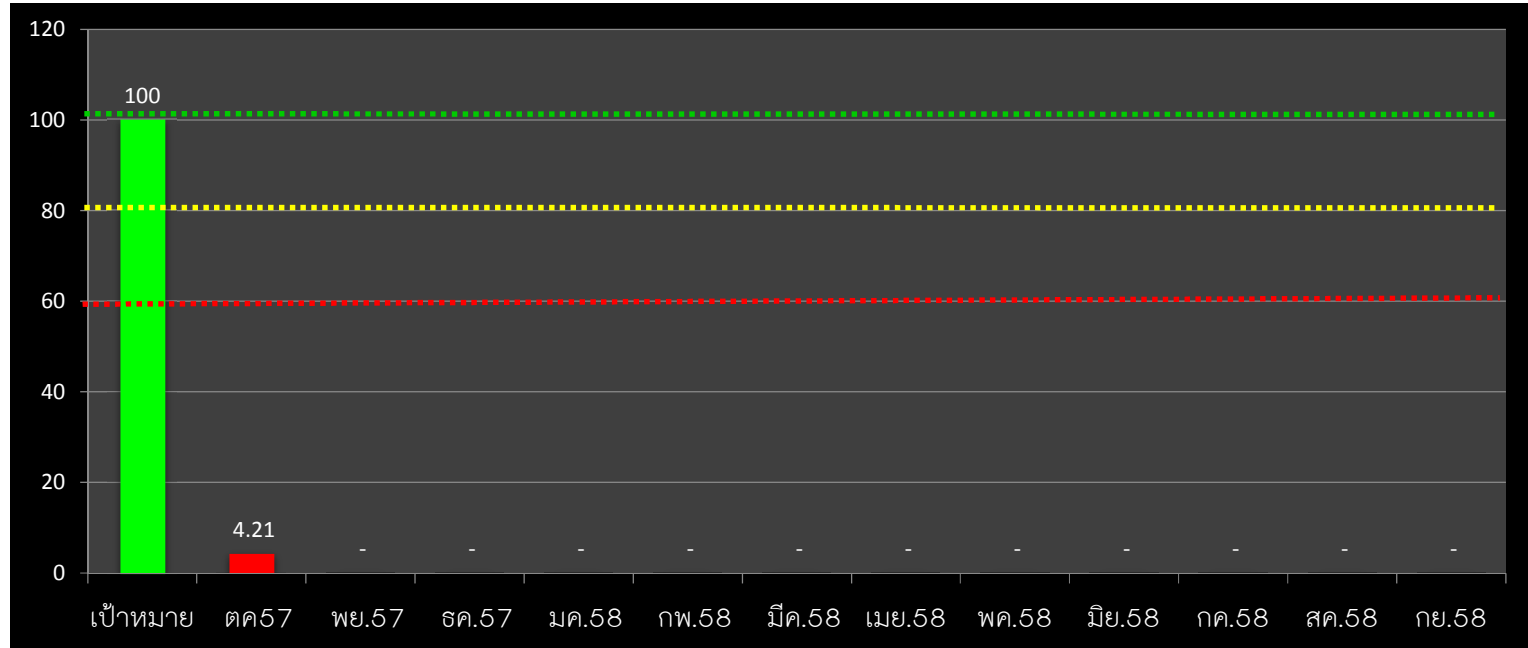

คำอธิบายจากตารางแผนภูมิ



เป็นแผนภูมิแสดงถึงผลเฉลี่ยการเบิกจ่ายของทุกหน่วยงานประกอบด้วยงบประมาณแผ่นดินงบประมาณรายได้(กศ.ปช.และงบ.บ.กศ.)ของเดือน ตค.57 ปรภทงบดำเนินงาน รวมงบบุคลากรและเงินเดือน/ค่าจ้างประจำคิดเป็นร้อยละการเบิกใช้ 4.21 %

ข้อมูลสรุปจากระบบ 3 มิติ ณ วันที่ 3 พย.57

โดย นส.เนตรศรีนทร์ พิมพ์จันทร์