



บันทึกข้อความ

ส่วนราชการ สำนักส่งเสริมวิชาการและงานทะเบียน

ที่ อว ๐๖๓๐.๑๑ / ๖๖๕

วันที่ ๑๓ สิงหาคม ๒๕๖๒

เรื่อง ขออนุมัติปริญญาบัตร ระดับปริญญาตรี

เรียน ประธานสภาวิชาการมหาวิทยาลัยราชภัฏวไลยอลงกรณ์ ในพระบรมราชูปถัมภ์

ด้วยคณะกรรมการวิชาการ มหาวิทยาลัยราชภัฏวไลยอลงกรณ์ ในพระบรมราชูปถัมภ์ ได้พิจารณา
ก้านกรองผลการเรียนของนักศึกษาเต็มเวลาจันทร์ – ศุกร์ และนักศึกษาเต็มเวลา เสาร์ – อาทิตย์ ที่เรียนครบ
ตามหลักสูตร และมีคุณสมบัติที่สำเร็จการศึกษาระดับปริญญาตรี ประจำปีการศึกษา ๒๕๖๒ ในวันที่
๘ สิงหาคม ๒๕๖๒ แยกเป็นหลักสูตร ดังนี้

หลักสูตรวิทยาศาสตรบัณฑิต	จำนวน	๙	ราย
หลักสูตรศิลปศาสตรบัณฑิต	จำนวน	๓	ราย
หลักสูตรบริหารธุรกิจบัณฑิต	จำนวน	๑๑	ราย
หลักสูตรบัญชีบัณฑิต	จำนวน	๓๒	ราย
หลักสูตรเทคโนโลยีบัณฑิต	จำนวน	๑๙	ราย
หลักสูตรวิศวกรรมศาสตรบัณฑิต	จำนวน	๓	ราย
หลักสูตรรัฐประศาสนศาสตรบัณฑิต	จำนวน	๑	ราย
รวมทั้งสิ้น		๗๘	ราย

จึงเรียนมาเพื่อโปรดพิจารณา

(รองศาสตราจารย์ศศินันท์ เศรษฐวัฒน์บดี)

ประธานคณะกรรมการวิชาการ

มหาวิทยาลัยราชภัฏวไลยอลงกรณ์ ในพระบรมราชูปถัมภ์

บัญชีสรุปจำนวนผู้สำเร็จการศึกษาที่ขออนุมัติการให้ปริญญาบัตร
มหาวิทยาลัยราชภัฏวไลยอลงกรณ์ ในพระบรมราชูปถัมภ์ จังหวัดปทุมธานี

ระดับปริญญาตรี

ชื่อปริญญา	ปริญญาตรีเกียรตินิยม				ปริญญาตรี		รวม
	อันดับ 1		อันดับ 2		ชาย	หญิง	
	ชาย	หญิง	ชาย	หญิง			
ภาคปกติ							
วิทยาศาสตร์บัณฑิต	0	0	0	0	0	8	8
ศิลปศาสตรบัณฑิต	0	0	0	0	0	3	3
บริหารธุรกิจบัณฑิต	1	0	0	0	1	1	3
บัญชีบัณฑิต	0	0	1	0	1	17	19
เทคโนโลยีบัณฑิต	0	0	1	0	9	0	10
รัฐประศาสนศาสตรบัณฑิต	0	0	0	0	0	1	1
รวม	1	0	2	0	11	30	44
ภาคพิเศษ							
วิทยาศาสตร์บัณฑิต	0	0	0	0	0	1	1
บริหารธุรกิจบัณฑิต	0	0	0	0	4	4	8
บัญชีบัณฑิต	0	0	0	0	1	12	13
เทคโนโลยีบัณฑิต	0	0	0	0	8	1	9
วิศวกรรมศาสตรบัณฑิต	0	0	0	0	3	0	3
รวม	0	0	0	0	16	18	34
รวมทั้งหมด	1	0	2	0	27	48	78

ตรวจสอบความถูกต้องแล้ว

ลงชื่อ..........นายทะเบียน
(ผู้ช่วยศาสตราจารย์คชินทร์ โทกนุทาภรณ์)
รองผู้อำนวยการสำนักส่งเสริมวิชาการและงานทะเบียน

บัญชีสรุปจำนวนผู้สำเร็จการศึกษา วิทยาศาสตร์บัณฑิต
มหาวิทยาลัยราชภัฏวไลยอลงกรณ์ ในพระบรมราชูปถัมภ์ จังหวัดปทุมธานี

ระดับปริญญาตรี

สาขาวิชา	ปริญญาตรีเกียรตินิยม				ปริญญาตรี		รวม
	อันดับ 1		อันดับ 2		ชาย	หญิง	
	ชาย	หญิง	ชาย	หญิง			
ภาคปกติ เกษตรศาสตร์	0	0	0	0	0	8	8
รวม	0	0	0	0	0	8	8
ภาคพิเศษ อิเล็กทรอนิกส์สื่อสารและคอมพิวเตอร์	0	0	0	0	0	1	1
รวม	0	0	0	0	0	1	1
รวมทั้งหมด	0	0	0	0	0	9	9

ตรวจสอบความถูกต้องแล้ว

ลงชื่อ..........นายทะเบียน

(ผู้ช่วยศาสตราจารย์คชินทร์ โกขุนทด)

รองผู้อำนวยการสำนักส่งเสริมวิชาการและงานทะเบียน

บัญชีรายชื่อผู้สำเร็จการศึกษา

มหาวิทยาลัยราชภัฏวไลยอลงกรณ์ ในพระบรมราชูปถัมภ์ จังหวัดปทุมธานี ปีการศึกษา 2562

1

วิทยาศาสตร์บัณฑิต

ลำดับที่	เลขประจำตัว	ชื่อ-สกุล	วันเข้าศึกษา	วันอนุมัติจบ	น.ก.	คะแนนเฉลี่ย	ประเภทนักศึกษา	หมายเหตุ
วิทยาศาสตร์บัณฑิต								
สาขาวิชาเกษตรศาสตร์								
1	58122500102	นางสาวสาลิณี สารผื่น	17 ส.ค. 2558	8 ส.ค. 2562	135	2.76	ภาคปกติ	
2	58122500113	นางสาวกรมล เกตุปราษฎ์	17 ส.ค. 2558	8 ส.ค. 2562	135	2.68	ภาคปกติ	
3	58122500116	นางสาวสุภาวัลย์ เฟ็งสวัสดิ์	17 ส.ค. 2558	8 ส.ค. 2562	135	2.33	ภาคปกติ	
4	58122500118	นางสาวสุทธิกานต์ บัวเขียว	17 ส.ค. 2558	8 ส.ค. 2562	135	3.19	ภาคปกติ	
5	58122500124	นางสาวภัทรวดี สันทาลุนัย	17 ส.ค. 2558	8 ส.ค. 2562	135	3.18	ภาคปกติ	
6	58122500128	นางสาวอมรรัตน์ ชินฤทธิ์	17 ส.ค. 2558	8 ส.ค. 2562	135	2.64	ภาคปกติ	
7	58122500133	นางสาวสุนิสา หลิมเทศ	17 ส.ค. 2558	8 ส.ค. 2562	135	2.95	ภาคปกติ	
8	58122500134	นางสาวกัลยาณี คงเมือง	17 ส.ค. 2558	8 ส.ค. 2562	135	2.52	ภาคปกติ	
สาขาวิชาอิเล็กทรอนิกส์สื่อสารและคอมพิวเตอร์								
9	59222770114	นางสาวไอลยวิรินทร์ พานทอง	27 ส.ค. 2559	8 ส.ค. 2562	137	3.08	ภาคพิเศษ	

ตรวจสอบและตรวจทานถูกต้องแล้ว

(ลงชื่อ)



นายทะเบียน

(ผู้ช่วยศาสตราจารย์คชินทร์ โกกนุทาภรณ์)

รองผู้อำนวยการสำนักส่งเสริมวิชาการและงานทะเบียน

5

บัญชีสรุปจำนวนผู้สำเร็จการศึกษา ศิลปศาสตรบัณฑิต
มหาวิทยาลัยราชภัฏวไลยอลงกรณ์ ในพระบรมราชูปถัมภ์ จังหวัดปทุมธานี

ระดับปริญญาตรี

สาขาวิชา	ปริญญาตรีเกียรตินิยม				ปริญญาตรี		รวม
	อันดับ 1		อันดับ 2		ชาย	หญิง	
	ชาย	หญิง	ชาย	หญิง			
ภาคปกติ สังคมศาสตร์เพื่อการพัฒนา(การพัฒนาสังคมและความมั่นคงของมนุษย์)	0	0	0	0	0	2	2
การจัดการการบริการและการโรงแรม (หลักสูตรภาษาอังกฤษ)	0	0	0	0	0	1	1
รวม	0	0	0	0	0	3	3
รวมทั้งหมด	0	0	0	0	0	3	3

ตรวจสอบความถูกต้องแล้ว

ลงชื่อ..........นายทะเบียน
(ผู้ช่วยศาสตราจารย์คชินทร์ โทกนุทาภรณ์)
รองผู้อำนวยการสำนักส่งเสริมวิชาการและงานทะเบียน

บัญชีรายชื่อผู้สำเร็จการศึกษา

มหาวิทยาลัยราชภัฏวไลยอลงกรณ์ ในพระบรมราชูปถัมภ์ จังหวัดปทุมธานี ปีการศึกษา 2562

1

ศิลปศาสตรบัณฑิต

ลำดับที่	เลขประจำตัว	ชื่อ-สกุล	วันเข้าศึกษา	วันอนุมัติจบ	น.ก.	คะแนนเฉลี่ย	ประเภทนักศึกษา	หมายเหตุ
ศิลปศาสตรบัณฑิต								
สาขาวิชาสังคมศาสตร์เพื่อการพัฒนา(การพัฒนาสังคมและความมั่นคงของมนุษย์)								
1	58124660204	นางสาวจันทกานต์ ศรีสุข	17 ส.ค. 2558	8 ส.ค. 2562	133	2.11	ภาคปกติ	
2	58124660215	นางสาวชญานันท์ สมบูรณ์พร้อม	17 ส.ค. 2558	8 ส.ค. 2562	133	2.36	ภาคปกติ	
สาขาวิชาการจัดการการบริการและการโรงแรม (หลักสูตรภาษาอังกฤษ)								
3	58123370103	นางสาวปัทมา พุสาโรนา	17 ส.ค. 2558	8 ส.ค. 2562	136	3.20	ภาคปกติ	

ตรวจสอบและตรวจทานถูกต้องแล้ว

(ลงชื่อ)



นายทะเบียน

(ผู้ช่วยศาสตราจารย์คชินทร์ โภกนุทาภรณ์)

รองผู้อำนวยการสำนักส่งเสริมวิชาการและงานทะเบียน

บัญชีสรุปจำนวนผู้สำเร็จการศึกษา บริหารธุรกิจบัณฑิต
มหาวิทยาลัยราชภัฏวไลยอลงกรณ์ ในพระบรมราชูปถัมภ์ จังหวัดปทุมธานี

ระดับปริญญาตรี

สาขาวิชา	ปริญญาตรีเกียรตินิยม				ปริญญาตรี		รวม
	อันดับ 1		อันดับ 2		ชาย	หญิง	
	ชาย	หญิง	ชาย	หญิง			
ภาคปกติ							
การจัดการธุรกิจการบิน (หลักสูตรนานาชาติ)	0	0	0	0	1	0	1
การจัดการธุรกิจค้าปลีก	0	0	0	0	0	1	1
การจัดการโลจิสติกส์และซัพพลายเชน	1	0	0	0	0	0	1
รวม	1	0	0	0	1	1	3
ภาคพิเศษ							
การจัดการทั่วไป	0	0	0	0	2	2	4
การจัดการโลจิสติกส์และซัพพลายเชน	0	0	0	0	1	1	2
คอมพิวเตอร์ธุรกิจ	0	0	0	0	1	1	2
รวม	0	0	0	0	4	4	8
รวมทั้งหมด	1	0	0	0	5	5	11

ตรวจสอบความถูกต้องแล้ว

ลงชื่อ..........นายทะเบียน
(ผู้ช่วยศาสตราจารย์คชินทร์ โทกนุทาภรณ์)
รองผู้อำนวยการสำนักส่งเสริมวิชาการและงานทะเบียน

บัญชีรายชื่อผู้สำเร็จการศึกษา

มหาวิทยาลัยราชภัฏวไลยอลงกรณ์ ในพระบรมราชูปถัมภ์ จังหวัดปทุมธานี ปีการศึกษา 2562

1

บริหารธุรกิจบัณฑิต

ลำดับที่	เลขประจำตัว	ชื่อ-สกุล	วันเข้าศึกษา	วันอนุมัติจบ	น.ก.	คะแนนเฉลี่ย	ประเภทนักศึกษา	หมายเหตุ
บริหารธุรกิจบัณฑิต เกียรตินิยมอันดับ 1								
สาขาวิชาการจัดการโลจิสติกส์และซัพพลายเชน								
1	58123470220	นายสุพจน์ มุกสี	17 ส.ค. 2558	8 ส.ค. 2562	133	3.85	ภาคปกติ	
บริหารธุรกิจบัณฑิต								
สาขาวิชาการจัดการทั่วไป								
2	56223180437	นายวรากร ธาราชีพ	17 พ.ค. 2557	8 ส.ค. 2562	139	2.00	ภาคพิเศษ	
3	58523180106	นางสาวยุวดี เต็มพันธุ์	20 ก.พ. 2559	8 ส.ค. 2562	136	3.24	ภาคพิเศษ	
4	58523180107	นางกัญญา เขาวนต์	20 ก.พ. 2559	8 ส.ค. 2562	133	3.36	ภาคพิเศษ	โอนรายวิชา 12น.ก.
5	58523180121	นายชนะชัย ผาดผ่อง	20 ก.พ. 2559	8 ส.ค. 2562	133	3.03	ภาคพิเศษ	
สาขาวิชาการจัดการธุรกิจการบิน (หลักสูตรนานาชาติ)								
6	58123350123	นายชินพรรณ์ เศรษฐศิริดิษฐ์	17 ส.ค. 2558	8 ส.ค. 2562	139	3.31	ภาคปกติ	ผลการเรียนมี D และ F
สาขาวิชาการจัดการธุรกิจค้าปลีก								
7	56123430109	นางสาวณภัตรา บุญยะสินธ์	3 มิ.ย. 2556	8 ส.ค. 2562	136	2.42	ภาคปกติ	
สาขาวิชาการจัดการโลจิสติกส์และซัพพลายเชน								
8	56223470301	นางสาววรรณพร ทวีศิลป์	17 พ.ค. 2557	8 ส.ค. 2562	129	2.15	ภาคพิเศษ	
9	56223470314	นายสิทธิชัย คำอ่อน	17 พ.ค. 2557	8 ส.ค. 2562	129	2.80	ภาคพิเศษ	
สาขาวิชาคอมพิวเตอร์ธุรกิจ								
10	57223650205	นางสาวอัญธิกานต์ ทรัพย์เมธาวีโชติ	13 มิ.ย. 2558	8 ส.ค. 2562	136	2.94	ภาคพิเศษ	
11	57223650214	นายทิวา เกตุทิม	13 มิ.ย. 2558	8 ส.ค. 2562	136	2.56	ภาคพิเศษ	

ตรวจสอบและตรวจทานถูกต้องแล้ว

(ลงชื่อ) นายทะเบียน
 (ผู้ช่วยศาสตราจารย์คชินทร์ โภกนุทาภรณ์)
 รองผู้อำนวยการสำนักส่งเสริมวิชาการและงานทะเบียน

บัญชีสรุปจำนวนผู้สำเร็จการศึกษา บัญชีบัณฑิต
มหาวิทยาลัยราชภัฏวไลยอลงกรณ์ ในพระบรมราชูปถัมภ์ จังหวัดปทุมธานี

ระดับปริญญาตรี

สาขาวิชา	ปริญญาตรีเกียรตินิยม				ปริญญาตรี		รวม
	อันดับ 1		อันดับ 2		ชาย	หญิง	
	ชาย	หญิง	ชาย	หญิง			
ภาคปกติ การบัญชี	0	0	1	0	1	17	19
รวม	0	0	1	0	1	17	19
ภาคพิเศษ การบัญชี	0	0	0	0	1	12	13
รวม	0	0	0	0	1	12	13
รวมทั้งหมด	0	0	1	0	2	29	32

ตรวจสอบความถูกต้องแล้ว

ลงชื่อ..........นายทะเบียน
(ผู้ช่วยศาสตราจารย์คชินทร์ โกขุนทด)

รองผู้อำนวยการสำนักส่งเสริมวิชาการและงานทะเบียน

บัญชีรายชื่อผู้สำเร็จการศึกษา

มหาวิทยาลัยราชภัฏวไลยอลงกรณ์ ในพระบรมราชูปถัมภ์ จังหวัดปทุมธานี ปีการศึกษา 2562

10

1

บัญชีบัณฑิต

ลำดับที่	เลขประจำตัว	ชื่อ-สกุล	วันเข้าศึกษา	วันอนุมัติจบ	น.ก.	คะแนนเฉลี่ย	ประเภทนักศึกษา	หมายเหตุ
บัญชีบัณฑิต เกียรตินิยมอันดับ 2								
การบัญชี								
1	58123600323	นายคมสันต์ จันทร์งาม	17 ส.ค. 2558	8 ส.ค. 2562	139	3.42	ภาคปกติ	
บัญชีบัณฑิต								
การบัญชี								
2	57123600139	ว่าที่ร้อยตรีหญิงจิระภา จันทรสวรรณ	18 ส.ค. 2557	8 ส.ค. 2562	139	2.64	ภาคพิเศษ	
3	57123600201	นางสาวแอนนา แอนเซน	18 ส.ค. 2557	8 ส.ค. 2562	139	3.05	ภาคพิเศษ	
4	57223600202	ว่าที่ร้อยตรีชัยชนะ พันธุ์เวหา	13 มิ.ย. 2558	8 ส.ค. 2562	139	2.24	ภาคพิเศษ	
5	57223600251	นางณัฐสุดา ดอกดี	13 มิ.ย. 2558	8 ส.ค. 2562	139	2.29	ภาคพิเศษ	
6	57223600312	นางสาววิภาวดี นามคง	13 มิ.ย. 2558	8 ส.ค. 2562	139	2.96	ภาคพิเศษ	
7	58123600112	นางสาวชนัญชิตา สามัคคี	17 ส.ค. 2558	8 ส.ค. 2562	139	3.20	ภาคปกติ	
8	58123600150	นางสาวเฟื่องฟ้า หลวงศรี	17 ส.ค. 2558	8 ส.ค. 2562	139	2.17	ภาคปกติ	
9	58123600204	นางสาวเก๋ากาญจนพร สุขัง	17 ส.ค. 2558	8 ส.ค. 2562	139	3.34	ภาคปกติ	ผลการเรียนมี D
10	58123600205	นางสาวณัฐวรรณ ตะเคียนงาม	17 ส.ค. 2558	8 ส.ค. 2562	139	3.18	ภาคปกติ	
11	58123600214	นางสาววันวิสาข์ แสงสอง	17 ส.ค. 2558	8 ส.ค. 2562	139	2.86	ภาคปกติ	
12	58123600219	นางสาววงศิยา สุขสุมิตร	17 ส.ค. 2558	8 ส.ค. 2562	139	2.88	ภาคพิเศษ	
13	58123600234	นางสาวทัศนีย์วรรณ ขจรบุรี	17 ส.ค. 2558	8 ส.ค. 2562	139	2.78	ภาคปกติ	
14	58123600236	นางสาวมนัสชนก สายเมฆ	17 ส.ค. 2558	8 ส.ค. 2562	139	3.23	ภาคปกติ	
15	58123600241	นางสาวจิตาภา ขลิบเงิน	17 ส.ค. 2558	8 ส.ค. 2562	139	2.66	ภาคปกติ	
16	58123600248	นางสาววราลี เหล่าเขตรกิจ	17 ส.ค. 2558	8 ส.ค. 2562	139	3.01	ภาคปกติ	
17	58123600316	นางสาวธัญญเรศ จันทอม	17 ส.ค. 2558	8 ส.ค. 2562	139	3.25	ภาคปกติ	ผลการเรียนมี D
18	58123600319	นางสาวสุภัทสร งามทรัพย์	17 ส.ค. 2558	8 ส.ค. 2562	139	2.94	ภาคปกติ	
19	58123600330	นายสถาพร สุขเทศ	17 ส.ค. 2558	8 ส.ค. 2562	139	2.74	ภาคปกติ	
20	58123600332	นางสาวประภาภรณ์ สมบูรณ์ยิ่ง	17 ส.ค. 2558	8 ส.ค. 2562	139	3.32	ภาคปกติ	ผลการเรียนมี D
21	58123600336	นางสาวอภิญา พูนแก้ว	17 ส.ค. 2558	8 ส.ค. 2562	139	3.17	ภาคปกติ	
22	58123600337	นางสาวสุพัชรา แต่งโสภา	17 ส.ค. 2558	8 ส.ค. 2562	139	2.73	ภาคปกติ	
23	58123600338	นางสาวพัชราภรณ์ สุขเป็ง	17 ส.ค. 2558	8 ส.ค. 2562	139	3.20	ภาคปกติ	
24	58123600340	นางสาวชมพู สมศรี	17 ส.ค. 2558	8 ส.ค. 2562	139	2.68	ภาคปกติ	
25	58123600342	นางสาวศศิประภา ครองบุญ	17 ส.ค. 2558	8 ส.ค. 2562	139	2.41	ภาคปกติ	
26	58223600106	นางสาวนันทน์ เป็ล้องหนองเรา	20 ก.พ. 2559	8 ส.ค. 2562	139	3.44	ภาคพิเศษ	โอนรายวิชา 24น.
27	58223600107	นางสาวยงจิต วงศ์คำจันทร์	20 ก.พ. 2559	8 ส.ค. 2562	139	3.59	ภาคพิเศษ	โอนรายวิชา 30น.
28	58223600109	นางสาวนงนภัส ลม้ายกุล	20 ก.พ. 2559	8 ส.ค. 2562	139	3.75	ภาคพิเศษ	โอนรายวิชา 33น.
29	58223600117	นางสาวก่องกาญจณี ถมกลาง	20 ก.พ. 2559	8 ส.ค. 2562	139	3.37	ภาคพิเศษ	โอนรายวิชา 15น.

บัญชีบัณฑิต

ลำดับที่	เลขประจำตัว	ชื่อ-สกุล	11	วันเข้าศึกษา	วันอนุมัติจบ	นศ.	คะแนนเฉลี่ย	ประเภทนักศึกษา	หมายเหตุ
30	58223600119	นางจิราพร มานิตพรสุทธิ์		20 ก.พ. 2559	8 ส.ค. 2562	139	3.91	ภาคพิเศษ	โอนรายวิชา 30นศ.
31	58223600120	นางสาววรรณมา บุญมี		20 ก.พ. 2559	8 ส.ค. 2562	139	3.75	ภาคพิเศษ	โอนรายวิชา 30นศ.
32	58223600124	นางสาวชนัญฐา มั่งสา		20 ก.พ. 2559	8 ส.ค. 2562	139	3.32	ภาคพิเศษ	โอนรายวิชา 27นศ.

ตรวจสอบและตรวจทานถูกต้องแล้ว

(ลงชื่อ)



นายทะเบียน

(ผู้ช่วยศาสตราจารย์คชินทร์ โภกนุทาภรณ์)

รองผู้อำนวยการสำนักส่งเสริมวิชาการและงานทะเบียน

บัญชีสรุปจำนวนผู้สำเร็จการศึกษา เทคโนโลยีบัณฑิต
มหาวิทยาลัยราชภัฏวไลยอลงกรณ์ ในพระบรมราชูปถัมภ์ จังหวัดปทุมธานี

ระดับปริญญาตรี

สาขาวิชา	ปริญญาตรีเกียรตินิยม				ปริญญาตรี		รวม
	อันดับ 1		อันดับ 2		ชาย	หญิง	
	ชาย	หญิง	ชาย	หญิง			
ภาคปกติ							
เทคโนโลยีวิศวกรรมกลุ่มวิชาวิศวกรรมไฟฟ้า	0	0	1	0	6	0	7
เทคโนโลยีวิศวกรรมกลุ่มวิชาวิศวกรรมเครื่องกล	0	0	0	0	3	0	3
รวม	0	0	1	0	9	0	10
ภาคพิเศษ							
เทคโนโลยีวิศวกรรมกลุ่มวิชาวิศวกรรมการจัดการอุตสาหกรรม	0	0	0	0	8	1	9
รวม	0	0	0	0	8	1	9
รวมทั้งหมด	0	0	1	0	17	1	19

ตรวจสอบความถูกต้องแล้ว

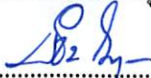
ลงชื่อ..........นายทะเบียน
(ผู้ช่วยศาสตราจารย์คชินทร์ โกขุนทดกรณ์)
รองผู้อำนวยการสำนักส่งเสริมวิชาการและงานทะเบียน

บัญชีรายชื่อผู้สำเร็จการศึกษา

มหาวิทยาลัยราชภัฏวไลยอลงกรณ์ ในพระบรมราชูปถัมภ์ จังหวัดปทุมธานี ปีการศึกษา 25

13

1

เทคโนโลยีบัณฑิต

ลำดับที่	เลขประจำตัว	ชื่อ-สกุล	วันเข้าศึกษา	วันอนุมัติจบ	น.ก.	คะแนนเฉลี่ย	ประเภทนักศึกษา	หมายเหตุ
เทคโนโลยีบัณฑิต เกียรตินิยมอันดับ 2								
สาขาวิชาเทคโนโลยีวิศวกรรมกลุ่มวิชาวิศวกรรมไฟฟ้า								
1	58125010110	นายวราวุฒิ พุ่มแดง	17 ส.ค. 2558	8 ส.ค. 2562	133	3.47	ภาคปกติ	
เทคโนโลยีบัณฑิต								
สาขาวิชาเทคโนโลยีวิศวกรรมกลุ่มวิชาวิศวกรรมไฟฟ้า								
2	58125010104	นายอภิเชษฐ์ โดสน	17 ส.ค. 2558	8 ส.ค. 2562	133	2.59	ภาคปกติ	
3	58125010105	นายปริญญา จั่นคง	17 ส.ค. 2558	8 ส.ค. 2562	133	2.77	ภาคปกติ	
4	58125010107	นายทรัพย์สิน กาศย์แก้ว	17 ส.ค. 2558	8 ส.ค. 2562	133	2.98	ภาคปกติ	
5	58125010113	นายนุรพันธ์ เกษาพร	17 ส.ค. 2558	8 ส.ค. 2562	133	2.82	ภาคปกติ	
6	58125010120	นายศุภกิตติ วิเศษภักดี	17 ส.ค. 2558	8 ส.ค. 2562	133	2.65	ภาคปกติ	
7	58125010133	นายณรงค์ชัย พูลศิลป์	17 ส.ค. 2558	8 ส.ค. 2562	133	3.27	ภาคปกติ	ผลการเรียนมี D
สาขาวิชาเทคโนโลยีวิศวกรรมกลุ่มวิชาวิศวกรรมการจัดการอุตสาหกรรม								
8	57122820108	นายภูมินทร์ โขสิต	18 ส.ค. 2557	8 ส.ค. 2562	134	2.90	ภาคพิเศษ	
9	57225030101	นายวิศรุต พลธิรักษ์	4 ต.ค. 2557	8 ส.ค. 2562	134	3.84	ภาคพิเศษ	โอนรายวิชา 19นค.
10	57225030102	นางสาวไบเฟิร์น ศรีเทพ	4 ต.ค. 2557	8 ส.ค. 2562	134	3.54	ภาคพิเศษ	ระยะเวลาการศึกษาเกิน
11	57225030103	นายประจักษ์ บุปผางษ์	4 ต.ค. 2557	8 ส.ค. 2562	134	3.28	ภาคพิเศษ	ระยะเวลาการศึกษาเกิน
12	57225030104	นายนครินทร์ พิมพ์ภักดี	4 ต.ค. 2557	8 ส.ค. 2562	134	2.94	ภาคพิเศษ	
13	57225030106	นายปิ่นณรงค์ พิมพ์ภักดี	4 ต.ค. 2557	8 ส.ค. 2562	134	3.24	ภาคพิเศษ	
14	57225030108	นายเทียนชัย สีทองดี	4 ต.ค. 2557	8 ส.ค. 2562	134	3.13	ภาคพิเศษ	
15	57225030113	นายพงษ์ชาญ ธีรบัณฑิตกุล	4 ต.ค. 2557	8 ส.ค. 2562	134	3.59	ภาคพิเศษ	ระยะเวลาการศึกษาเกิน
16	57225030115	นายสุทธิศักดิ์ ไวลิขิต	4 ต.ค. 2557	8 ส.ค. 2562	134	3.63	ภาคพิเศษ	ระยะเวลาการศึกษาเกิน
สาขาวิชาเทคโนโลยีวิศวกรรมกลุ่มวิชาวิศวกรรมเครื่องกล								
17	58125040112	นายเขมรินทร์ สมผลึก	17 ส.ค. 2558	8 ส.ค. 2562	134	2.56	ภาคปกติ	
18	58125040122	นายรัฐพล คารุนาติลาเกอร์	17 ส.ค. 2558	8 ส.ค. 2562	134	2.34	ภาคปกติ	
19	58125040208	นายปิยนันท์ ยิ้มใส	17 ส.ค. 2558	8 ส.ค. 2562	134	2.03	ภาคปกติ	

ตรวจสอบและตรวจทานถูกต้องแล้ว

(ลงชื่อ)



นายทะเบียน

(ผู้ช่วยศาสตราจารย์คชินทร์ โภกนุทาภรณ์)

รองผู้อำนวยการสำนักส่งเสริมวิชาการและงานทะเบียน

บัญชีสรุปจำนวนผู้สำเร็จการศึกษา วิศวกรรมศาสตรบัณฑิต
มหาวิทยาลัยราชภัฏวไลยอลงกรณ์ ในพระบรมราชูปถัมภ์ จังหวัดปทุมธานี

ระดับปริญญาตรี

สาขาวิชา	ปริญญาตรีเกียรตินิยม				ปริญญาตรี		รวม
	อันดับ 1		อันดับ 2		ชาย	หญิง	
	ชาย	หญิง	ชาย	หญิง			
ภาคพิเศษ วิศวกรรมอัตโนมัติ	0	0	0	0	3	0	3
รวม	0	0	0	0	3	0	3
รวมทั้งหมด	0	0	0	0	3	0	3

ตรวจสอบความถูกต้องแล้ว

ลงชื่อ..........นายทะเบียน

(ผู้ช่วยศาสตราจารย์คชินทร์ โกขุนทากรณ์)

รองผู้อำนวยการสำนักส่งเสริมวิชาการและงานทะเบียน

บัญชีรายชื่อผู้สำเร็จการศึกษา

มหาวิทยาลัยราชภัฏวไลยอลงกรณ์ ในพระบรมราชูปถัมภ์ จังหวัดปทุมธานี ปีการศึกษา 2562

1

วิศวกรรมศาสตรบัณฑิต

ลำดับที่	เลขประจำตัว	ชื่อ-สกุล	วันเข้าศึกษา	วันอนุมัติจบ	น.ก.	คะแนนเฉลี่ย	ประเภทนักศึกษา	หมายเหตุ
วิศวกรรมศาสตรบัณฑิต								
สาขาวิชาวิศวกรรมอัตโนมัติ								
1	58222960104	นายโสภิต อัจใจ	20 ก.พ. 2559	8 ส.ค. 2562	136	3.17	ภาคพิเศษ	
2	58222960112	นายสมศักดิ์ ย่างกุ้ง	20 ก.พ. 2559	8 ส.ค. 2562	139	3.39	ภาคพิเศษ	โอนรายวิชา 30น.ก.
3	58222960116	นายณัฐนันท์ ธีัญญาภัก	20 ก.พ. 2559	8 ส.ค. 2562	137	3.63	ภาคพิเศษ	โอนรายวิชา 22น.ก.

ตรวจสอบและตรวจทานถูกต้องแล้ว

(ลงชื่อ)



นายทะเบียน

(ผู้ช่วยศาสตราจารย์คชินทร์ โทกนุทากรณ์)

รองผู้อำนวยการสำนักส่งเสริมวิชาการและงานทะเบียน

บัญชีสรุปจำนวนผู้สำเร็จการศึกษา รัฐประศาสนศาสตรบัณฑิต
มหาวิทยาลัยราชภัฏวไลยอลงกรณ์ ในพระบรมราชูปถัมภ์ จังหวัดปทุมธานี

ระดับปริญญาตรี

สาขาวิชา	ปริญญาตรีเกียรตินิยม				ปริญญาตรี		รวม
	อันดับ 1		อันดับ 2		ชาย	หญิง	
	ชาย	หญิง	ชาย	หญิง			
ภาคปกติ รัฐประศาสนศาสตร์	0	0	0	0	0	1	1
รวม	0	0	0	0	0	1	1
รวมทั้งหมด	0	0	0	0	0	1	1

ตรวจสอบความถูกต้องแล้ว

ลงชื่อ..........นายทะเบียน
(ผู้ช่วยศาสตราจารย์คชินทร์ โกขุนทด)

รองผู้อำนวยการสำนักส่งเสริมวิชาการและงานทะเบียน

บัญชีรายชื่อผู้สำเร็จการศึกษา

มหาวิทยาลัยราชภัฏวไลยอลงกรณ์ ในพระบรมราชูปถัมภ์ จังหวัดปทุมธานี ปีการศึกษา 2562

1

รัฐประศาสนศาสตรบัณฑิต

ลำดับที่	เลขประจำตัว	ชื่อ-สกุล	วันเข้าศึกษา	วันอนุมัติจบ	น.ก.	คะแนนเฉลี่ย	ประเภทนักศึกษา	หมายเหตุ
		รัฐประศาสนศาสตรบัณฑิต						
		สาขาวิชารัฐประศาสนศาสตร์						
1	55123330143	นางสาวรัชณี จั๊ยะอาจ	5 มิ.ย. 2555	8 ส.ค. 2562	141	2.05	ภาคปกติ	

ตรวจสอบและตรวจทานถูกต้องแล้ว

(ลงชื่อ)



นายทะเบียน

(ผู้ช่วยศาสตราจารย์คชินทร์ โภกนุทากรณ์)

รองผู้อำนวยการสำนักส่งเสริมวิชาการและงานทะเบียน

**ร้อยละของผู้สำเร็จการศึกษาระดับปริญญาตรี
คณะเทคโนโลยีการเกษตร
อนุมัติผลการศึกษา วันที่ 8 สิงหาคม 2562**

คณะเทคโนโลยีการเกษตร	จำนวน นักศึกษา	อนุมัติก่อน 8 ส.ค. 62	อนุมัติ 8 ส.ค. 62	คงเหลือ 8 ส.ค. 62	ร้อยละที่สำเร็จ การศึกษา	ร้อยละของผู้ที่ยังไม่ สำเร็จการศึกษา
นักศึกษากาปกติ	163	97	8	58	64.42	35.58
รวม	163	97	8	58	64.42	35.58

สาขาวิชา	หมู่เรียน	ภาคเรียน สุดท้าย	จำนวน นักศึกษา	อนุมัติก่อน 8 ส.ค. 62	อนุมัติ 8 ส.ค. 62	คงเหลือ 8 ส.ค. 62	ร้อยละที่สำเร็จ การศึกษา	ร้อยละของผู้ที่ยังไม่ สำเร็จการศึกษา
เทคโนโลยีการผลิตพืช	551225001	2/2558	13	12		1	92.31	7.69
เกษตรศาสตร์ (สัตวศาสตร์)	561225002	2/2559	14	12		2	85.71	14.29
วิทยาศาสตร์และเทคโนโลยี การอาหาร	561228201	2/2559	14	12		2	85.71	14.29
เกษตรศาสตร์ (พืช)	571225001	2/2560	22	19		3	86.36	13.64
วิทยาศาสตร์และเทคโนโลยี การอาหาร	571228201	2/2560	16	9		7	56.25	43.75
เกษตรศาสตร์	581225001	2/2561	35	15	8	12	65.71	34.29
เกษตรศาสตร์	581225002	2/2561	19		17	2	89.47	10.53
วิทยาศาสตร์และเทคโนโลยี การอาหาร	581228201	2/2561	25			25	0.00	100.00
เกษตรศาสตร์	585225002	2/2561	5		1	4	20.00	80.00
ผลรวม			163	97	8	58	64.42	35.58

คณะเทคโนโลยีการเกษตร	จำนวนนักศึกษา	จำนวนผู้สำเร็จ การศึกษา	จำนวนผู้ที่ยังไม่สำเร็จ การศึกษา
นักศึกษากาปกติ	163	105	58
รวม	163	105	58

แผนภูมิแสดงจำนวนนักศึกษาเต็มเวลา จันทร - สุกรี

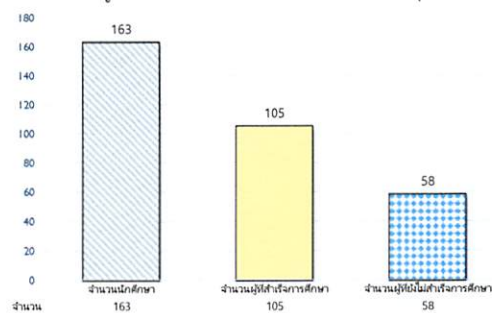

ร้อยละของผู้สำเร็จการศึกษาระดับปริญญาตรี

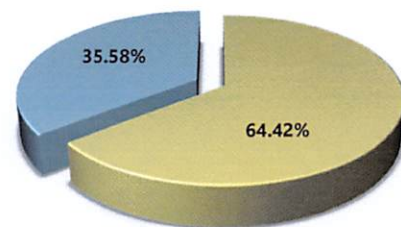

■ ร้อยละที่สำเร็จการศึกษา ■ ร้อยละของผู้ที่ยังไม่สำเร็จการศึกษา

**ร้อยละของผู้สำเร็จการศึกษาระดับปริญญาตรี
คณะเทคโนโลยีอุตสาหกรรม
อนุมัติผลการศึกษา วันที่ 8 สิงหาคม 2562**

คณะเทคโนโลยีอุตสาหกรรม	จำนวนนักศึกษา	อนุมัติ 8 ส.ค. 62	อนุมัติ 8 ส.ค. 62	คงเหลือ 8 ส.ค. 62	ร้อยละที่สำเร็จการศึกษา	ร้อยละของผู้ที่ยังไม่สำเร็จการศึกษา
นักศึกษาภาคปกติ	233	141	10	82	64.81	35.19
นักศึกษาภาคพิเศษ	67	47	9	11	83.58	16.42
รวม	300	188	19	93	69.00	31.00

สาขาวิชา	หมู่เรียน	ภาคเรียนสุดท้าย	จำนวนนักศึกษา	อนุมัติก่อน 8 ส.ค. 62	อนุมัติ 8 ส.ค. 62	คงเหลือ 8 ส.ค. 62	ร้อยละที่สำเร็จการศึกษา	ร้อยละของผู้ที่ยังไม่สำเร็จการศึกษา
วิศวกรรมเครื่องกล	551250401	2/2558	15	14		1	93.33	6.67
ออกแบบผลิตภัณฑ์อุตสาหกรรม	561228601	2/2559	10	5		5	50.00	50.00
วิศวกรรมไฟฟ้า	561250101	2/2559	25	24		1	96.00	4.00
อิเล็กทรอนิกส์สื่อสาร	571227701	2/2560	16	13		3	81.25	18.75
ออกแบบผลิตภัณฑ์อุตสาหกรรม	571228601	2/2560	10	4		6	40.00	60.00
วิศวกรรมอัตโนมัติ	571229601	2/2560	15	13		2	86.67	13.33
เทคโนโลยีการจัดการอุตสาหกรรม	571250301	2/2560	18	17		1	94.44	5.56
อิเล็กทรอนิกส์สื่อสาร	581227701	2/2561	17	13		4	76.47	23.53
ออกแบบผลิตภัณฑ์อุตสาหกรรม	581228601	2/2561	14	7		7	50.00	50.00
วิศวกรรมอัตโนมัติ	581229601	2/2561	11			11	0.00	100.00
เทคโนโลยีไฟฟ้า	581250101	2/2561	25		7	18	28.00	72.00
เทคโนโลยีการผลิต	581250201	2/2561	12	10		2	83.33	16.67
เทคโนโลยีการจัดการอุตสาหกรรม	581250301	2/2561	14	2		12	14.29	85.71
เทคโนโลยีเครื่องกล	581250401	2/2561	18	16	2	0	100.00	0.00
เทคโนโลยีเครื่องกล	581250402	2/2561	13	3	1	9	30.77	69.23
ผลรวม			233	141	10	82	64.81	35.19

สาขาวิชา	หมู่เรียน	ภาคเรียนสุดท้าย	จำนวนนักศึกษา	อนุมัติก่อน 8 ส.ค. 62	อนุมัติ 8 ส.ค. 62	คงเหลือ 8 ส.ค. 62	ร้อยละที่สำเร็จการศึกษา	ร้อยละของผู้ที่ยังไม่สำเร็จการศึกษา
เทคโนโลยีเครื่องกล	572250401	2/2560	34	29		5	85.29	15
เทคโนโลยีการจัดการอุตสาหกรรม	572250301	2/2560	10		9	1	90.00	10
เทคโนโลยีวิศวกรรมไฟฟ้า	572250101	1/2561	15	14		1	93.33	7
อิเล็กทรอนิกส์สื่อสาร	572227701	1/2561	8	4		4	50.00	50
ผลรวม			67	47	9	11	83.58	16.42

คณะเทคโนโลยีอุตสาหกรรม	จำนวนนักศึกษา	จำนวนผู้สำเร็จการศึกษา	จำนวนผู้ยังไม่สำเร็จการศึกษา
นักศึกษาภาคปกติ	233	151	82
รวม	233	151	82

แผนภูมิแสดงจำนวนนักศึกษาเต็มเวลา จันทร์ - ศุกร์

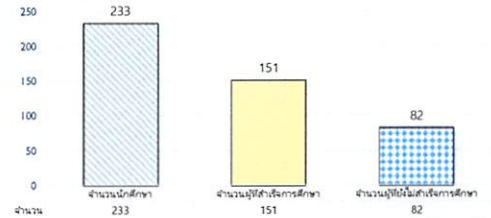

ร้อยละของผู้สำเร็จการศึกษาระดับปริญญาตรี

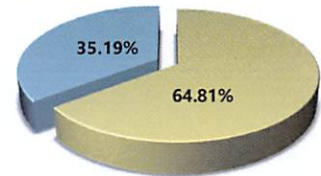

ร้อยละที่สำเร็จการศึกษา ร้อยละของผู้ที่ยังไม่สำเร็จการศึกษา

คณะเทคโนโลยีอุตสาหกรรม	จำนวนนักศึกษา	จำนวนผู้สำเร็จการศึกษา	จำนวนผู้ยังไม่สำเร็จการศึกษา
นักศึกษาภาคพิเศษ	67	56	11
รวม	67	56	11

แผนภูมิแสดงจำนวนนักศึกษาเต็มเวลา เสาร์-อาทิตย์

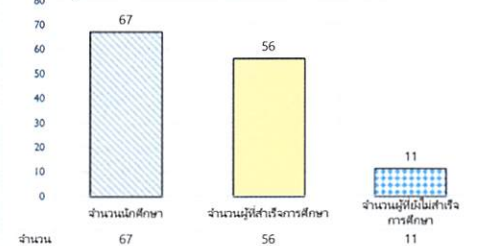

ร้อยละของผู้สำเร็จการศึกษาระดับปริญญาตรี

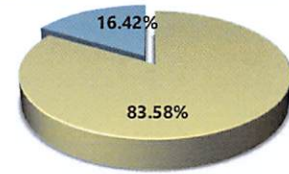

ร้อยละที่สำเร็จการศึกษา ร้อยละของผู้ที่ยังไม่สำเร็จการศึกษา

ร้อยละของผู้สำเร็จการศึกษาระดับปริญญาตรี
คณะมนุษยศาสตร์และสังคมศาสตร์
อนุมัติผลการศึกษา วันที่ 8 สิงหาคม 2562

คณะมนุษยศาสตร์และสังคมศาสตร์	จำนวน นักศึกษา	อนุมัติก่อน 8 ส.ค. 62	อนุมัติ 8 ส.ค. 62	คงเหลือ 8 ส.ค. 62	ร้อยละที่สำเร็จ การศึกษา	ร้อยละของผู้ที่ยังไม่ สำเร็จการศึกษา
นักศึกษาภาคปกติ	1000	757	3	240	76.00	24.00
รวม	1000	757	3	240	76.00	24.00

สาขาวิชา	ผู้เรียน	ภาคเรียนสุดท้าย	จำนวน นักศึกษา	อนุมัติก่อน 8 ส.ค. 62	อนุมัติ 8 ส.ค. 62	คงเหลือ 8 ส.ค. 62	ร้อยละที่สำเร็จ การศึกษา	ร้อยละของผู้ที่ยังไม่ สำเร็จการศึกษา
ดนตรีสากล	551230001	2/2558	14	13		1	92.86	7.14
รัฐประศาสนศาสตร์	551233301	2/2558	37	36	1	0	100	0.00
รัฐประศาสนศาสตร์	551233304	2/2558	23	21		2	91.30	8.70
จิตวิทยา	551235301	2/2558	25	24		1	96.00	4.00
สังคมศาสตร์เพื่อการพัฒนา (การพัฒนาสังคม)	551246602	2/2558	15	14		1	93.33	6.67
ทัศนศิลป์	561201001	2/2559	27	26		1	96.30	3.70
การพัฒนาชุมชน	561230702	2/2559	20	19		1	95.00	5.00
รัฐประศาสนศาสตร์	561233304	2/2559	32	31		1	96.88	3.13
รัฐประศาสนศาสตร์	561233306	2/2559	18	17		1	94.44	5.56
จิตวิทยา	561235301	2/2559	16	15		1	93.75	6.25
จิตวิทยา	561235303	2/2559	10	9		1	90.00	10.00
สังคมศาสตร์เพื่อการพัฒนา (การพัฒนาสังคม)	561246602	2/2559	15	14		1	93.33	6.67
ภาษาอังกฤษเพื่อการสื่อสารนานาชาติ	571212101	2/2560	14	12		2	85.71	14.29
ดนตรีสากล	571230001	2/2560	15	11		4	73.33	26.67
ภาษาอังกฤษ	571230201	2/2560	17	15		2	88.24	11.76
การพัฒนาชุมชน	571230701	2/2560	16	15		1	93.75	6.25
การพัฒนาชุมชน	571230702	2/2560	15	14		1	93.33	6.67
รัฐประศาสนศาสตร์	571233301	2/2560	29	27		2	93.10	6.90
รัฐประศาสนศาสตร์	571233302	2/2560	27	26		1	96.30	3.70
รัฐประศาสนศาสตร์	571233305	2/2560	24	22		2	91.67	8.33
จิตวิทยา	571235302	2/2560	31	24		7	77.42	22.58
จิตวิทยา	571235303	2/2560	22	21		1	95.45	4.55
ภาษาไทยเพื่อนวัตกรรม	571235601	2/2560	32	27		5	84.38	15.63
นิติศาสตร์	571235801	2/2560	11	8		3	72.73	27.27
สังคมศาสตร์เพื่อการพัฒนา	571246601	2/2560	26	22		4	84.62	15.38
สังคมศาสตร์เพื่อการพัฒนา	571246602	2/2560	13	10	2	1	92.31	7.69
ทัศนศิลป์	581201001	2/2561	22			22	0.00	100.00
ภาษาอังกฤษเพื่อการสื่อสารนานาชาติ	581212101	2/2561	12	6		6	50.00	50.00
ดนตรีสากล	581230001	2/2561	19	14		5	73.68	26.32
ภาษาอังกฤษ	581230201	2/2561	23	20		3	86.96	13.04
การพัฒนาชุมชน	581230702	2/2561	16	14		2	87.50	12.50
รัฐประศาสนศาสตร์	581233301	2/2561	28	11		17	39.29	60.71
รัฐประศาสนศาสตร์	581233302	2/2561	31	24		7	77.42	22.58
รัฐประศาสนศาสตร์	581233303	2/2561	32	9		23	28.13	71.88
รัฐประศาสนศาสตร์	581233304	2/2561	27	14		13	51.85	48.15
รัฐประศาสนศาสตร์	581233305	2/2561	33	8		25	24.24	75.76
รัฐประศาสนศาสตร์	581233306	2/2561	26	8		18	30.77	69.23

คณะมนุษยศาสตร์และสังคมศาสตร์	จำนวนนักศึกษา	จำนวนผู้สำเร็จ การศึกษา	จำนวนผู้ที่ยังไม่ สำเร็จ การศึกษา
นักศึกษาภาคปกติ	1,000	760	240
รวม	1,000	760	240

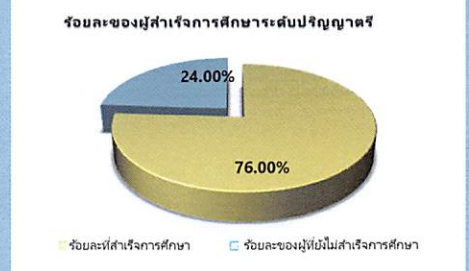
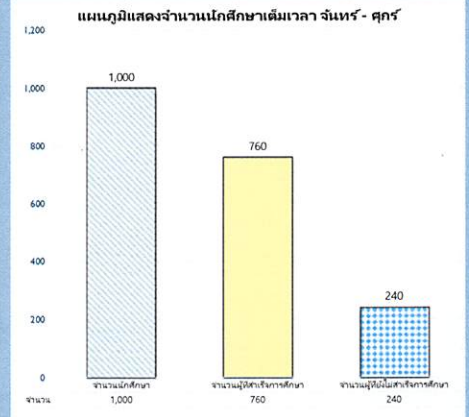

ร้อยละของผู้สำเร็จการศึกษาระดับปริญญาตรี
คณะมนุษยศาสตร์และสังคมศาสตร์
อนุมัติผลการศึกษา วันที่ 8 สิงหาคม 2562

สาขาวิชา	หมู่เรียน	ภาคเรียน สุดท้าย	จำนวน นักศึกษา	อนุมัติก่อน 8 ส.ค. 62	อนุมัติ 8 ส.ค. 62	คงเหลือ 8 ส.ค. 62	ร้อยละที่สำเร็จ การศึกษา	ร้อยละของผู้ที่ไม่ สำเร็จการศึกษา
จิตวิทยา	581235301	2/2561	29	22		7	75.86	24.14
จิตวิทยา	581235302	2/2561	21	19		2	90.48	9.52
จิตวิทยา	581235303	2/2561	24	19		5	79.17	20.83
ภาษาไมยลือนามวัฒนธรรมการ สื่อสาร	581235601	2/2561	35	32		3	91.43	8.57
นิเทศศาสตร์	581235801	2/2561	17	7		10	41.18	58.82
นิเทศศาสตร์	581235802	2/2561	13	6		7	46.15	53.85
สังคมศาสตร์เพื่อการพัฒนา	581246601	2/2561	22	16		6	72.73	27.27
สังคมศาสตร์เพื่อการพัฒนา	581246602	2/2561	21	15		6	71.43	28.57
รัฐประศาสนศาสตร์	585233301	2/2561	5			5	0.00	100.00
ผลรวม			1000	757	3	240	76.00	24.00

ร้อยละของผู้สำเร็จการศึกษาระดับปริญญาตรี
คณะวิทยาการจัดการ
อนุมัติผลการศึกษา วันที่ 8 สิงหาคม 2562

คณะวิทยาการจัดการ	จำนวน นักศึกษา	อนุมัติก่อน 8 ส.ค. 62	อนุมัติ 8 ส.ค. 62	คงเหลือ 8 ส.ค. 62	ร้อยละที่สำเร็จ การศึกษา	ร้อยละของผู้ที่ยังไม่ สำเร็จการศึกษา
นักศึกษาคณะปกติ	1289	946	21	322	75.02	24.98
นักศึกษาคณะพิเศษ	500	330	18	152	69.60	30.40
รวม	1789	1276	39	474	73.50	26.50

สาขาวิชา	หมู่เรียน	ภาคเรียน สุดท้าย	จำนวน นักศึกษา	อนุมัติก่อน 8 ส.ค. 62	อนุมัติ 8 ส.ค. 62	คงเหลือ 8 ส.ค. 62	ร้อยละที่สำเร็จ การศึกษา	ร้อยละของผู้ที่ยังไม่ สำเร็จการศึกษา
นิเทศศาสตร์	551231502	2/2558	19	17		2	89.47	10.53
การตลาด	551232201	2/2558	33	32		1	96.97	3.03
การจัดการโลจิสติกส์	551234701	2/2558	23	22		1	95.65	4.35
คอมพิวเตอร์ธุรกิจ	551234901	2/2558	23	22		1	95.65	4.35
คอมพิวเตอร์ธุรกิจ	551234902	2/2558	23	22		1	95.65	4.35
นิเทศศาสตร์	561231502	2/2559	11	9		2	81.82	18.18
นิเทศศาสตร์	561231503	2/2559	20	18		2	90.00	10.00
การจัดการทั่วไป	561231803	2/2559	25	24		1	96.00	4.00
การบริหารวิทยามนุษย์	561232302	2/2559	22	21		1	95.45	4.55
การเงินและการธนาคาร	561232401	2/2559	21	20		1	95.24	4.76
การเงินและการธนาคาร	561232402	2/2559	25	24		1	96.00	4.00
การจัดการท่องเที่ยว	561233901	2/2559	13	12		1	92.31	7.69
การจัดการธุรกิจค้าปลีก	561234301	2/2559	12	11	1	0	100.00	0.00
การจัดการโลจิสติกส์	561234702	2/2559	25	23		2	92.00	8.00
การบัญชี	561236001	2/2559	34	33		1	97.06	2.94
การบัญชี	561236002	2/2559	25	23		2	92.00	8.00
เศรษฐศาสตร์	561236201	2/2559	20	19		1	95.00	5.00
คอมพิวเตอร์ธุรกิจ	561236501	2/2559	20	19		1	95.00	5.00
นิเทศศาสตร์	571231501	2/2560	18	13		5	72.22	27.78
การจัดการทั่วไป	571231802	2/2560	30	26		4	86.67	13.33
การจัดการทั่วไป	571231803	2/2560	28	27		1	96.43	3.57
การตลาด	571232201	2/2560	26	22		4	84.62	15.38
การตลาด	571232202	2/2560	24	23		1	95.83	4.17
การเงินและการธนาคาร	571232401	2/2560	38	35		3	92.11	7.89
การจัดการธุรกิจค้าปลีก	571234301	2/2560	17	16		1	94.12	5.88
การจัดการโลจิสติกส์	571234701	2/2560	30	19		11	63.33	36.67
การจัดการโลจิสติกส์	571234702	2/2560	19	12		7	63.16	36.84
การจัดการโลจิสติกส์	571234703	2/2560	19	9		10	47.37	52.63
การบัญชี	571236002	2/2560	27	24	1	2	92.59	7.41
คอมพิวเตอร์ธุรกิจ	571236501	2/2560	19	18		1	94.74	5.26
คอมพิวเตอร์ธุรกิจ	571236502	2/2560	12	10		2	83.33	16.67
นิเทศศาสตร์	581231501	2/2561	16	13		3	81.25	18.75
นิเทศศาสตร์	581231503	2/2561	28	10		18	35.71	64.29
การจัดการทั่วไป	581231801	2/2561	36	29		7	80.56	19.44
การจัดการทั่วไป	581231802	2/2561	36	29		7	80.56	19.44
การจัดการทั่วไป	581231803	2/2561	36	26		10	72.22	27.78
การตลาด	581232201	2/2561	22	18		4	81.82	18.18
การตลาด	581232202	2/2561	20	11		9	55.00	45.00
บริหารวิทยามนุษย์	581232301	2/2561	33	27		6	81.82	18.18
การเงินและการธนาคาร	581232401	2/2561	18	14		4	77.78	22.22
การเงินและการธนาคาร	581232402	2/2561	16	14		2	87.50	12.50
การจัดการท่องเที่ยว	581233901	2/2561	16	9		7	56.25	43.75
การจัดการท่องเที่ยว	581233902	2/2561	10	2		8	20.00	80.00
การจัดการธุรกิจค้าปลีก	581234301	2/2561	31			31	0.00	100.00
การจัดการโลจิสติกส์	581234701	2/2561	26			26	0.00	100.00
การจัดการโลจิสติกส์	581234702	2/2561	38	1	1	36	5.26	94.74
การจัดการโลจิสติกส์	581234703	2/2561	24			24	0.00	100.00
การบัญชี	581236001	2/2561	30	20	2	8	73.33	26.67
การบัญชี	581236002	2/2561	34	13	7	14	58.82	41.18
การบัญชี	581236003	2/2561	39	17	9	13	66.67	33.33
เศรษฐศาสตร์	581236201	2/2561	29	28		1	96.55	3.45
คอมพิวเตอร์ธุรกิจ	581236501	2/2561	26	25		1	96.15	3.85
คอมพิวเตอร์ธุรกิจ	581236502	2/2561	24	15		9	62.50	37.50
ผลรวม			1289	946	21	322	75.02	24.98

คณะวิทยาการจัดการ	จำนวนนักศึกษา	จำนวนผู้ที่สำเร็จ การศึกษา	จำนวนผู้ที่ไม่สำเร็จ การศึกษา
นักศึกษาคณะปกติ	1,289	967	322
รวม	1,289	967	322

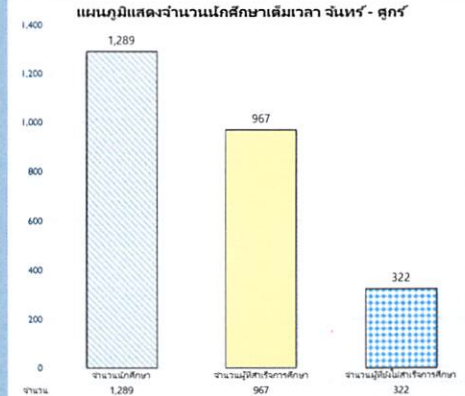

ร้อยละของผู้สำเร็จการศึกษาระดับปริญญาตรี

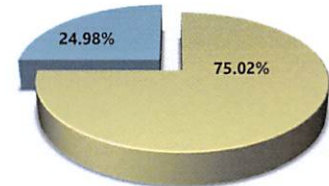

ร้อยละที่สำเร็จการศึกษา ร้อยละของผู้ที่ไม่สำเร็จการศึกษา

ร้อยละของผู้สำเร็จการศึกษาระดับปริญญาตรี
คณะวิทยาการจัดการ
อนุมัติผลการศึกษา วันที่ 8 สิงหาคม 2562

สาขาวิชา	หมู่เรียน	ภาคเรียน สุดท้าย	จำนวน นักศึกษา	อนุมัติก่อน 8 ส.ค. 62	อนุมัติ 8 ส.ค. 62	คงเหลือ 8 ส.ค. 62	ร้อยละสำเร็จ การศึกษา	ร้อยละของผู้ที่ยังไม่ สำเร็จการศึกษา
การจัดการทั่วไป	552231802	3/2558	12	11		1	91.67	8.33
การจัดการทั่วไป	552231803	2/2559	15	14		1	93.33	6.67
การจัดการทั่วไป	552231804	2/2559	15	14		1	93.33	6.67
การจัดการทั่วไป	552231805	2/2559	13	9		4	69.23	30.77
การบริหารธุรกิจแผนกวิชา คอมพิวเตอร์ธุรกิจ	552234901	3/2558	15	14		1	93.33	6.67
การจัดการทั่วไป	562231801	2/2559	22	17		5	77.27	22.73
การจัดการทั่วไป	562231802	2/2559	23	21		2	91.30	8.70
การจัดการทั่วไป	562231803	1/2560	19	18		1	94.74	5.26
การจัดการทั่วไป	562231804	1/2560	20	19	1	0	100.00	0.00
การจัดการทั่วไป	562231805	1/2560	18	16		2	88.89	11.11
โลจิสติกส์และซัพพลายเชน	562234701	2/2559	12	9		3	75.00	25.00
โลจิสติกส์และซัพพลายเชน	562234702	1/2560	9	4		5	44.44	55.56
โลจิสติกส์และซัพพลายเชน	562234703	1/2560	13	5	2	6	53.85	46.15
การบัญชี	562236003	2/2560	20	19		1	95.00	5.00
คอมพิวเตอร์ธุรกิจ	562236502	2/2560	26	10		16	38.46	61.54
คอมพิวเตอร์ธุรกิจ	562236503	2/2560	20	8		12	40.00	60.00
การจัดการทั่วไป	56E231801	2/2559	4	3		1	75.00	25.00
การตลาด	562232202	2/2560	18	12		6	66.67	33.33
การจัดการทั่วไป	572231803	1/2561	18	16		2	88.89	11.11
การจัดการทั่วไป	572231804	1/2561	22	7		15	31.82	68.18
การตลาด	572232201	2/2561	16	15		1	93.75	6.25
โลจิสติกส์และซัพพลายเชน	572234702	1/2561	25	7		18	28.00	72.00
คอมพิวเตอร์ธุรกิจ	572236502	2/2561	25	11	2	12	52.00	48.00
การจัดการทั่วไป	56E231802	2/2559	2	1		1	50.00	50.00
การจัดการทั่วไป	57E231801	1/2561	6	5		1	83.33	16.67
การบัญชี	572236001	2/2560	21	16	1	4	80.95	19.05
การบัญชี	572236002	2/2561	30	22	3	5	83.33	16.67
การบัญชี	572236003	2/2561	21	6	1	14	33.33	66.67
การบัญชี	582236001	2/2561	20	1	8	11	45.00	55.00
ผลรวม			500	330	18	152	69.60	30.40

คณะวิทยาการจัดการ	จำนวนนักศึกษา	จำนวนผู้สำเร็จ การศึกษา	จำนวนผู้ที่ยังไม่สำเร็จ การศึกษา
นักศึกษาคณะพิเศษ	500	348	152
รวม	500	348	152

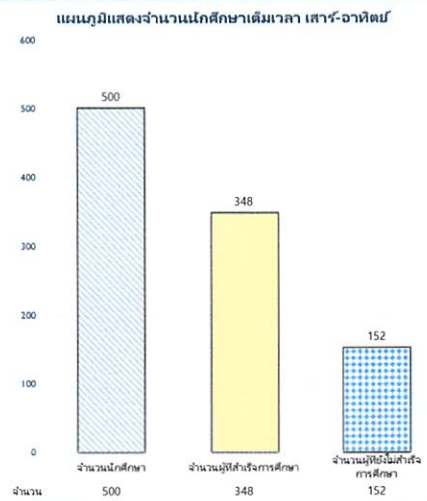

ร้อยละของผู้สำเร็จการศึกษาระดับปริญญาตรี

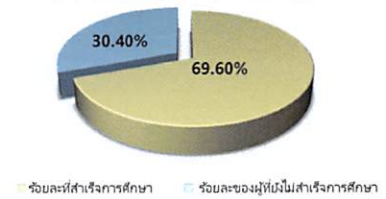

**ร้อยละของผู้สำเร็จการศึกษาระดับปริญญาตรี
วิทยาลัยนวัตกรรมการจัดการ
อนุมัติผลการศึกษา วันที่ 8 สิงหาคม 2562**

คณะเทคโนโลยีการเกษตร	จำนวน นักศึกษา	อนุมัติก่อน	อนุมัติ 8 ส.ค. 62	คงเหลือ 8 ส.ค. 62	ร้อยละที่สำเร็จ การศึกษา	ร้อยละของผู้ที่ยังไม่ สำเร็จการศึกษา
นักศึกษาภาคปกติ	47	40	2	5	89.36	10.64
รวม	47	40	2	5	89.36	10.64

สาขาวิชา	หมู่เรียน	ภาคเรียน สุดท้าย	จำนวน นักศึกษา	อนุมัติก่อน 8 ส.ค. 62	อนุมัติ 8 ส.ค. 62	คงเหลือ 8 ส.ค. 62	ร้อยละที่สำเร็จ การศึกษา	ร้อยละของผู้ที่ยังไม่ สำเร็จการศึกษา
การจัดการธุรกิจการบิน (หลักสูตรนานาชาติ)	561233501	1/2559	26	25		1	96.15	3.85
การจัดการธุรกิจการบิน (หลักสูตรนานาชาติ)	581233501	2/2561	18	15	1	2	88.89	11.11
การจัดการบริการและ การโรงแรม	581233701	2/2561	3		1	2	33.33	66.67
ผลรวม			47	40	2	5	89.36	10.64

วิทยาลัยนวัตกรรมการ จัดการ	จำนวนนักศึกษา	จำนวนผู้ที่สำเร็จ การศึกษา	จำนวนผู้ที่ยังไม่สำเร็จ การศึกษา
นักศึกษาภาคปกติ	47	42	5
รวม	47	42	5

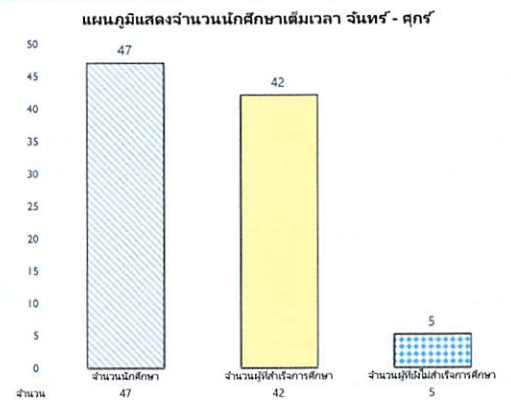

ร้อยละของผู้สำเร็จการศึกษาระดับปริญญาตรี

