



บันทึกข้อความ

ส่วนราชการ สำนักส่งเสริมวิชาการและงานทะเบียน

ที่ อว ๐๖๓๐.๑๑ / ๓๓๐

วันที่ ๑๑ พฤษภาคม ๒๕๖๒

เรื่อง ขออนุมัติปริญญาบัตร ระดับปริญญาตรี

เรียน ประธานสภาวิชาการมหาวิทยาลัยราชภัฏวไลยอลงกรณ์ ในพระบรมราชูปถัมภ์

ด้วยคณะกรรมการวิชาการ มหาวิทยาลัยราชภัฏวไลยอลงกรณ์ ในพระบรมราชูปถัมภ์ ได้พิจารณา
กลั่นกรองผลการเรียนของนักศึกษาเต็มเวลาจันทร์ – ศุกร์ และนักศึกษาเต็มเวลา เสาร์ – อาทิตย์ ที่เรียนครบ
ตามหลักสูตร และมีคุณสมบัติที่สำเร็จการศึกษาระดับปริญญาตรี ประจำปีการศึกษา ๒๕๖๑ ในวันที่
๑๐ พฤษภาคม ๒๕๖๒ แยกเป็นหลักสูตร ดังนี้

หลักสูตรครุศาสตรบัณฑิต	จำนวน	๒	ราย
หลักสูตรวิทยาศาสตรบัณฑิต	จำนวน	๒	ราย
หลักสูตรบริหารธุรกิจบัณฑิต	จำนวน	๑	ราย
รวมทั้งสิ้น		๕	ราย

จึงเรียนมาเพื่อโปรดพิจารณา

(รองศาสตราจารย์ศศินันท์ เศรษฐวิวัฒน์บดี)

ประธานคณะกรรมการวิชาการ

มหาวิทยาลัยราชภัฏวไลยอลงกรณ์ ในพระบรมราชูปถัมภ์

บัญชีสรุปจำนวนผู้สำเร็จการศึกษาที่ขออนุมัติการให้ปริญญาบัตร
มหาวิทยาลัยราชภัฏวไลยอลงกรณ์ ในพระบรมราชูปถัมภ์ จังหวัดปทุมธานี

ระดับปริญญาตรี

ชื่อปริญญา	ปริญญาตรีเกียรตินิยม				ปริญญาตรี		รวม
	อันดับ 1		อันดับ 2		ชาย	หญิง	
	ชาย	หญิง	ชาย	หญิง			
ภาคปกติ							
ครุศาสตรบัณฑิต	0	0	0	0	0	2	2
วิทยาศาสตร์บัณฑิต	0	0	0	0	0	1	1
รวม	0	0	0	0	0	3	3
ภาคพิเศษ							
วิทยาศาสตร์บัณฑิต	0	0	0	0	1	0	1
บริหารธุรกิจบัณฑิต	0	0	0	0	0	1	1
รวม	0	0	0	0	1	1	2
รวมทั้งหมด	0	0	0	0	1	4	5

ตรวจสอบความถูกต้องแล้ว

ลงชื่อ..........นายทะเบียน

(ผู้ช่วยศาสตราจารย์คชินทร์ โภกนุทาภรณ์)

รองผู้อำนวยการสำนักส่งเสริมวิชาการและงานทะเบียน

บัญชีสรุปจำนวนผู้สำเร็จการศึกษา ครุศาสตรบัณฑิต
มหาวิทยาลัยราชภัฏวไลยอลงกรณ์ ในพระบรมราชูปถัมภ์ จังหวัดปทุมธานี

ระดับปริญญาตรี

สาขาวิชา	ปริญญาตรีเกียรตินิยม				ปริญญาตรี		รวม
	อันดับ 1		อันดับ 2		ชาย	หญิง	
	ชาย	หญิง	ชาย	หญิง			
ภาคปกติ							
ภาษาอังกฤษ	0	0	0	0	0	1	1
วิทยาศาสตร์	0	0	0	0	0	1	1
รวม	0	0	0	0	0	2	2
รวมทั้งหมด	0	0	0	0	0	2	2

ตรวจสอบความถูกต้องแล้ว

ลงชื่อ..........นายทะเบียน
(ผู้ช่วยศาสตราจารย์คชินทร์ โกกนุทาภรณ์)
รองผู้อำนวยการสำนักส่งเสริมวิชาการและงานทะเบียน

บัญชีรายชื่อผู้สำเร็จการศึกษา

มหาวิทยาลัยราชภัฏวไลยอลงกรณ์ ในพระบรมราชูปถัมภ์ จังหวัดปทุมธานี ปีการศึกษา 2561

1

ครุศาสตรบัณฑิต

ลำดับที่	เลขประจำตัว	ชื่อ-สกุล	วันเข้าศึกษา	วันอนุมัติจบ	น.ก.	คะแนนเฉลี่ย	ประเภทนักศึกษา	หมายเหตุ
		ครุศาสตรบัณฑิต						
		สาขาวิชาภาษาอังกฤษ						
1	55181020322	นางสาวธัญทิพย์ นามโคตร	5 มิ.ย. 2555	10 พ.ค. 2562	172	2.60	ภาคปกติ	
		สาขาวิชาวิทยาศาสตร์						
2	55181450506	นางสาวขวัญตา พิมพ์พันธ์	5 มิ.ย. 2555	10 พ.ค. 2562	175	2.48	ภาคปกติ	

ตรวจสอบและตรวจทานถูกต้องแล้ว

(ลงชื่อ)



นายทะเบียน

(ผู้ช่วยศาสตราจารย์คชินทร์ โภกนุทาภรณ์)

รองผู้อำนวยการสำนักส่งเสริมวิชาการและงานทะเบียน

บัญชีสรุปจำนวนผู้สำเร็จการศึกษา วิทยาศาสตร์บัณฑิต
มหาวิทยาลัยราชภัฏวไลยอลงกรณ์ ในพระบรมราชูปถัมภ์ จังหวัดปทุมธานี

ระดับปริญญาตรี

สาขาวิชา	ปริญญาตรีเกียรตินิยม				ปริญญาตรี		รวม
	อันดับ 1		อันดับ 2		ชาย	หญิง	
	ชาย	หญิง	ชาย	หญิง			
ภาคปกติ วิทยาศาสตร์และเทคโนโลยีการอาหาร	0	0	0	0	0	1	1
รวม	0	0	0	0	0	1	1
ภาคพิเศษ เทคโนโลยีสารสนเทศ	0	0	0	0	1	0	1
รวม	0	0	0	0	1	0	1
รวมทั้งหมด	0	0	0	0	1	1	2

ตรวจสอบความถูกต้องแล้ว

ลงชื่อ..........นายทะเบียน
(ผู้ช่วยศาสตราจารย์คชินทร์ โภกนุทาภรณ์)
รองผู้อำนวยการสำนักส่งเสริมวิชาการและงานทะเบียน

บัญชีรายชื่อผู้สำเร็จการศึกษา

มหาวิทยาลัยราชภัฏวไลยอลงกรณ์ ในพระบรมราชูปถัมภ์ จังหวัดปทุมธานี ปีการศึกษา 2561

6

1

วิทยาศาสตร์บัณฑิต

ลำดับที่	เลขประจำตัว	ชื่อ-สกุล	วันเข้าศึกษา	วันอนุมัติจบ	น.ก.	คะแนนเฉลี่ย	ประเภทนักศึกษา	หมายเหตุ
		วิทยาศาสตร์บัณฑิต						
		สาขาวิชาเทคโนโลยีสารสนเทศ						
1	55222470217	จำสืบเอกรชัย คงโกคา	20 เม.ย. 2556	10 พ.ค. 2562	124	3.28	ภาคพิเศษ	ระยะเวลาการศึกษาเกิน
		สาขาวิชาวิทยาศาสตร์และเทคโนโลยีการอาหาร						
2	57122820124	นางสาวทักษญา ใจเย็น	18 ส.ค. 2557	10 พ.ค. 2562	143	2.76	ภาคปกติ	

ตรวจสอบและตรวจทานถูกต้องแล้ว

(ลงชื่อ)



นายทะเบียน

(ผู้ช่วยศาสตราจารย์คชินทร์ โกขุนทด)

รองผู้อำนวยการสำนักส่งเสริมวิชาการและงานทะเบียน

บัญชีสรุปจำนวนผู้สำเร็จการศึกษา บริหารธุรกิจบัณฑิต
มหาวิทยาลัยราชภัฏวไลยอลงกรณ์ ในพระบรมราชูปถัมภ์ จังหวัดปทุมธานี

ระดับปริญญาตรี

สาขาวิชา	ปริญญาตรีเกียรตินิยม				ปริญญาตรี		รวม
	อันดับ 1		อันดับ 2		ชาย	หญิง	
	ชาย	หญิง	ชาย	หญิง			
ภาคพิเศษ การจัดการโลจิสติกส์และซัพพลายเชน	0	0	0	0	0	1	1
รวม	0	0	0	0	0	1	1
รวมทั้งหมด	0	0	0	0	0	1	1

ตรวจสอบความถูกต้องแล้ว

ลงชื่อ..........นายทะเบียน

(ผู้ช่วยศาสตราจารย์คชินทร์ โทกนุทาภรณ์)

รองผู้อำนวยการสำนักส่งเสริมวิชาการและงานทะเบียน

บัญชีรายชื่อผู้สำเร็จการศึกษา

มหาวิทยาลัยราชภัฏวไลยอลงกรณ์ ในพระบรมราชูปถัมภ์ จังหวัดปทุมธานี ปีการศึกษา 2561

1

บริหารธุรกิจบัณฑิต

ลำดับที่	เลขประจำตัว	ชื่อ-สกุล	วันเข้าศึกษา	วันอนุมัติจบ	น.ก.	คะแนนเฉลี่ย	ประเภทนักศึกษา	หมายเหตุ
		บริหารธุรกิจบัณฑิต						
		สาขาวิชาการจัดการโลจิสติกส์และซัพพลายเชน						
1	56223470302	นางสาวกัญญพัชร นรินทร์	17 พ.ค. 2557	10 พ.ค. 2562	129	2.34	ภาคพิเศษ	

ตรวจสอบและตรวจทานถูกต้องแล้ว

(ลงชื่อ)



นายทะเบียน

(ผู้ช่วยศาสตราจารย์คชินทร์ โภกนุทาภรณ์)

รองผู้อำนวยการสำนักส่งเสริมวิชาการและงานทะเบียน

**ร้อยละของผู้สำเร็จการศึกษาระดับปริญญาตรี
คณะครุศาสตร์
อนุมัติผลการศึกษา วันที่ 10 พฤษภาคม 2562**

คณะครุศาสตร์	จำนวน นักศึกษา	อนุมัติก่อน 10 พ.ค. 62	อนุมัติ 10 พ.ค. 62	คงเหลือ 10 พ.ค. 62	ร้อยละที่สำเร็จ การศึกษา	ร้อยละของผู้ที่ยังไม่ สำเร็จการศึกษา
นักศึกษากาศปกติ	297	282	2	13	95.62	4.38
รวม	297	282	2	13	95.62	4.38

คณะครุศาสตร์	จำนวนนักศึกษา	จำนวนผู้สำเร็จ การศึกษา	จำนวนผู้ยังไม่สำเร็จ การศึกษา
นักศึกษากาศปกติ	297	284	13
รวม	297	284	13

สาขาวิชา	หมู่เรียน	ภาคเรียน สุดท้าย	จำนวน นักศึกษา	อนุมัติก่อน 10 พ.ค. 62	อนุมัติ 10 พ.ค. 62	คงเหลือ 10 พ.ค. 62	ร้อยละที่สำเร็จ การศึกษา	ร้อยละของผู้ที่ยังไม่ สำเร็จการศึกษา
การศึกษาปฐมวัย	541818603	2/2558	27	26		1	96.30	3.70
ภาษาอังกฤษ	551810203	2/2559	39	38	1	0	100.00	0.00
วิทยาศาสตร์	551814504	2/2559	35	34		1	97.14	2.86
วิทยาศาสตร์	551814505	2/2559	40	38	1	1	97.50	2.50
การศึกษาปฐมวัย	551818603	2/2559	31	29		2	93.55	6.45
คณิตศาสตร์	561814001	2/2560	33	32		1	96.97	3.03
การศึกษาปฐมวัย	561818602	2/2560	30	29		1	96.67	3.33
การศึกษาปฐมวัย	561818603	2/2560	25	24		1	96.00	4.00
ภาษาไทย	571810102	2/2561	26	25		1	96.15	3.85
คณิตศาสตร์ (หลักสูตรภาษาอังกฤษ)	571813201	2/2561	11	7		4	63.64	36.36
ผลรวม			297	282	2	13	95.62	4.38

แผนภูมิแสดงจำนวนนักศึกษาเต็มเวลา จันทร์ - ศุกร์

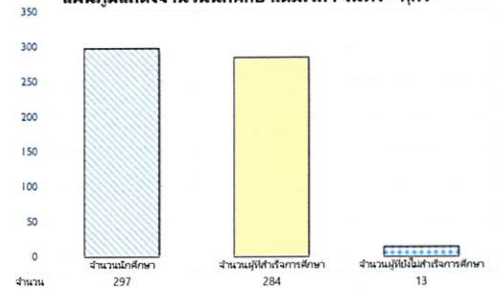

ร้อยละของผู้สำเร็จการศึกษาระดับปริญญาตรี

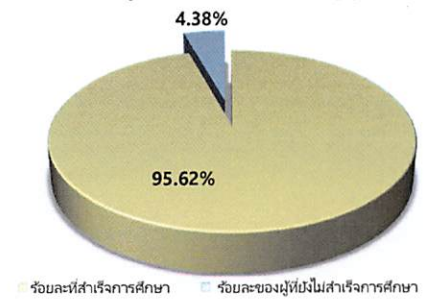

**ร้อยละของผู้สำเร็จการศึกษาระดับปริญญาตรี
คณะวิทยาศาสตร์และเทคโนโลยี
อนุมัติผลการศึกษา วันที่ 10 พฤษภาคม 2562**

คณะวิทยาศาสตร์และเทคโนโลยี	จำนวน นักศึกษา	อนุมัติก่อน 10 พ.ค. 62	อนุมัติ 10 พ.ค. 62	คงเหลือ 10 พ.ค. 62	ร้อยละที่สำเร็จ การศึกษา	ร้อยละของผู้ที่ยังไม่ สำเร็จการศึกษา
นักศึกษาคณะปกติ	349	235	0	114	67.34	32.66
นักศึกษาคณะพิเศษ	31	20	1	10	67.74	32.26
รวม	380	255	1	124	67.37	32.63

สาขาวิชา	หมู่เรียน	ภาคเรียน สุดท้าย	จำนวน นักศึกษา	อนุมัติก่อน 10 พ.ค. 62	อนุมัติ 10 พ.ค. 62	คงเหลือ 10 พ.ค. 62	ร้อยละที่สำเร็จ การศึกษา	ร้อยละของผู้ที่ยังไม่ สำเร็จการศึกษา
เทคโนโลยีสารสนเทศ	541224704	2/2557	8	7		1	87.50	12.50
เทคโนโลยีชีวภาพ	541225401	2/2557	7	6		1	85.71	14.29
วิทยาการคอมพิวเตอร์	551224201	2/2558	20	19		1	95.00	5.00
เทคโนโลยีสารสนเทศ	551224701	2/2558	26	19		7	73.08	26.92
เทคโนโลยีสารสนเทศ	551224702	2/2558	13	11		2	84.62	15.38
คหกรรมศาสตร์	551226001	2/2558	30	27		3	90.00	10.00
วิทยาการคอมพิวเตอร์	561224201	2/2559	18	13		5	72.22	27.78
วิทยาการคอมพิวเตอร์	561224202	2/2559	12	7		5	58.33	41.67
เทคโนโลยีสารสนเทศ	561224701	2/2559	21	18		3	85.71	14.29
เทคโนโลยีสารสนเทศ	561224702	2/2559	17	12		5	70.59	29.41
เทคโนโลยีสารสนเทศ	561224703	2/2559	16	8		8	50.00	50.00
คหกรรมศาสตร์	561226002	2/2559	16	12		4	75.00	25.00
อาชีวอนามัยฯ	571223801	2/2560	37	6		31	16.22	83.78
วิทยาการคอมพิวเตอร์	571224201	2/2560	23	21		2	91.30	8.70
เทคโนโลยีสารสนเทศ	571224701	2/2560	28	9		19	32.14	67.86
เทคโนโลยีสารสนเทศ	571224702	2/2560	24	16		8	66.67	33.33
คหกรรมศาสตร์	571226002	2/2560	19	12		7	63.16	36.84
วิทยาศาสตร์สิ่งแวดล้อม	571228301	2/2560	14	12		2	85.71	14.29
ผลรวม			349	235	0	114	67.34	32.66

คณะวิทยาศาสตร์และเทคโนโลยี	จำนวนนักศึกษา	จำนวนผู้สำเร็จ การศึกษา	จำนวนผู้ที่ยังไม่สำเร็จ การศึกษา
นักศึกษาคณะปกติ	349	235	114

แผนภูมิแสดงจำนวนนักศึกษาเต็มเวลา จันทร์ - ศุกร์

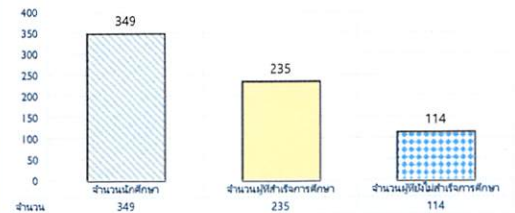

ร้อยละของผู้สำเร็จการศึกษาระดับปริญญาตรี

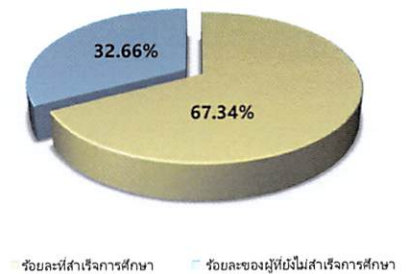

สาขาวิชา	หมู่เรียน	ภาคเรียน สุดท้าย	จำนวน นักศึกษา	อนุมัติก่อน 10 พ.ค. 62	อนุมัติ 10 พ.ค. 62	คงเหลือ 10 พ.ค. 62	ร้อยละสำเร็จ การศึกษา	ร้อยละของผู้ที่ยังไม่ สำเร็จการศึกษา
เทคโนโลยีสารสนเทศ	552224702	1/2559	12	7	1	4	66.67	33.33
คหกรรมศาสตร์	562226001	2/2560	10	9		1	90	10.00
เทคโนโลยีสารสนเทศ	562224701	2/2560	9	4		5	44.44	55.56
ผลรวม			31	20	1	10	67.74	32.26

คณะวิทยาศาสตร์และเทคโนโลยี	จำนวนนักศึกษา	จำนวนผู้ที่สำเร็จ การศึกษา	จำนวนผู้ที่ยังไม่สำเร็จ การศึกษา
นักศึกษากาฬิเศษ	31	21	10
รวม	31	21	10

แผนภูมิแสดงจำนวนนักศึกษาเต็มเวลา เสาร์-อาทิตย์

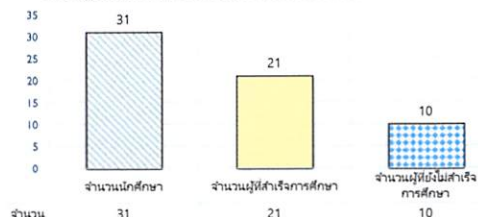

ร้อยละของผู้สำเร็จการศึกษาระดับปริญญาตรี

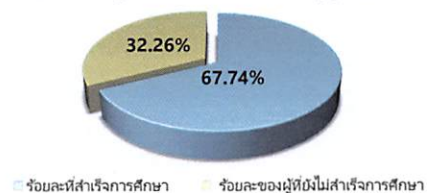

**ร้อยละของผู้สำเร็จการศึกษาระดับปริญญาตรี
คณะเทคโนโลยีการเกษตร
อนุมัติผลการศึกษา วันที่ 10 พฤษภาคม 2562**

คณะเทคโนโลยีการเกษตร	จำนวน นักศึกษา	อนุมัติก่อน 10 พ.ค. 62	อนุมัติ 10 พ.ค. 62	คงเหลือ 10 พ.ค. 62	ร้อยละที่สำเร็จ การศึกษา	ร้อยละของผู้ที่ยังไม่ สำเร็จการศึกษา
นักศึกษาภาคปกติ	88	70	1	17	80.68	19.32
รวม	88	70	1	17	80.68	19.32

คณะ เทคโนโลยีการเกษตร	จำนวนนักศึกษา	จำนวนผู้ที่สำเร็จ การศึกษา	จำนวนผู้ที่ยังไม่สำเร็จ การศึกษา
นักศึกษาภาคปกติ	88	71	17
รวม	88	71	17

สาขาวิชา	หมู่เรียน	ภาคเรียน สุดท้าย	จำนวน นักศึกษา	อนุมัติก่อน 10 พ.ค. 62	อนุมัติ 10 พ.ค. 62	คงเหลือ 10 พ.ค. 62	ร้อยละที่สำเร็จ การศึกษา	ร้อยละของผู้ที่ยังไม่ สำเร็จการศึกษา
เทคโนโลยีการผลิตพืช	541225001	2/2557	9	8		1	88.89	11.11
เทคโนโลยีการผลิตพืช	551225001	2/2558	13	12		1	92.31	7.69
เกษตรศาสตร์ (สัตวศาสตร์)	561225002	2/2559	14	12		2	85.71	14.29
วิทยาศาสตร์และเทคโนโลยี การอาหาร	561228201	2/2559	14	12		2	85.71	14.29
เกษตรศาสตร์ (พืช)	571225001	2/2560	22	19		3	86.36	13.64
วิทยาศาสตร์และเทคโนโลยี การอาหาร	571228201	2/2560	16	7	1	8	50.00	50.00
ผลรวม			88	70	1	17	80.68	19.32

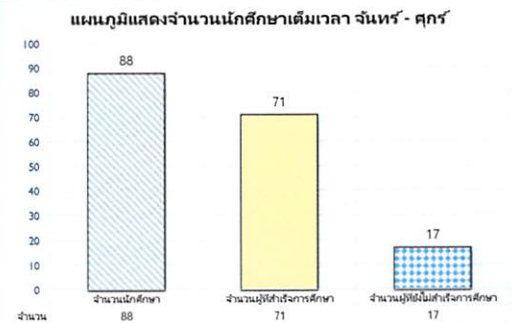

ร้อยละของผู้สำเร็จการศึกษาระดับปริญญาตรี

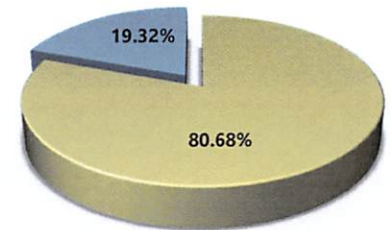

■ ร้อยละที่สำเร็จการศึกษา
 ■ ร้อยละของผู้ที่ยังไม่สำเร็จการศึกษา

13
ร้อยละของผู้สำเร็จการศึกษาระดับปริญญาตรี
คณะวิทยาการจัดการ
อนุมัติผลการศึกษา วันที่ 10 พฤษภาคม 2562

คณะวิทยาการจัดการ	จำนวนนักศึกษา	อนุมัติก่อน 10 พ.ค. 62	อนุมัติ 10 พ.ค. 62	คงเหลือ 10 พ.ค. 62	ร้อยละที่สำเร็จการศึกษา	ร้อยละของผู้ที่ยังไม่สำเร็จการศึกษา
นักศึกษาคณะปกติ	953	855	0	98	89.72	10.28
นักศึกษาคณะพิเศษ	471	333	1	137	70.91	29.09
รวม	1424	1188	1	235	83.50	16.50

สาขาวิชา	หมู่เรียน	ภาคเรียนสุดท้าย	จำนวนนักศึกษา	อนุมัติก่อน 10 พ.ค. 62	อนุมัติ 10 พ.ค. 62	คงเหลือ 10 พ.ค. 62	ร้อยละที่สำเร็จการศึกษา	ร้อยละของผู้ที่ยังไม่สำเร็จการศึกษา
นิเทศศาสตร์	541231501	2/2557	21	20		1	95.24	4.76
นิเทศศาสตร์	541231502	2/2557	20	19		1	95.00	5.00
การบริหารวิทยาคณะมนุษย์	541232301	2/2557	31	30		1	96.77	3.23
นิเทศศาสตร์	551231502	2/2558	19	17		2	89.47	10.53
การจัดการทั่วไป	551231803	2/2558	19	18		1	94.74	5.26
การตลาด	551232201	2/2558	33	32		1	96.97	3.03
การจัดการโลจิสติกส์	551234701	2/2558	23	22		1	95.65	4.35
คอมพิวเตอร์ธุรกิจ	551234901	2/2558	23	22		1	95.65	4.35
คอมพิวเตอร์ธุรกิจ	551234902	2/2558	23	22		1	95.65	4.35
นิเทศศาสตร์	561231502	2/2559	11	9		2	81.82	18.18
นิเทศศาสตร์	561231503	2/2559	20	18		2	90.00	10.00
การจัดการทั่วไป	561231803	2/2559	25	24		1	96.00	4.00
การตลาด	561232201	2/2559	33	32		1	96.97	3.03
การบริหารวิทยาคณะมนุษย์	561232302	2/2559	22	21		1	95.45	4.55
การเงินและการธนาคาร	561232401	2/2559	21	20		1	95.24	4.76
การเงินและการธนาคาร	561232402	2/2559	25	24		1	96.00	4.00
การจัดการท่องเที่ยว	561233901	2/2559	13	12		1	92.31	7.69
การจัดการธุรกิจค้าปลีก	561234301	2/2559	12	11		1	91.67	8.33
การจัดการโลจิสติกส์	561234702	2/2559	25	23		2	92.00	8.00
การบัญชี	561236001	2/2559	34	33		1	97.06	2.94
การบัญชี	561236002	2/2559	25	23		2	92.00	8.00
เศรษฐศาสตร์	561236201	2/2559	20	19		1	95.00	5.00
คอมพิวเตอร์ธุรกิจ	561236501	2/2559	20	19		1	95.00	5.00
คอมพิวเตอร์ธุรกิจ	561236502	2/2559	16	14		2	87.50	12.50
นิเทศศาสตร์	571231501	2/2560	18	13		5	72.22	27.78
นิเทศศาสตร์	571231502	2/2560	26	24		2	92.31	7.69
นิเทศศาสตร์	571231504	2/2560	39	34		5	87.18	12.82
การจัดการทั่วไป	571231802	2/2560	30	26		4	86.67	13.33
การจัดการทั่วไป	571231803	2/2560	28	26		2	92.86	7.14
การตลาด	571232201	2/2560	26	22		4	84.62	15.38
การตลาด	571232202	2/2560	24	22		2	91.67	8.33
บริหารวิทยาคณะมนุษย์	571232302	2/2560	14	13		1	92.86	7.14
การเงินและการธนาคาร	571232401	2/2560	38	35		3	92.11	7.89
การจัดการธุรกิจค้าปลีก	571234301	2/2560	17	14		3	82.35	17.65
การจัดการโลจิสติกส์	571234701	2/2560	30	19		11	63.33	36.67
การจัดการโลจิสติกส์	571234702	2/2560	19	10		9	52.63	47.37
การจัดการโลจิสติกส์	571234703	2/2560	19	9		10	47.37	52.63
การบัญชี	571236001	2/2560	33	32		1	96.97	3.03
การบัญชี	571236002	2/2560	27	24		3	88.89	11.11
คอมพิวเตอร์ธุรกิจ	571236501	2/2560	19	18		1	94.74	5.26
คอมพิวเตอร์ธุรกิจ	571236502	2/2560	12	10		2	83.33	16.67
ผลรวม			953	855	0	98	89.72	10.28

คณะวิทยาการจัดการ	จำนวนนักศึกษา	จำนวนผู้สำเร็จการศึกษา	จำนวนผู้ยังไม่สำเร็จการศึกษา
นักศึกษาคณะปกติ	953	855	98
รวม	953	855	98

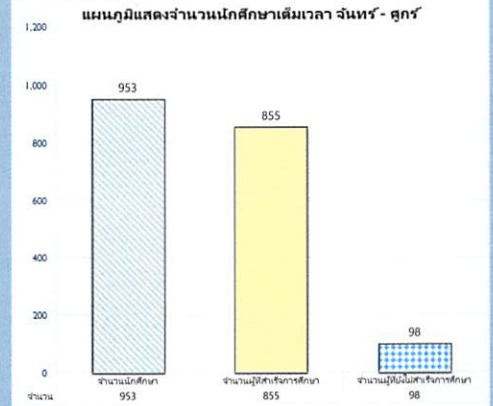

ร้อยละของผู้สำเร็จการศึกษาระดับปริญญาตรี

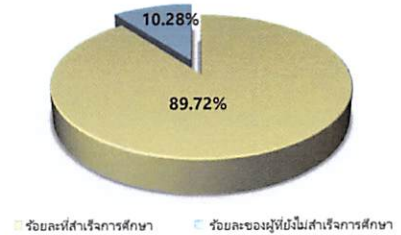

ร้อยละของผู้สำเร็จการศึกษาระดับปริญญาตรี
คณะวิทยาการจัดการ
อนุมัติผลการศึกษา วันที่ 10 พฤษภาคม 2562

สาขาวิชา	หมู่เรียน	ภาคเรียน สุดท้าย	จำนวน นักศึกษา	อนุมัติก่อน 10 พ.ค. 62	อนุมัติ 10 พ.ค. 62	คงเหลือ 10 พ.ค. 62	ร้อยละสำเร็จ การศึกษา	ร้อยละของผู้ที่ยังไม่ สำเร็จการศึกษา
การจัดการทั่วไป	552231802	3/2558	12	11		1	91.67	8.33
การจัดการทั่วไป	552231803	2/2559	15	14		1	93.33	6.67
การจัดการทั่วไป	552231804	2/2559	15	14		1	93.33	6.67
การจัดการทั่วไป	552231805	2/2559	13	9		4	69.23	30.77
การบริหารธุรกิจแผนกวิชา คอมพิวเตอร์ธุรกิจ	552234901	3/2558	15	14		1	93.33	6.67
การจัดการทั่วไป	562231801	2/2559	22	17		5	77.27	22.73
การจัดการทั่วไป	562231802	2/2559	23	21		2	91.30	8.70
การจัดการทั่วไป	562231803	1/2560	19	18		1	94.74	5.26
การจัดการทั่วไป	562231805	1/2560	18	16		2	88.89	11.11
โลจิสติกส์และซัพพลายเชน	562234701	2/2559	12	9		3	75.00	25.00
โลจิสติกส์และซัพพลายเชน	562234702	1/2560	9	4		5	44.44	55.56
โลจิสติกส์และซัพพลายเชน	562234703	1/2560	13	3	1	9	30.77	69.23
การบัญชี	562236003	2/2560	20	19		1	95.00	5.00
คอมพิวเตอร์ธุรกิจ	562236501	2/2559	18	17		1	94.44	5.56
คอมพิวเตอร์ธุรกิจ	562236502	2/2560	26	10		16	38.46	61.54
คอมพิวเตอร์ธุรกิจ	562236503	2/2560	20	7		13	35.00	65.00
การจัดการทั่วไป	56E231801	2/2559	4	3		1	75.00	25.00
การตลาด	562232202	2/2560	18	12		6	66.67	33.33
การจัดการทั่วไป	572231801	2/2560	34	31		3	91.18	8.82
การจัดการทั่วไป	572231802	1/2561	27	25		2	92.59	7.41
การจัดการทั่วไป	572231803	1/2561	18	14		4	77.78	22.22
การจัดการทั่วไป	572231804	1/2561	22	6		16	27.27	72.73
การบัญชี	572236001	2/2560	20	16		4	80.00	20.00
โลจิสติกส์และซัพพลายเชน	572234701	2/2560	10	4		6	40.00	60.00
โลจิสติกส์และซัพพลายเชน	572234702	1/2561	25	2		23	8.00	92.00
คอมพิวเตอร์ธุรกิจ	572236501	3/2560	17	14		3	82.35	17.65
การจัดการทั่วไป	57E231801	1/2561	6	3		3	50.00	50.00
ผลรวม			471	333	1	137	70.91	29.09

คณะวิทยาการจัดการ	จำนวนนักศึกษา	จำนวนผู้สำเร็จการศึกษา	จำนวนผู้ที่ยังไม่สำเร็จการศึกษา
นักศึกษานอกพิเศษ	471	334	137
รวม	471	334	137

แผนภูมิแสดงจำนวนนักศึกษาเต็มเวลา สาขา-อาชีพ

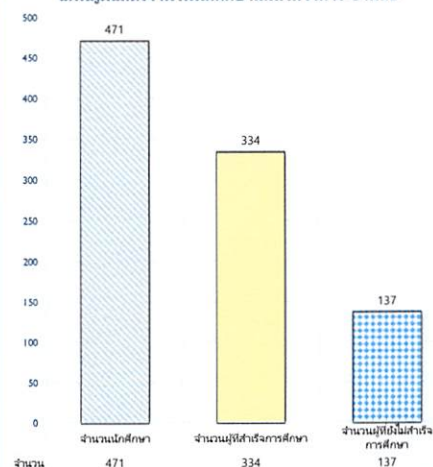

ร้อยละของผู้สำเร็จการศึกษาระดับปริญญาตรี

