



## บันทึกข้อความ

ส่วนราชการ สำนักส่งเสริมวิชาการและงานทะเบียน

ที่ ศธ ๐๕๕๑.๑๑/ ๖๕๓

วันที่ ๑๙ สิงหาคม ๒๕๖๑

เรื่อง ขออนุมัติปริญญาบัตร ระดับปริญญาตรี

เรียน ประธานสภาวิชาการมหาวิทยาลัยราชภัฏวไลยอลงกรณ์ ในพระบรมราชูปถัมภ์

ด้วยคณะกรรมการวิชาการ มหาวิทยาลัยราชภัฏวไลยอลงกรณ์ ในพระบรมราชูปถัมภ์ ได้พิจารณา  
กลั่นกรองผลการเรียนของนักศึกษาเต็มเวลาจันทร์ – ศุกร์ และนักศึกษาเต็มเวลา เสาร์ – อาทิตย์ ที่เรียน  
ครบตามหลักสูตร และมีคุณสมบัติที่สำเร็จการศึกษาระดับปริญญาตรี ประจำปีการศึกษา ๒๕๖๑ ในวันที่  
๙ สิงหาคม ๒๕๖๑ แยกเป็นหลักสูตร ดังนี้

|                               |       |     |     |
|-------------------------------|-------|-----|-----|
| หลักสูตรวิทยาศาสตรบัณฑิต      | จำนวน | ๗   | ราย |
| หลักสูตรศิลปศาสตรบัณฑิต       | จำนวน | ๑๒  | ราย |
| หลักสูตรบริหารธุรกิจบัณฑิต    | จำนวน | ๘   | ราย |
| หลักสูตรสาธารณสุขศาสตรบัณฑิต  | จำนวน | ๑   | ราย |
| หลักสูตรบัญชีบัณฑิต           | จำนวน | ๒๗  | ราย |
| หลักสูตรเทคโนโลยีบัณฑิต       | จำนวน | ๒๒  | ราย |
| หลักสูตรรัฐประศาสนศาสตรบัณฑิต | จำนวน | ๔๘  | ราย |
| รวมทั้งสิ้น                   |       | ๑๒๕ | ราย |

จึงเรียนมาเพื่อโปรดพิจารณา

*น.น.น.*

(รองศาสตราจารย์ศศินันท์ เศรษฐวัฒน์บดี)

ประธานคณะกรรมการวิชาการ

มหาวิทยาลัยราชภัฏวไลยอลงกรณ์ ในพระบรมราชูปถัมภ์

บัญชีสรุปจำนวนผู้สำเร็จการศึกษาที่ขออนุมัติการให้ปริญญาบัตร  
มหาวิทยาลัยราชภัฏวไลยอลงกรณ์ ในพระบรมราชูปถัมภ์ จังหวัดปทุมธานี

วันที่ 9 สิงหาคม 2561

ระดับปริญญาตรี

| ชื่อปริญญา            | ปริญญาตรีเกียรตินิยม |      |          |      | ปริญญาตรี |      | รวม |
|-----------------------|----------------------|------|----------|------|-----------|------|-----|
|                       | อันดับ 1             |      | อันดับ 2 |      | ชาย       | หญิง |     |
|                       | ชาย                  | หญิง | ชาย      | หญิง |           |      |     |
| ภาคปกติ               |                      |      |          |      |           |      |     |
| วิทยาศาสตร์บัณฑิต     | 0                    | 0    | 0        | 0    | 0         | 4    | 4   |
| ศิลปศาสตรบัณฑิต       | 0                    | 0    | 0        | 2    | 1         | 9    | 12  |
| บริหารธุรกิจบัณฑิต    | 0                    | 0    | 0        | 0    | 3         | 0    | 3   |
| บัญชีบัณฑิต           | 0                    | 1    | 0        | 7    | 1         | 17   | 26  |
| เทคโนโลยีบัณฑิต       | 0                    | 0    | 0        | 0    | 21        | 1    | 22  |
| รัฐประศาสนศาสตรบัณฑิต | 0                    | 0    | 1        | 2    | 16        | 25   | 44  |
| รวม                   | 0                    | 1    | 1        | 11   | 42        | 56   | 111 |
| ภาคพิเศษ              |                      |      |          |      |           |      |     |
| วิทยาศาสตร์บัณฑิต     | 0                    | 0    | 0        | 0    | 3         | 0    | 3   |
| บริหารธุรกิจบัณฑิต    | 0                    | 0    | 0        | 0    | 1         | 4    | 5   |
| สาธารณสุขศาสตรบัณฑิต  | 0                    | 0    | 0        | 0    | 0         | 1    | 1   |
| บัญชีบัณฑิต           | 0                    | 0    | 0        | 0    | 1         | 0    | 1   |
| รัฐประศาสนศาสตรบัณฑิต | 0                    | 0    | 1        | 1    | 2         | 0    | 4   |
| รวม                   | 0                    | 0    | 1        | 1    | 7         | 5    | 14  |
| รวมทั้งหมด            | 0                    | 1    | 2        | 12   | 49        | 61   | 125 |

ตรวจสอบความถูกต้องแล้ว

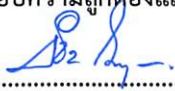
ลงชื่อ..........นายทะเบียน  
(ผู้ช่วยศาสตราจารย์คชินทร์ โกกนุทาภรณ์)  
รองผู้อำนวยการสำนักส่งเสริมวิชาการและงานทะเบียน

## 3

บัญชีสรุปจำนวนผู้สำเร็จการศึกษา วิทยาศาสตร์บัณฑิต  
มหาวิทยาลัยราชภัฏวไลยอลงกรณ์ ในพระบรมราชูปถัมภ์ จังหวัดปทุมธานี  
วันที่ 9 สิงหาคม 2561  
ระดับปริญญาตรี

| สาขาวิชา                            | ปริญญาตรีเกียรตินิยม |      |          |      | ปริญญาตรี |      | รวม |
|-------------------------------------|----------------------|------|----------|------|-----------|------|-----|
|                                     | อันดับ 1             |      | อันดับ 2 |      | ชาย       | หญิง |     |
|                                     | ชาย                  | หญิง | ชาย      | หญิง |           |      |     |
| ภาคปกติ                             |                      |      |          |      |           |      |     |
| เทคโนโลยีชีวภาพ                     | 0                    | 0    | 0        | 0    | 0         | 1    | 1   |
| วิทยาศาสตร์และเทคโนโลยีการอาหาร     | 0                    | 0    | 0        | 0    | 0         | 1    | 1   |
| วิทยาศาสตร์สิ่งแวดล้อม              | 0                    | 0    | 0        | 0    | 0         | 2    | 2   |
| รวม                                 | 0                    | 0    | 0        | 0    | 0         | 4    | 4   |
| ภาคพิเศษ                            |                      |      |          |      |           |      |     |
| วิทยาการคอมพิวเตอร์                 | 0                    | 0    | 0        | 0    | 1         | 0    | 1   |
| อิเล็กทรอนิกส์สื่อสารและคอมพิวเตอร์ | 0                    | 0    | 0        | 0    | 2         | 0    | 2   |
| รวม                                 | 0                    | 0    | 0        | 0    | 3         | 0    | 3   |
| รวมทั้งหมด                          | 0                    | 0    | 0        | 0    | 3         | 4    | 7   |

ตรวจสอบความถูกต้องแล้ว

ลงชื่อ.....นายทะเบียน

(ผู้ช่วยศาสตราจารย์คชินทร์ โภกนุทาภรณ์)

รองผู้อำนวยการสำนักส่งเสริมวิชาการและงานทะเบียน

# บัญชีรายชื่อผู้สำเร็จการศึกษา

มหาวิทยาลัยราชภัฏวไลยอลงกรณ์ ในพระบรมราชูปถัมภ์ จังหวัดปทุมธานี ปีการศึกษา 2561

4

1

## วิทยาศาสตร์บัณฑิต

| ลำดับที่   | เลขประจำตัว | ชื่อ-สกุล               | วันเข้าศึกษา | วันอนุมัติจบ | น.ก. | คะแนนเฉลี่ย | ประเภทนักศึกษา | หมายเหตุ       |
|--|-------------|-------------------------|--------------|--------------|------|-------------|----------------|----------------|
| <b>วิทยาศาสตร์บัณฑิต</b>                           |             |                         |              |              |      |             |                |                |
| <b>สาขาวิชาวิทยาการคอมพิวเตอร์</b>                 |             |                         |              |              |      |             |                |                |
| 1  | 56222420203 | นายธนศ ชาญเขียว         | 17 พ.ค. 2557 | 9 ส.ค. 2561  | 128  | 2.76        | ภาคพิเศษ       |                |
| <b>สาขาวิชาเทคโนโลยีชีวภาพ</b>                     |             |                         |              |              |      |             |                |                |
| 2  | 57122640103 | นางสาวศุภรัตน์ บัวบาน   | 18 ส.ค. 2557 | 9 ส.ค. 2561  | 133  | 3.46        | ภาคปกติ        | ผลการเรียนมี D |
| <b>สาขาวิชาอิเล็กทรอนิกส์สื่อสารและคอมพิวเตอร์</b> |             |                         |              |              |      |             |                |                |
| 3  | 56222770205 | นายณัฐวัตร บัวสำลี      | 17 พ.ค. 2557 | 9 ส.ค. 2561  | 131  | 2.22        | ภาคพิเศษ       |                |
| 4  | 56222770209 | นายธีรภัทร วงษ์เงิน     | 11 พ.ค. 2557 | 9 ส.ค. 2561  | 131  | 2.26        | ภาคพิเศษ       |                |
| <b>สาขาวิชาวิทยาศาสตร์และเทคโนโลยีการอาหาร</b>     |             |                         |              |              |      |             |                |                |
| 5  | 57122820127 | นางสาวนุชจรรย์ ชุมศรี   | 18 ส.ค. 2557 | 9 ส.ค. 2561  | 143  | 2.86        | ภาคปกติ        |                |
| <b>สาขาวิชาวิทยาศาสตร์สิ่งแวดล้อม</b>              |             |                         |              |              |      |             |                |                |
| 6  | 57122830116 | นางสาวรุจิญา ใจเอี่ยม   | 18 ส.ค. 2557 | 9 ส.ค. 2561  | 137  | 3.11        | ภาคปกติ        |                |
| 7  | 57122830127 | นางสาวอาทิตย์ยา ดีพร้อม | 18 ส.ค. 2557 | 9 ส.ค. 2561  | 137  | 3.41        | ภาคปกติ        | ผลการเรียนมี D |

ตรวจสอบและตรวจทานถูกต้องแล้ว

(ลงชื่อ)



นายทะเบียน

(ผู้ช่วยศาสตราจารย์คชินทร์ โภกนุทาภรณ์)

รองผู้อำนวยการสำนักส่งเสริมวิชาการและงานทะเบียน

5  
 บัญชีสรุปจำนวนผู้สำเร็จการศึกษา ศิลปศาสตรบัณฑิต  
 มหาวิทยาลัยราชภัฏวไลยอลงกรณ์ ในพระบรมราชูปถัมภ์ จังหวัดปทุมธานี  
 วันที่ 9 สิงหาคม 2561  
 ระดับปริญญาตรี

| สาขาวิชา                    | ปริญญาตรีเกียรตินิยม |      |          |      | ปริญญาตรี |      | รวม |
|-----------------------------|----------------------|------|----------|------|-----------|------|-----|
|                             | อันดับ 1             |      | อันดับ 2 |      | ชาย       | หญิง |     |
|                             | ชาย                  | หญิง | ชาย      | หญิง |           |      |     |
| ภาคปกติ<br>ดนตรีสากล        | 0                    | 0    | 0        | 0    | 1         | 0    | 1   |
| การพัฒนาชุมชน               | 0                    | 0    | 0        | 1    | 0         | 0    | 1   |
| การจัดการท่องเที่ยว         | 0                    | 0    | 0        | 1    | 0         | 0    | 1   |
| ภาษาไทยเพื่อนวัตกรรมสื่อสาร | 0                    | 0    | 0        | 0    | 0         | 9    | 9   |
| รวม                         | 0                    | 0    | 0        | 2    | 1         | 9    | 12  |
| รวมทั้งหมด                  | 0                    | 0    | 0        | 2    | 1         | 9    | 12  |

ตรวจสอบความถูกต้องแล้ว

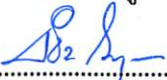
ลงชื่อ..........นายทะเบียน  
 (ผู้ช่วยศาสตราจารย์คชินทร์ โทกนุทาภรณ์)  
 รองผู้อำนวยการสำนักส่งเสริมวิชาการและงานทะเบียน



# บัญชีรายชื่อผู้สำเร็จการศึกษา

มหาวิทยาลัยราชภัฏวไลยอลงกรณ์ ในพระบรมราชูปถัมภ์ จังหวัดปทุมธานี ปีการศึกษา 2561

6

1

## ศิลปศาสตรบัณฑิต

| ลำดับที่                                      | เลขประจำตัว | ชื่อ-สกุล                 | วันเข้าศึกษา | วันอนุมัติจบ | น.ก. | คะแนนเฉลี่ย | ประเภทนักศึกษา | หมายเหตุ |
|---|-------------|---------------------------|--------------|--------------|------|-------------|----------------|----------|
| <b>ศิลปศาสตรบัณฑิต เกียรตินิยมอันดับ 2</b>    |             |                           |              |              |      |             |                |          |
| <b>สาขาวิชาการพัฒนาชุมชน</b>                  |             |                           |              |              |      |             |                |          |
| 1   | 57123070236 | นางสาวสุมลรักษ์ ม่วงงาม   | 18 ส.ค. 2557 | 9 ส.ค. 2561  | 133  | 3.30        | ภาคปกติ        |          |
| <b>สาขาวิชาการจัดการท่องเที่ยว</b>            |             |                           |              |              |      |             |                |          |
| 2   | 57123390151 | นางสาวพิจิตรา โตเมือง     | 18 ส.ค. 2557 | 9 ส.ค. 2561  | 145  | 3.50        | ภาคปกติ        |          |
| <b>ศิลปศาสตรบัณฑิต</b>                        |             |                           |              |              |      |             |                |          |
| <b>สาขาวิชาดนตรีสากล</b>                      |             |                           |              |              |      |             |                |          |
| 3   | 57123000115 | นายภูมิภาว จันทร์ปัญญา    | 18 ส.ค. 2557 | 9 ส.ค. 2561  | 136  | 3.24        | ภาคปกติ        |          |
| <b>สาขาวิชาภาษาไทยเพื่อนวัตกรรมการสื่อสาร</b> |             |                           |              |              |      |             |                |          |
| 4   | 57123560101 | นางสาวอรอนงค์ พวงมะณี     | 18 ส.ค. 2557 | 9 ส.ค. 2561  | 130  | 3.18        | ภาคปกติ        |          |
| 5   | 57123560114 | นางสาวณชพัฒน์ คำชัย       | 18 ส.ค. 2557 | 9 ส.ค. 2561  | 130  | 2.61        | ภาคปกติ        |          |
| 6   | 57123560118 | นางสาวปัทมา เรือนศรี      | 18 ส.ค. 2557 | 9 ส.ค. 2561  | 130  | 2.68        | ภาคปกติ        |          |
| 7   | 57123560125 | นางสาวชลิตา นามวงศ์ษา     | 18 ส.ค. 2557 | 9 ส.ค. 2561  | 130  | 2.69        | ภาคปกติ        |          |
| 8   | 57123560132 | นางสาวนฤมล สารบุตร        | 18 ส.ค. 2557 | 9 ส.ค. 2561  | 130  | 2.80        | ภาคปกติ        |          |
| 9   | 57123560137 | นางสาวชिरา แก้วสาย        | 18 ส.ค. 2557 | 9 ส.ค. 2561  | 130  | 2.70        | ภาคปกติ        |          |
| 10  | 57123560140 | นางสาวสุตาพร จันทวน       | 18 ส.ค. 2557 | 9 ส.ค. 2561  | 130  | 2.82        | ภาคปกติ        |          |
| 11  | 57123560146 | นางสาวหนึ่งฤดี พูลสวัสดิ์ | 18 ส.ค. 2557 | 9 ส.ค. 2561  | 130  | 2.81        | ภาคปกติ        |          |
| 12  | 57123560147 | นางสาวอรษา กลั่นศิริ      | 18 ส.ค. 2557 | 9 ส.ค. 2561  | 130  | 3.13        | ภาคปกติ        |          |

ตรวจสอบและตรวจทานถูกต้องแล้ว

(ลงชื่อ)



นายทะเบียน

(ผู้ช่วยศาสตราจารย์คชินทร์ โภกนุทาภรณ์)

รองผู้อำนวยการสำนักส่งเสริมวิชาการและงานทะเบียน

บัญชีสรุปจำนวนผู้สำเร็จการศึกษา บริหารธุรกิจบัณฑิต  
มหาวิทยาลัยราชภัฏวไลยอลงกรณ์ ในพระบรมราชูปถัมภ์ จังหวัดปทุมธานี

วันที่ 9 สิงหาคม 2561

ระดับปริญญาตรี

| สาขาวิชา                                       | ปริญญาตรีเกียรตินิยม |      |          |      | ปริญญาตรี |      | รวม |
|--|----------------------|------|----------|------|-----------|------|-----|
|  | อันดับ 1             |      | อันดับ 2 |      | ชาย       | หญิง |     |
|  | ชาย                  | หญิง | ชาย      | หญิง |           |      |     |
| ภาคปกติ  |                      |      |          |      |           |      |     |
| การบริหารธุรกิจแขนงวิชาการบริหารทรัพยากรมนุษย์ | 0                    | 0    | 0        | 0    | 2         | 0    | 2   |
| การจัดการโลจิสติกส์และซัพพลายเชน               | 0                    | 0    | 0        | 0    | 1         | 0    | 1   |
| รวม  | 0                    | 0    | 0        | 0    | 3         | 0    | 3   |
| ภาคพิเศษ                                       |                      |      |          |      |           |      |     |
| การจัดการทั่วไป                                | 0                    | 0    | 0        | 0    | 0         | 2    | 2   |
| การจัดการโลจิสติกส์และซัพพลายเชน               | 0                    | 0    | 0        | 0    | 1         | 1    | 2   |
| คอมพิวเตอร์ธุรกิจ                              | 0                    | 0    | 0        | 0    | 0         | 1    | 1   |
| รวม  | 0                    | 0    | 0        | 0    | 1         | 4    | 5   |
| รวมทั้งหมด                                     | 0                    | 0    | 0        | 0    | 4         | 4    | 8   |

ตรวจสอบความถูกต้องแล้ว

ลงชื่อ.....นายทะเบียน

(ผู้ช่วยศาสตราจารย์คชินทร์ โภกนุทาภรณ์)

รองผู้อำนวยการสำนักส่งเสริมวิชาการและงานทะเบียน

8  
บัญชีรายชื่อผู้สำเร็จการศึกษา

มหาวิทยาลัยราชภัฏวไลยอลงกรณ์ ในพระบรมราชูปถัมภ์ จังหวัดปทุมธานี ปีการศึกษา 2561

1

บริหารธุรกิจบัณฑิต

| ลำดับที่  | เลขประจำตัว | ชื่อ-สกุล                  | วันเข้าศึกษา | วันอนุมัติจบ | น.ก. | คะแนนเฉลี่ย | ประเภทนักศึกษา | หมายเหตุ       |
|---|-------------|----------------------------|--------------|--------------|------|-------------|----------------|----------------|
| <b>บริหารธุรกิจบัณฑิต</b>                                     |             |                            |              |              |      |             |                |                |
| <b>สาขาวิชาการจัดการทั่วไป</b>                                |             |                            |              |              |      |             |                |                |
| 1   | 56223180316 | นางสาวจันทิมา ดอนไพรเพ็ชร  | 17 พ.ค. 2557 | 9 ส.ค. 2561  | 133  | 2.15        | ภาคพิเศษ       |                |
| 2   | 56223180415 | นางสาวปิติพร เพชรบูรณ์     | 17 พ.ค. 2557 | 9 ส.ค. 2561  | 133  | 2.28        | ภาคพิเศษ       |                |
| <b>สาขาวิชาการบริหารธุรกิจแขนงวิชาการบริหารทรัพยากรมนุษย์</b> |             |                            |              |              |      |             |                |                |
| 3   | 57123230208 | นายชัยมงคล สีลาศ           | 18 ส.ค. 2557 | 9 ส.ค. 2561  | 139  | 2.09        | ภาคปกติ        |                |
| 4   | 57123230224 | นายปาศิวัฒน์ เฟื่องชัยภูมิ | 18 ส.ค. 2557 | 9 ส.ค. 2561  | 139  | 2.51        | ภาคปกติ        |                |
| <b>สาขาวิชาการจัดการโลจิสติกส์และซัพพลายเชน</b>               |             |                            |              |              |      |             |                |                |
| 5   | 57123470104 | นายอรรถพร เสาศิริ          | 18 ส.ค. 2557 | 9 ส.ค. 2561  | 129  | 2.87        | ภาคปกติ        |                |
| 6   | 57223470113 | นางสาวพรินทร นาจันทน์      | 4 ต.ค. 2557  | 9 ส.ค. 2561  | 129  | 2.68        | ภาคพิเศษ       |                |
| 7   | 57223470119 | นายณรงค์ฤทธิ์ พิณพงษ์      | 4 ต.ค. 2557  | 9 ส.ค. 2561  | 129  | 3.48        | ภาคพิเศษ       | ผลการเรียนมี D |
| <b>สาขาวิชาการบริหารธุรกิจแขนงวิชาคอมพิวเตอร์ธุรกิจ</b>       |             |                            |              |              |      |             |                |                |
| 8   | 55223490137 | นางสาวอริสรา วรรณเดช       | 4 ส.ค. 2555  | 9 ส.ค. 2561  | 138  | 2.27        | ภาคพิเศษ       |                |

ตรวจสอบและตรวจทานถูกต้องแล้ว

(ลงชื่อ)



นายทะเบียน

(ผู้ช่วยศาสตราจารย์คชินทร์ โกลนุทาภรณ์)

รองผู้อำนวยการสำนักส่งเสริมวิชาการและงานทะเบียน



๙  
 บัญชีสรุปจำนวนผู้สำเร็จการศึกษา สาธารณสุขศาสตรบัณฑิต  
 มหาวิทยาลัยราชภัฏวไลยอลงกรณ์ ในพระบรมราชูปถัมภ์ จังหวัดปทุมธานี  
 วันที่ 9 สิงหาคม 2561  
 ระดับปริญญาตรี

| สาขาวิชา                    | ปริญญาตรีเกียรตินิยม |      |          |      | ปริญญาตรี |      | รวม |
|-----------------------------|----------------------|------|----------|------|-----------|------|-----|
|                             | อันดับ 1             |      | อันดับ 2 |      | ชาย       | หญิง |     |
|                             | ชาย                  | หญิง | ชาย      | หญิง |           |      |     |
| ภาคพิเศษ<br>สาธารณสุขศาสตร์ | 0                    | 0    | 0        | 0    | 0         | 1    | 1   |
| รวม                         | 0                    | 0    | 0        | 0    | 0         | 1    | 1   |
| รวมทั้งหมด                  | 0                    | 0    | 0        | 0    | 0         | 1    | 1   |

ตรวจสอบความถูกต้องแล้ว

ลงชื่อ..........นายทะเบียน  
 (ผู้ช่วยศาสตราจารย์คชินทร์ โกขุนทาภรณ์)  
 รองผู้อำนวยการสำนักส่งเสริมวิชาการและงานทะเบียน

# บัญชีรายชื่อผู้สำเร็จการศึกษา

มหาวิทยาลัยราชภัฏวไลยอลงกรณ์ ในพระบรมราชูปถัมภ์ จังหวัดปทุมธานี ปีการศึกษา 2561

10

1

## สาธารณสุขศาสตรบัณฑิต

| ลำดับที่ | เลขประจำตัว | ชื่อ-สกุล               | วันเข้าศึกษา | วันอนุมัติจบ | น.ก. | คะแนนเฉลี่ย | ประเภทนักศึกษา | หมายเหตุ |
|----------|-------------|-------------------------|--------------|--------------|------|-------------|----------------|----------|
|          |             | สาธารณสุขศาสตรบัณฑิต    |              |              |      |             |                |          |
|          |             | สาขาวิชาสาธารณสุขศาสตร์ |              |              |      |             |                |          |
| 1        | 56224780116 | นางสาวปิยภัทร์ ผาคำ     | 31 ส.ค. 2556 | 9 ส.ค. 2561  | 147  | 2.34        | ภาคพิเศษ       |          |

ตรวจสอบและตรวจทานถูกต้องแล้ว

(ลงชื่อ)



นายทะเบียน

(ผู้ช่วยศาสตราจารย์คชินทร์ โกกนุทากรณ์)

รองผู้อำนวยการสำนักส่งเสริมวิชาการและงานทะเบียน

11  
 บัญชีสรุปจำนวนผู้สำเร็จการศึกษา บัญชีบัณฑิต  
 มหาวิทยาลัยราชภัฏวไลยอลงกรณ์ ในพระบรมราชูปถัมภ์ จังหวัดปทุมธานี  
 วันที่ 9 สิงหาคม 2561  
 ระดับปริญญาตรี

| สาขาวิชา             | ปริญญาตรีเกียรตินิยม |      |          |      | ปริญญาตรี |      | รวม |
|----------------------|----------------------|------|----------|------|-----------|------|-----|
|                      | อันดับ 1             |      | อันดับ 2 |      | ชาย       | หญิง |     |
|                      | ชาย                  | หญิง | ชาย      | หญิง |           |      |     |
| ภาคปกติ<br>การบัญชี  | 0                    | 1    | 0        | 7    | 1         | 17   | 26  |
| รวม                  | 0                    | 1    | 0        | 7    | 1         | 17   | 26  |
| ภาคพิเศษ<br>การบัญชี | 0                    | 0    | 0        | 0    | 1         | 0    | 1   |
| รวม                  | 0                    | 0    | 0        | 0    | 1         | 0    | 1   |
| รวมทั้งหมด           | 0                    | 1    | 0        | 7    | 2         | 17   | 27  |

ตรวจสอบความถูกต้องแล้ว

ลงชื่อ..........นายทะเบียน  
 (ผู้ช่วยศาสตราจารย์คชินทร์ โภกนุทาภรณ์)  
 รองผู้อำนวยการสำนักส่งเสริมวิชาการและงานทะเบียน

# บัญชีรายชื่อผู้สำเร็จการศึกษา

มหาวิทยาลัยราชภัฏวไลยอลงกรณ์ ในพระบรมราชูปถัมภ์ จังหวัดปทุมธานี ปีการศึกษา 2561

1

## บัญชีบัณฑิต

| ลำดับที่                               | เลขประจำตัว | ชื่อ-สกุล                           | วันเข้าศึกษา | วันอนุมัติจบ | นก. | คะแนนเฉลี่ย | ประเภทนักศึกษา | หมายเหตุ       |
|--|-------------|-------------------------------------|--------------|--------------|-----|-------------|----------------|----------------|
| <b>บัญชีบัณฑิต เกียรตินิยมอันดับ 1</b> |             |                                     |              |              |     |             |                |                |
| <b>การบัญชี</b>                        |             |                                     |              |              |     |             |                |                |
| 1                                      | 57123600117 | นางสาวจิราภรณ์ พันภักดี             | 18 ส.ค. 2557 | 9 ส.ค. 2561  | 139 | 3.70        | ภาคปกติ        |                |
| <b>บัญชีบัณฑิต เกียรตินิยมอันดับ 2</b> |             |                                     |              |              |     |             |                |                |
| <b>การบัญชี</b>                        |             |                                     |              |              |     |             |                |                |
| 2                                      | 57123600104 | นางสาวกุลธิดา อุคำพันธ์             | 18 ส.ค. 2557 | 9 ส.ค. 2561  | 139 | 3.46        | ภาคปกติ        |                |
| 3                                      | 57123600119 | นางสาวนฤมล กิมไช่ย้ง                | 18 ส.ค. 2557 | 9 ส.ค. 2561  | 139 | 3.52        | ภาคปกติ        |                |
| 4                                      | 57123600122 | นางสาวบุญทริกา จันทร์สาคร           | 18 ส.ค. 2557 | 9 ส.ค. 2561  | 139 | 3.44        | ภาคปกติ        |                |
| 5                                      | 57123600134 | นางสาวกนกพร ศรีเถื่อน               | 18 ส.ค. 2557 | 9 ส.ค. 2561  | 139 | 3.33        | ภาคปกติ        |                |
| 6                                      | 57123600141 | นางสาวกาญจนา กลางนอก                | 18 ส.ค. 2557 | 9 ส.ค. 2561  | 139 | 3.48        | ภาคปกติ        |                |
| 7                                      | 57123600142 | นางสาวกันทิกา บัวลอย                | 18 ส.ค. 2557 | 9 ส.ค. 2561  | 139 | 3.42        | ภาคปกติ        |                |
| 8                                      | 57123600221 | นางสาวมะลิสสา ปล้องไม้              | 18 ส.ค. 2557 | 9 ส.ค. 2561  | 139 | 3.48        | ภาคปกติ        |                |
| <b>บัญชีบัณฑิต</b>                     |             |                                     |              |              |     |             |                |                |
| <b>การบัญชี</b>                        |             |                                     |              |              |     |             |                |                |
| 9                                      | 57123600103 | นางสาวกุลจิรา โพธิ์รถ               | 18 ส.ค. 2557 | 9 ส.ค. 2561  | 139 | 2.77        | ภาคปกติ        |                |
| 10                                     | 57123600106 | นางสาวณัฐชา มุขวัตร                 | 18 ส.ค. 2557 | 9 ส.ค. 2561  | 139 | 3.26        | ภาคปกติ        | ผลการเรียนมี D |
| 11                                     | 57123600107 | นางสาวจิราพร เทพวงษ์                | 18 ส.ค. 2557 | 9 ส.ค. 2561  | 139 | 2.88        | ภาคปกติ        |                |
| 12                                     | 57123600111 | นางสาวโชติกา บุญรวม                 | 18 ส.ค. 2557 | 9 ส.ค. 2561  | 139 | 3.22        | ภาคปกติ        |                |
| 13                                     | 57123600112 | นางสาวเอื้ออรุณ เดชาติวงศ์ ณ อยุธยา | 18 ส.ค. 2557 | 9 ส.ค. 2561  | 139 | 2.78        | ภาคปกติ        |                |
| 14                                     | 57123600114 | นางสาวดวงธิดา จันทร                 | 18 ส.ค. 2557 | 9 ส.ค. 2561  | 139 | 2.96        | ภาคปกติ        |                |
| 15                                     | 57123600118 | นางสาวนฤทัย ปานทอง                  | 18 ส.ค. 2557 | 9 ส.ค. 2561  | 139 | 2.44        | ภาคปกติ        |                |
| 16                                     | 57123600120 | นางสาวนลินี รุ่งมะลิ่ง              | 18 ส.ค. 2557 | 9 ส.ค. 2561  | 139 | 2.64        | ภาคปกติ        |                |
| 17                                     | 57123600125 | นางสาวนฤมล สมร                      | 18 ส.ค. 2557 | 9 ส.ค. 2561  | 139 | 2.89        | ภาคปกติ        |                |
| 18                                     | 57123600127 | นางสาวนฤกร เรืองเนตร                | 18 ส.ค. 2557 | 9 ส.ค. 2561  | 139 | 2.41        | ภาคปกติ        |                |
| 19                                     | 57123600130 | นายทศวรรษกร กาสิ่งห์                | 18 ส.ค. 2557 | 9 ส.ค. 2561  | 139 | 3.03        | ภาคปกติ        |                |
| 20                                     | 57123600131 | นางสาวณัฐวดี สุวรรณ                 | 18 ส.ค. 2557 | 9 ส.ค. 2561  | 139 | 3.12        | ภาคปกติ        |                |
| 21                                     | 57123600132 | นางสาวกรรณิการ์ ฉิมพลี              | 18 ส.ค. 2557 | 9 ส.ค. 2561  | 139 | 2.75        | ภาคปกติ        |                |
| 22                                     | 57123600143 | นางสาวกนกพร สุขหลง                  | 18 ส.ค. 2557 | 9 ส.ค. 2561  | 139 | 2.99        | ภาคปกติ        |                |
| 23                                     | 57123600147 | นางสาวกัญญา เรืองโรจน์              | 18 ส.ค. 2557 | 9 ส.ค. 2561  | 139 | 2.65        | ภาคปกติ        |                |
| 24                                     | 57123600210 | นางสาวอมิตรา มั่นพุด                | 10 ส.ค. 2557 | 9 ส.ค. 2561  | 139 | 3.09        | ภาคปกติ        |                |
| 25                                     | 57123600218 | นางสาวสุพิชชา สุภาพันธ์             | 18 ส.ค. 2557 | 9 ส.ค. 2561  | 139 | 2.32        | ภาคปกติ        |                |
| 26                                     | 57123600246 | นางสาวกุลธิดา ศรีวิเศษ              | 18 ส.ค. 2557 | 9 ส.ค. 2561  | 139 | 3.17        | ภาคปกติ        |                |
| 27                                     | 57223600124 | สิบเอกสิทธิศักดิ์ มีสวัสดิ์         | 4 ต.ค. 2557  | 9 ส.ค. 2561  | 139 | 3.10        | ภาคพิเศษ       |                |

| ลำดับที่ | เลขประจำตัว | ชื่อ-สกุล | วันเข้าศึกษา | วันอนุมัติจบ | น.ก. | คะแนนเฉลี่ย | ประเภทนักศึกษา | หมายเหตุ |
|----------|-------------|-----------|--------------|--------------|------|-------------|----------------|----------|
|          |             |           |              |              |      |             |                |          |

ตรวจสอบและตรวจทานถูกต้องแล้ว

(ลงชื่อ)  นายทะเบียน  
 (ผู้ช่วยศาสตราจารย์คชินทร์ โภกนุทากรณ์)  
 รองผู้อำนวยการสำนักส่งเสริมวิชาการและงานทะเบียน



บัญชีสรุปจำนวนผู้สำเร็จการศึกษา เทคโนโลยีบัณฑิต  
มหาวิทยาลัยราชภัฏวไลยอลงกรณ์ ในพระบรมราชูปถัมภ์ จังหวัดปทุมธานี  
วันที่ 9 สิงหาคม 2561  
ระดับปริญญาตรี

| สาขาวิชา                                    | ปริญญาตรีเกียรตินิยม |      |          |      | ปริญญาตรี |      | รวม |
|---|----------------------|------|----------|------|-----------|------|-----|
|   | อันดับ 1             |      | อันดับ 2 |      | ชาย       | หญิง |     |
|   | ชาย                  | หญิง | ชาย      | หญิง |           |      |     |
| ภาคปกติ                                     |                      |      |          |      |           |      |     |
| เทคโนโลยีวิศวกรรมกลุ่มวิชาวิศวกรรมไฟฟ้า     | 0                    | 0    | 0        | 0    | 12        | 1    | 13  |
| เทคโนโลยีวิศวกรรมกลุ่มวิชาวิศวกรรมเครื่องกล | 0                    | 0    | 0        | 0    | 9         | 0    | 9   |
| รวม   | 0                    | 0    | 0        | 0    | 21        | 1    | 22  |
| รวมทั้งหมด                                  | 0                    | 0    | 0        | 0    | 21        | 1    | 22  |

ตรวจสอบความถูกต้องแล้ว

ลงชื่อ..........นายทะเบียน  
(ผู้ช่วยศาสตราจารย์คชินทร์ โภกนุทาภรณ์)  
รองผู้อำนวยการสำนักส่งเสริมวิชาการและงานทะเบียน

บัญชีรายชื่อผู้สำเร็จการศึกษา

มหาวิทยาลัยราชภัฏวไลยอลงกรณ์ ในพระบรมราชูปถัมภ์ จังหวัดปทุมธานี ปีการศึกษา 2561

15

1

เทคโนโลยีบัณฑิต

| ลำดับที่   | เลขประจำตัว | ชื่อ-สกุล                  | วันเข้าศึกษา | วันอนุมัติจบ | น.ก. | คะแนนเฉลี่ย | ประเภทนักศึกษา | หมายเหตุ       |
|--|-------------|----------------------------|--------------|--------------|------|-------------|----------------|----------------|
| <b>เทคโนโลยีบัณฑิต</b>                                     |             |                            |              |              |      |             |                |                |
| <b>สาขาวิชาเทคโนโลยีวิศวกรรมกลุ่มวิชาวิศวกรรมไฟฟ้า</b>     |             |                            |              |              |      |             |                |                |
| 1  | 57125010105 | นายประสิทธิ์ โตเทศ         | 18 ส.ค. 2557 | 9 ส.ค. 2561  | 133  | 2.57        | ภาคปกติ        |                |
| 2  | 57125010107 | นายอัษฎางค์ โปรตสูงเนิน    | 18 ส.ค. 2557 | 9 ส.ค. 2561  | 133  | 3.40        | ภาคปกติ        | ผลการเรียนมี D |
| 3  | 57125010113 | นายขจรศักดิ์ รัตนพันธ์     | 18 ส.ค. 2557 | 9 ส.ค. 2561  | 133  | 2.41        | ภาคปกติ        |                |
| 4  | 57125010116 | นายณัฐวุฒิ ศรศรี           | 18 ส.ค. 2557 | 9 ส.ค. 2561  | 133  | 3.32        | ภาคปกติ        | ผลการเรียนมี D |
| 5  | 57125010118 | นายธีรวุฒิ คงสำรวย         | 18 ส.ค. 2557 | 9 ส.ค. 2561  | 133  | 3.07        | ภาคปกติ        |                |
| 6  | 57125010126 | นายธรรมบุญ มะยมทอง         | 18 ส.ค. 2557 | 9 ส.ค. 2561  | 133  | 2.88        | ภาคปกติ        |                |
| 7  | 57125010127 | นายศิริพงษ์ เย็นใจ         | 18 ส.ค. 2557 | 9 ส.ค. 2561  | 133  | 2.53        | ภาคปกติ        |                |
| 8  | 57125010128 | นายศุภกร โคตะยันต์         | 18 ส.ค. 2557 | 9 ส.ค. 2561  | 133  | 3.33        | ภาคปกติ        | ผลการเรียนมี D |
| 9  | 57125010129 | นายศุภณัฐ ตะกรุดจันทร์     | 18 ส.ค. 2557 | 9 ส.ค. 2561  | 133  | 2.70        | ภาคปกติ        |                |
| 10   | 57125010131 | นายณัฐพงศ์ จิตรอำภัย       | 18 ส.ค. 2557 | 9 ส.ค. 2561  | 133  | 2.57        | ภาคปกติ        |                |
| 11   | 57125010132 | นายฐิติพงษ์ สร้อยเทียน     | 18 ส.ค. 2557 | 9 ส.ค. 2561  | 133  | 2.35        | ภาคปกติ        |                |
| 12   | 57125010133 | นายอนิวัณ รุ่งกำจัด        | 18 ส.ค. 2557 | 9 ส.ค. 2561  | 133  | 3.05        | ภาคปกติ        |                |
| 13   | 57125010138 | นางสาวธิดารัตน์ วิสารทวงศ์ | 18 ส.ค. 2557 | 9 ส.ค. 2561  | 133  | 2.43        | ภาคปกติ        |                |
| <b>สาขาวิชาเทคโนโลยีวิศวกรรมกลุ่มวิชาวิศวกรรมเครื่องกล</b> |             |                            |              |              |      |             |                |                |
| 14   | 57125040102 | นายกำพล พิมพะ              | 18 ส.ค. 2557 | 9 ส.ค. 2561  | 134  | 2.15        | ภาคปกติ        |                |
| 15   | 57125040103 | นายอรุณ ธรรมคะณา           | 18 ส.ค. 2557 | 9 ส.ค. 2561  | 134  | 2.13        | ภาคปกติ        |                |
| 16   | 57125040114 | นายอนุชา นวลทอง            | 18 ส.ค. 2557 | 9 ส.ค. 2561  | 134  | 2.13        | ภาคปกติ        |                |
| 17   | 57125040115 | นายเกรียงไกร เพ็ชสังหาร    | 18 ส.ค. 2557 | 9 ส.ค. 2561  | 134  | 3.00        | ภาคปกติ        |                |
| 18   | 57125040121 | นายชนวัตร จตุรานนท์        | 18 ส.ค. 2557 | 9 ส.ค. 2561  | 134  | 2.40        | ภาคปกติ        |                |
| 19   | 57125040124 | นายธนัชพงศ์ ดอกไม้         | 18 ส.ค. 2557 | 9 ส.ค. 2561  | 134  | 2.23        | ภาคปกติ        |                |
| 20   | 57125040126 | นายพัฒนพงศ์ ไทรเมือง       | 18 ส.ค. 2557 | 9 ส.ค. 2561  | 134  | 2.33        | ภาคปกติ        |                |
| 21   | 57125040137 | นายศิวกร พันธุ์ศรี         | 10 ส.ค. 2557 | 9 ส.ค. 2561  | 134  | 2.29        | ภาคปกติ        |                |
| 22   | 57125040139 | นายพงศธร ฤกษ์ดี            | 18 ส.ค. 2557 | 9 ส.ค. 2561  | 134  | 2.12        | ภาคปกติ        |                |

ตรวจสอบและตรวจทานถูกต้องแล้ว

(ลงชื่อ)



นายทะเบียน

(ผู้ช่วยศาสตราจารย์คชินทร์ โกขุนทด)

รองผู้อำนวยการสำนักส่งเสริมวิชาการและงานทะเบียน

บัญชีสรุปจำนวนผู้สำเร็จการศึกษา รัฐประศาสนศาสตรบัณฑิต  
มหาวิทยาลัยราชภัฏวไลยอลงกรณ์ ในพระบรมราชูปถัมภ์ จังหวัดปทุมธานี

วันที่ 9 สิงหาคม 2561

ระดับปริญญาตรี

| สาขาวิชา                     | ปริญญาตรีเกียรตินิยม |      |          |      | ปริญญาตรี |      | รวม |
|------------------------------|----------------------|------|----------|------|-----------|------|-----|
|                              | อันดับ 1             |      | อันดับ 2 |      | ชาย       | หญิง |     |
|                              | ชาย                  | หญิง | ชาย      | หญิง |           |      |     |
| ภาคปกติ<br>รัฐประศาสนศาสตร์  | 0                    | 0    | 1        | 2    | 16        | 25   | 44  |
| รวม                          | 0                    | 0    | 1        | 2    | 16        | 25   | 44  |
| ภาคพิเศษ<br>รัฐประศาสนศาสตร์ | 0                    | 0    | 1        | 1    | 2         | 0    | 4   |
| รวม                          | 0                    | 0    | 1        | 1    | 2         | 0    | 4   |
| รวมทั้งหมด                   | 0                    | 0    | 2        | 3    | 18        | 25   | 48  |

ตรวจสอบความถูกต้องแล้ว

ลงชื่อ..........นายทะเบียน  
(ผู้ช่วยศาสตราจารย์คชินทร์ โทกนุทาภรณ์)  
รองผู้อำนวยการสำนักส่งเสริมวิชาการและงานทะเบียน

# บัญชีรายชื่อผู้สำเร็จการศึกษา

มหาวิทยาลัยราชภัฏวไลยอลงกรณ์ ในพระบรมราชูปถัมภ์ จังหวัดปทุมธานี ปีการศึกษา 2561

1

## รัฐประศาสนศาสตรบัณฑิต

| ลำดับที่   | เลขประจำตัว | ชื่อ-สกุล                   | วันเข้าศึกษา  | วันอนุมัติจบ | นก. | คะแนนเฉลี่ย | ประเภทนักศึกษา | หมายเหตุ |
|--|-------------|-----------------------------|---------------|--------------|-----|-------------|----------------|----------|
| <b>รัฐประศาสนศาสตรบัณฑิต เกียรตินิยมอันดับ 2</b> |             |                             |               |              |     |             |                |          |
| <b>สาขาวิชารัฐประศาสนศาสตร์</b>                  |             |                             |               |              |     |             |                |          |
| 1  | 57123330228 | นายตะวัน บัวจะมะ            | 18 ส.ค. 2557  | 9 ส.ค. 2561  | 133 | 3.27        | ภาคปกติ        |          |
| 2  | 57123330333 | นางสาวศิริณญา สายแก้ว       | 18 ส.ค. 2557  | 9 ส.ค. 2561  | 133 | 3.34        | ภาคปกติ        |          |
| 3  | 57123330509 | นางสาวจิราพร แสนรัก         | 18 ส.ค. 2557  | 9 ส.ค. 2561  | 133 | 3.48        | ภาคปกติ        |          |
| 4  | 57223330122 | นายชัยยศ วรแสน              | 4 ต.ค. 2557   | 9 ส.ค. 2561  | 132 | 3.53        | ภาคพิเศษ       |          |
| 5  | 57223330124 | นางสาววิษญามณ ชูจิตร        | 4 ต.ค. 2557   | 9 ส.ค. 2561  | 132 | 3.52        | ภาคพิเศษ       |          |
| <b>รัฐประศาสนศาสตรบัณฑิต</b>                     |             |                             |               |              |     |             |                |          |
| <b>สาขาวิชารัฐประศาสนศาสตร์</b>                  |             |                             |               |              |     |             |                |          |
| 6  | 54123330426 | นางสาวบุญยบุษ วรอุไร        | 6 มิ.ย. 2554  | 9 ส.ค. 2561  | 155 | 2.05        | ภาคปกติ        |          |
| 7  | 55223330331 | นายเหนือฟ้า ราชรักษ์        | 20 เม.ย. 2556 | 9 ส.ค. 2561  | 135 | 2.54        | ภาคพิเศษ       |          |
| 8  | 57123330106 | นางสาวคณิดา พรหมประเสริฐ    | 18 ส.ค. 2557  | 9 ส.ค. 2561  | 133 | 3.24        | ภาคปกติ        |          |
| 9  | 57123330111 | นายวุฒิชัย พอกพูน           | 18 ส.ค. 2557  | 9 ส.ค. 2561  | 133 | 2.52        | ภาคปกติ        |          |
| 10   | 57123330117 | นายวัชรกร พูนเพ็ง           | 18 ส.ค. 2557  | 9 ส.ค. 2561  | 133 | 3.08        | ภาคปกติ        |          |
| 11   | 57123330118 | นายจักรพงษ์ ชาวสอาด         | 18 ส.ค. 2557  | 9 ส.ค. 2561  | 133 | 2.89        | ภาคปกติ        |          |
| 12   | 57123330127 | นายปรากฏ กั้นบัวลา          | 18 ส.ค. 2557  | 9 ส.ค. 2561  | 133 | 2.64        | ภาคปกติ        |          |
| 13   | 57123330133 | นางสาวพรวิไล เนียมแสงทอง    | 18 ส.ค. 2557  | 9 ส.ค. 2561  | 133 | 2.54        | ภาคปกติ        |          |
| 14   | 57123330134 | นางสาวพลอยไพลิน ชาวหอมกลิ่น | 18 ส.ค. 2557  | 9 ส.ค. 2561  | 133 | 2.66        | ภาคปกติ        |          |
| 15   | 57123330138 | นางสาวพิศมัย พรหมดวง        | 18 ส.ค. 2557  | 9 ส.ค. 2561  | 133 | 3.13        | ภาคปกติ        |          |
| 16   | 57123330201 | นางสาวกมลทิพย์ ปิ่นมณี      | 18 ส.ค. 2557  | 9 ส.ค. 2561  | 133 | 2.75        | ภาคปกติ        |          |
| 17   | 57123330203 | นางสาวกาญจนา พงษ์มิ่ง       | 18 ส.ค. 2557  | 9 ส.ค. 2561  | 133 | 3.07        | ภาคปกติ        |          |
| 18   | 57123330212 | นางสาวขวัญฤดี ฮวดหุ่น       | 18 ส.ค. 2557  | 9 ส.ค. 2561  | 133 | 2.80        | ภาคปกติ        |          |
| 19   | 57123330216 | นางสาวจิราพัชร เพ็งประไพ    | 18 ส.ค. 2557  | 9 ส.ค. 2561  | 133 | 2.86        | ภาคปกติ        |          |
| 20   | 57123330221 | นางสาวชมัยพร วงษ์เดือน      | 18 ส.ค. 2557  | 9 ส.ค. 2561  | 133 | 2.65        | ภาคปกติ        |          |
| 21   | 57123330242 | นายปรัชญา สนธิญาติ          | 18 ส.ค. 2557  | 9 ส.ค. 2561  | 133 | 2.46        | ภาคปกติ        |          |
| 22   | 57123330303 | นางสาวพวงพา แก่นทองหล่อ     | 18 ส.ค. 2557  | 9 ส.ค. 2561  | 133 | 2.29        | ภาคปกติ        |          |
| 23   | 57123330307 | นายพฤทธิ์ พันธวิชัย         | 18 ส.ค. 2557  | 9 ส.ค. 2561  | 133 | 3.21        | ภาคปกติ        |          |
| 24   | 57123330308 | นางสาวพนธิชา พวงปรีก        | 18 ส.ค. 2557  | 9 ส.ค. 2561  | 133 | 2.66        | ภาคปกติ        |          |
| 25   | 57123330309 | นางสาวพิศมัย บุญเลี้ยง      | 18 ส.ค. 2557  | 9 ส.ค. 2561  | 133 | 3.19        | ภาคปกติ        |          |
| 26   | 57123330310 | นายพิสุทธิ์ กล่อมเกลี้ยง    | 18 ส.ค. 2557  | 9 ส.ค. 2561  | 133 | 2.57        | ภาคปกติ        |          |
| 27   | 57123330311 | นายพิรยุทธ ดีสว่าง          | 18 ส.ค. 2557  | 9 ส.ค. 2561  | 133 | 2.78        | ภาคปกติ        |          |
| 28   | 57123330312 | นายพีระพล เจริญศิลป์        | 18 ส.ค. 2557  | 9 ส.ค. 2561  | 133 | 2.46        | ภาคปกติ        |          |
| 29   | 57123330320 | นางสาวรัตนกร สิมมาทอง       | 18 ส.ค. 2557  | 9 ส.ค. 2561  | 133 | 2.99        | ภาคปกติ        |          |

## รัฐประศาสนศาสตรบัณฑิต

| ลำดับที่ | เลขประจำตัว | ชื่อ-สกุล                | 18 | วันเข้าศึกษา | วันอนุมัติจบ | นก. | คะแนนเฉลี่ย | ประเภทนักศึกษา | หมายเหตุ       |
|----------|-------------|--------------------------|----|--------------|--------------|-----|-------------|----------------|----------------|
| 30       | 57123330330 | นางสาววิไลภรณ์ บัญชา     |    | 18 ส.ค. 2557 | 9 ส.ค. 2561  | 133 | 2.73        | ภาคปกติ        |                |
| 31       | 57123330332 | นางสาวแวพลอย รุ่งเรือง   |    | 18 ส.ค. 2557 | 9 ส.ค. 2561  | 133 | 2.29        | ภาคปกติ        |                |
| 32       | 57123330336 | นายศุภโชค เหมเงินทีก     |    | 18 ส.ค. 2557 | 9 ส.ค. 2561  | 133 | 2.33        | ภาคปกติ        |                |
| 33       | 57123330402 | นายปริญญา ประกอบมิตร     |    | 18 ส.ค. 2557 | 9 ส.ค. 2561  | 133 | 2.68        | ภาคปกติ        |                |
| 34       | 57123330403 | นางสาวสุกัญญา สดศรี      |    | 18 ส.ค. 2557 | 9 ส.ค. 2561  | 133 | 3.14        | ภาคปกติ        |                |
| 35       | 57123330405 | นางสาวสุชาดา ทรงกิจวิศกร |    | 18 ส.ค. 2557 | 9 ส.ค. 2561  | 133 | 2.99        | ภาคปกติ        |                |
| 36       | 57123330406 | นางสาวสุนันทา ขำกล้า     |    | 18 ส.ค. 2557 | 9 ส.ค. 2561  | 133 | 2.88        | ภาคปกติ        |                |
| 37       | 57123330408 | นายปรัชญา ทัพบุรี        |    | 18 ส.ค. 2557 | 9 ส.ค. 2561  | 133 | 2.57        | ภาคปกติ        |                |
| 38       | 57123330413 | นางสาวอัญชลี คณะราษฎร์   |    | 18 ส.ค. 2557 | 9 ส.ค. 2561  | 133 | 3.08        | ภาคปกติ        |                |
| 39       | 57123330414 | นางสาวอัญชลี พูลสวัสดิ์  |    | 18 ส.ค. 2557 | 9 ส.ค. 2561  | 133 | 2.48        | ภาคปกติ        |                |
| 40       | 57123330422 | นายจตุพร สมสกุล          |    | 18 ส.ค. 2557 | 9 ส.ค. 2561  | 133 | 2.43        | ภาคปกติ        |                |
| 41       | 57123330425 | นางสาวญาณกร อังกีรัตน์   |    | 18 ส.ค. 2557 | 9 ส.ค. 2561  | 133 | 2.52        | ภาคปกติ        |                |
| 42       | 57123330427 | นายณัฐพงษ์ วงค์เครือ     |    | 18 ส.ค. 2557 | 9 ส.ค. 2561  | 133 | 2.39        | ภาคปกติ        |                |
| 43       | 57123330503 | นายกฤษณะ ทูคำมี          |    | 18 ส.ค. 2557 | 9 ส.ค. 2561  | 133 | 2.69        | ภาคปกติ        |                |
| 44       | 57123330510 | นางสาวจิราวรรณ ผ่องศรี   |    | 18 ส.ค. 2557 | 9 ส.ค. 2561  | 133 | 2.93        | ภาคปกติ        |                |
| 45       | 57123330517 | นายพนาววัฒน์ ช้อนพิมพ์   |    | 18 ส.ค. 2557 | 9 ส.ค. 2561  | 133 | 3.14        | ภาคปกติ        |                |
| 46       | 57123330532 | นางสาวสุกัญญา ค้ายศ      |    | 18 ส.ค. 2557 | 9 ส.ค. 2561  | 133 | 2.63        | ภาคปกติ        |                |
| 47       | 57123330537 | นางสาววิภาพร บุญชู       |    | 18 ส.ค. 2557 | 9 ส.ค. 2561  | 133 | 3.24        | ภาคปกติ        |                |
| 48       | 57223330119 | นายธนเดช เขตรักรณ        |    | 4 ต.ค. 2557  | 9 ส.ค. 2561  | 132 | 3.29        | ภาคพิเศษ       | ผลการเรียนมี D |

ตรวจสอบและตรวจทานถูกต้องแล้ว

(ลงชื่อ)  นายทะเบียน  
 (ผู้ช่วยศาสตราจารย์คชินทร์ โทกนุทาภรณ์)  
 รองผู้อำนวยการสำนักส่งเสริมวิชาการและงานทะเบียน



**ร้อยละของผู้สำเร็จการศึกษาระดับปริญญาตรี  
คณะวิทยาศาสตร์และเทคโนโลยี  
อนุมัติผลการศึกษา วันที่ 9 สิงหาคม 2561**

| คณะวิทยาศาสตร์และเทคโนโลยี | จำนวนนักศึกษา | อนุมัติก่อน 9 ส.ค. 61 | อนุมัติ 9 ส.ค. 61 | คงเหลือ 9 ส.ค. 61 | ร้อยละที่สำเร็จการศึกษา | ร้อยละของผู้ที่ยังไม่สำเร็จการศึกษา |
|----------------------------|---------------|-----------------------|-------------------|-------------------|-------------------------|-------------------------------------|
| นักศึกษาภาคปกติ            | 437           | 297                   | 3                 | 137               | 68.65                   | 31.35                               |
| นักศึกษาภาคพิเศษ           | 43            | 25                    | 1                 | 17                | 60.47                   | 39.53                               |
| รวม                        | 480           | 322                   | 4                 | 154               | 67.92                   | 32.08                               |

| สาขาวิชา               | หมู่เรียน | ภาคเรียนสุดท้าย | จำนวนนักศึกษา | อนุมัติก่อน 9 ส.ค. 61 | อนุมัติ 9 ส.ค. 61 | คงเหลือ 9 ส.ค. 61 | ร้อยละที่สำเร็จการศึกษา | ร้อยละของผู้ที่ยังไม่สำเร็จการศึกษา |
|------------------------|-----------|-----------------|---------------|-----------------------|-------------------|-------------------|-------------------------|-------------------------------------|
| เทคโนโลยีสารสนเทศ      | 541224704 | 2/2557          | 8             | 7                     |                   | 1                 | 87.50                   | 12.50                               |
| เทคโนโลยีชีวภาพ        | 541226401 | 2/2557          | 7             | 6                     |                   | 1                 | 85.71                   | 14.29                               |
| วิทยาการคอมพิวเตอร์    | 551224201 | 2/2558          | 20            | 19                    |                   | 1                 | 95.00                   | 5.00                                |
| เทคโนโลยีสารสนเทศ      | 551224701 | 2/2558          | 26            | 19                    |                   | 7                 | 73.08                   | 26.92                               |
| เทคโนโลยีสารสนเทศ      | 551224702 | 2/2558          | 13            | 11                    |                   | 2                 | 84.62                   | 15.38                               |
| คหกรรมศาสตร์           | 551226001 | 2/2558          | 30            | 26                    |                   | 4                 | 86.67                   | 13.33                               |
| วิทยาศาสตร์สิ่งแวดล้อม | 551228301 | 2/2558          | 16            | 14                    |                   | 2                 | 87.50                   | 12.50                               |
| วิทยาการคอมพิวเตอร์    | 561224201 | 2/2559          | 18            | 13                    |                   | 5                 | 72.22                   | 27.78                               |
| วิทยาการคอมพิวเตอร์    | 561224202 | 2/2559          | 12            | 7                     |                   | 5                 | 58.33                   | 41.67                               |
| เทคโนโลยีสารสนเทศ      | 561224701 | 2/2559          | 21            | 17                    |                   | 4                 | 80.95                   | 19.05                               |
| เทคโนโลยีสารสนเทศ      | 561224702 | 2/2559          | 17            | 11                    |                   | 6                 | 64.71                   | 35.29                               |
| เทคโนโลยีสารสนเทศ      | 561224703 | 2/2559          | 16            | 8                     |                   | 8                 | 50.00                   | 50.00                               |
| คหกรรมศาสตร์           | 561226001 | 2/2559          | 28            | 27                    |                   | 1                 | 96.43                   | 3.57                                |
| คหกรรมศาสตร์           | 561226002 | 2/2559          | 16            | 12                    |                   | 4                 | 75.00                   | 25.00                               |
| เทคโนโลยีชีวภาพ        | 561226401 | 2/2559          | 13            | 12                    |                   | 1                 | 92.31                   | 7.69                                |
| อาชีวอนามัย            | 571223801 | 2/2560          | 37            | 35                    |                   | 2                 | 94.59                   | 5.41                                |
| วิทยาการคอมพิวเตอร์    | 571224201 | 2/2560          | 23            | 9                     |                   | 14                | 39.13                   | 60.87                               |
| เทคโนโลยีสารสนเทศ      | 571224701 | 2/2560          | 28            | 5                     |                   | 23                | 17.86                   | 82.14                               |
| เทคโนโลยีสารสนเทศ      | 571224702 | 2/2560          | 24            | 15                    |                   | 9                 | 62.50                   | 37.50                               |
| คหกรรมศาสตร์           | 571226001 | 2/2560          | 15            | 14                    |                   | 1                 | 93.33                   | 6.67                                |
| คหกรรมศาสตร์           | 571226002 | 2/2560          | 19            | 2                     |                   | 17                | 10.53                   | 89.47                               |
| วิทยาศาสตร์สิ่งแวดล้อม | 571228301 | 2/2560          | 14            | 8                     | 2                 | 4                 | 71.43                   | 28.57                               |
| เทคโนโลยีชีวภาพ        | 571226401 | 2/2560          | 16            |                       | 1                 | 15                | 6.25                    | 93.75                               |
| <b>ผลรวม</b>           |           |                 | <b>437</b>    | <b>297</b>            | <b>3</b>          | <b>137</b>        | <b>68.65</b>            | <b>31.35</b>                        |

| คณะวิทยาศาสตร์และเทคโนโลยี | จำนวนนักศึกษา | จำนวนผู้สำเร็จการศึกษา | จำนวนผู้ยังไม่สำเร็จการศึกษา |
|----------------------------|---------------|------------------------|------------------------------|
| นักศึกษาภาคปกติ            | 437           | 300                    | 137                          |
| รวม                        | 437           | 300                    | 137                          |

แผนภูมิแสดงจำนวนนักศึกษา ภาคปกติ

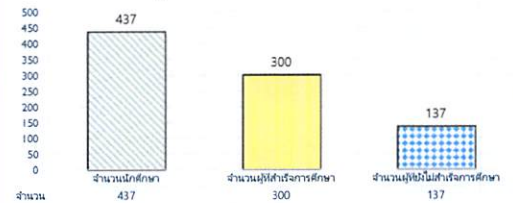

ร้อยละของผู้สำเร็จการศึกษาระดับปริญญาตรี

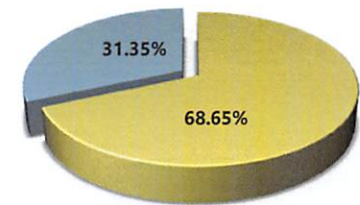

■ จำนวนผู้สำเร็จการศึกษา ■ จำนวนผู้ยังไม่สำเร็จการศึกษา

| สาขาวิชา            | หมู่เรียน | ภาคเรียน<br>สุดท้าย | จำนวน<br>นักศึกษา | อนุมัติก่อน<br>12 ก.ค. 61 | อนุมัติ<br>12 ก.ค. 61 | คงเหลือ<br>12 ก.ค. 61 | ร้อยละสำเร็จ<br>การศึกษา | ร้อยละของผู้ที่ยัง<br>ไม่สำเร็จการศึกษา |
|---------------------|-----------|---------------------|-------------------|---------------------------|-----------------------|-----------------------|--------------------------|---|
| เทคโนโลยีสารสนเทศ   | 552224701 | 3/2558              | 6                 | 2                         |                       | 4                     | 33.33                    | 66.67                                   |
| เทคโนโลยีสารสนเทศ   | 552224702 | 1/2559              | 12                | 6                         |                       | 6                     | 50.00                    | 50.00                                   |
| วิทยาการคอมพิวเตอร์ | 562224201 | 3/2559              | 6                 | 4                         | 1                     | 1                     | 83.33                    | 16.67                                   |
| คหกรรมศาสตร์        | 562226001 | 2/2560              | 10                | 9                         |                       | 1                     | 90                       | 10.00                                   |
| เทคโนโลยีสารสนเทศ   | 562224701 | 2/2560              | 9                 | 4                         |                       | 5                     | 44.44                    | 55.56                                   |
| <b>ผลรวม</b>        |           |                     | <b>43</b>         | <b>25</b>                 | <b>1</b>              | <b>17</b>             | <b>60.47</b>             | <b>39.53</b>                            |

| คณะวิทยาศาสตร์และเทคโนโลยี | จำนวนนักศึกษา | จำนวนผู้ที่สำเร็จ<br>การศึกษา | จำนวนผู้ยังไม่สำเร็จ<br>การศึกษา |
|----------------------------|---------------|-------------------------------|----------------------------------|
| นักศึกษาภาคพิเศษ           | 43            | 26                            | 17                               |
| <b>รวม</b>                 | <b>43</b>     | <b>26</b>                     | <b>17</b>                        |

แผนภูมิแสดงจำนวนนักศึกษา ภาคพิเศษ

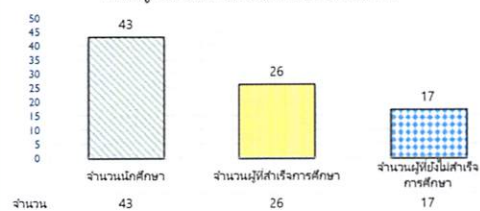

ร้อยละของผู้สำเร็จการศึกษาระดับปริญญาตรี

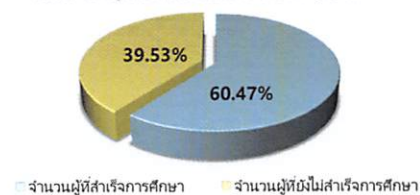

**ร้อยละของผู้สำเร็จการศึกษาระดับปริญญาตรี  
คณะเทคโนโลยีการเกษตร  
อนุมัติผลการศึกษา วันที่ 9 สิงหาคม 2561**

| คณะเทคโนโลยีการเกษตร | จำนวนนักศึกษา | อนุมัติก่อน 9 ส.ค. 61 | อนุมัติ 9 ส.ค. 61 | คงเหลือ 9 ส.ค. 61 | ร้อยละที่สำเร็จการศึกษา | ร้อยละของผู้ที่ยังไม่สำเร็จการศึกษา |
|----------------------|---------------|-----------------------|-------------------|-------------------|-------------------------|-------------------------------------|
| นักศึกษาภาคปกติ      | 112           | 82                    | 1                 | 29                | 74.11                   | 25.89                               |
| รวม                  | 112           | 82                    | 1                 | 29                | 74.11                   | 25.89                               |

| สาขาวิชา                        | หมู่เรียน | ภาคเรียนสุดท้าย | จำนวนนักศึกษา | อนุมัติก่อน 9 ส.ค. 61 | อนุมัติ 9 ส.ค. 61 | คงเหลือ 9 ส.ค. 61 | ร้อยละที่สำเร็จการศึกษา | ร้อยละของผู้ที่ยังไม่สำเร็จการศึกษา |
|---------------------------------|-----------|-----------------|---------------|-----------------------|-------------------|-------------------|-------------------------|-------------------------------------|
| เทคโนโลยีการผลิตพืช             | 541225001 | 2/2557          | 9             | 8                     |                   | 1                 | 88.89                   | 11.11                               |
| วิทยาศาสตร์และเทคโนโลยีการอาหาร | 541228201 | 2/2557          | 12            | 11                    |                   | 1                 | 91.67                   | 8.33                                |
| เทคโนโลยีการผลิตพืช             | 551225001 | 2/2558          | 13            | 12                    |                   | 1                 | 92.31                   | 7.69                                |
| เกษตรศาสตร์ (สัตวศาสตร์)        | 561225002 | 2/2559          | 14            | 12                    |                   | 2                 | 85.71                   | 14.29                               |
| วิทยาศาสตร์และเทคโนโลยีการอาหาร | 561228201 | 2/2559          | 14            | 10                    |                   | 4                 | 71.43                   | 28.57                               |
| เกษตรศาสตร์ (พืช)               | 571225001 | 2/2560          | 22            | 18                    |                   | 4                 | 81.82                   | 18.18                               |
| เกษตรศาสตร์ (สัตวศาสตร์)        | 571225002 | 2/2560          | 12            | 11                    |                   | 1                 | 91.67                   | 8.33                                |
| วิทยาศาสตร์และเทคโนโลยีการอาหาร | 571228201 | 2/2560          | 16            |                       | 1                 | 15                | 6.25                    | 93.75                               |
| ผลรวม                           |           |                 | 112           | 82                    | 1                 | 29                | 74.11                   | 25.89                               |

| คณะเทคโนโลยีการเกษตร | จำนวนนักศึกษา | จำนวนผู้ที่สำเร็จการศึกษา | จำนวนผู้ที่ยังไม่สำเร็จการศึกษา |
|----------------------|---------------|---------------------------|---------------------------------|
| นักศึกษาภาคปกติ      | 112           | 83                        | 29                              |
| รวม                  | 112           | 83                        | 29                              |

แผนภูมิแสดงจำนวนนักศึกษา ภาคปกติ

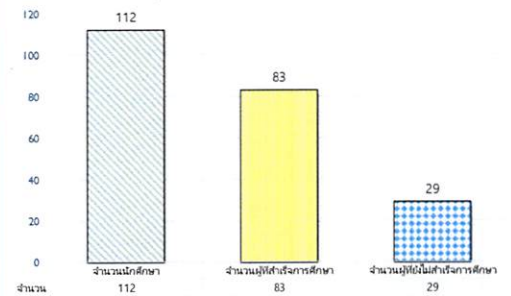

ร้อยละของผู้สำเร็จการศึกษาระดับปริญญาตรี

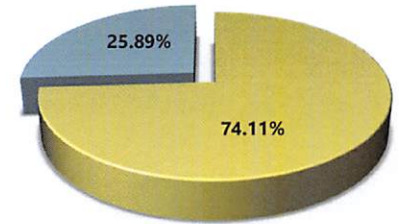

■ จำนวนผู้ที่สำเร็จการศึกษา ■ จำนวนผู้ที่ยังไม่สำเร็จการศึกษา



**ร้อยละของผู้สำเร็จการศึกษาระดับปริญญาตรี  
คณะเทคโนโลยีอุตสาหกรรม  
อนุมัติผลการศึกษา วันที่ 9 สิงหาคม 2561**

| คณะเทคโนโลยีอุตสาหกรรม | จำนวนนักศึกษา | อนุมัติ 9 ส.ค. 61 | อนุมัติ 9 ส.ค. 61 | คงเหลือ 9 ส.ค. 61 | ร้อยละที่สำเร็จการศึกษา | ร้อยละของผู้ที่ยังไม่สำเร็จการศึกษา |
|------------------------|---------------|-------------------|-------------------|-------------------|-------------------------|-------------------------------------|
| นักศึกษาภาคปกติ        | 208           | 110               | 22                | 76                | 63.46                   | 36.54                               |
| นักศึกษาภาคพิเศษ       | 18            | 15                | 2                 | 1                 | 94.44                   | 5.56                                |
| รวม                    | 226           | 125               | 24                | 77                | 65.93                   | 34.07                               |

| สาขาวิชา                     | หมู่เรียน | ภาคเรียนสุดท้าย | จำนวนนักศึกษา | อนุมัติก่อน 9 ส.ค. 61 | อนุมัติ 9 ส.ค. 61 | คงเหลือ 9 ส.ค. 61 | ร้อยละที่สำเร็จการศึกษา | ร้อยละของผู้ที่ยังไม่สำเร็จการศึกษา |
|------------------------------|-----------|-----------------|---------------|-----------------------|-------------------|-------------------|-------------------------|-------------------------------------|
| เทคโนโลยีเซรามิกส์           | 541227501 | 2/2557          | 13            | 12                    |                   | 1                 | 92.31                   | 7.69                                |
| ออกแบบผลิตภัณฑ์อุตสาหกรรม    | 541228601 | 2/2557          | 20            | 18                    |                   | 2                 | 90.00                   | 10.00                               |
| วิศวกรรมเครื่องกล            | 551250401 | 2/2558          | 15            | 14                    |                   | 1                 | 93.33                   | 6.67                                |
| ออกแบบผลิตภัณฑ์อุตสาหกรรม    | 561228601 | 2/2559          | 10            | 3                     |                   | 7                 | 30.00                   | 70.00                               |
| วิศวกรรมไฟฟ้า                | 561250101 | 2/2559          | 25            | 24                    |                   | 1                 | 96.00                   | 4.00                                |
| วิศวกรรมการจัดการอุตสาหกรรม  | 561250301 | 2/2559          | 16            | 14                    |                   | 2                 | 87.50                   | 12.50                               |
| อิเล็กทรอนิกส์สื่อสาร        | 571227701 | 2/2560          | 16            | 9                     |                   | 7                 | 56.25                   | 43.75                               |
| ออกแบบผลิตภัณฑ์อุตสาหกรรม    | 571228601 | 2/2560          | 10            |                       |                   | 10                | 0.00                    | 100.00                              |
| วิศวกรรมอัตโนมัติ            | 571229601 | 2/2560          | 15            | 5                     |                   | 10                | 33.33                   | 66.67                               |
| เทคโนโลยีเซรามิกส์           | 571250001 | 2/2560          | 6             | 3                     |                   | 3                 | 50.00                   | 50.00                               |
| เทคโนโลยีวิศวกรรมไฟฟ้า       | 571250101 | 2/2560          | 25            |                       | 13                | 12                | 52.00                   | 48.00                               |
| เทคโนโลยีการจัดการอุตสาหกรรม | 571250301 | 2/2560          | 18            |                       |                   | 18                | 0.00                    | 100.00                              |
| เทคโนโลยีเครื่องกล           | 571250401 | 2/2560          | 19            | 8                     | 9                 | 2                 | 89.47                   | 10.53                               |
| ผลรวม                        |           |                 | 208           | 110                   | 22                | 76                | 63.46                   | 36.54                               |

| สาขาวิชา                            | หมู่เรียน | ภาคเรียนสุดท้าย | จำนวนนักศึกษา | อนุมัติก่อน 9 ส.ค. 61 | อนุมัติ 9 ส.ค. 61 | คงเหลือ 9 ส.ค. 61 | ร้อยละที่สำเร็จการศึกษา | ร้อยละของผู้ที่ยังไม่สำเร็จการศึกษา |
|-------------------------------------|-----------|-----------------|---------------|-----------------------|-------------------|-------------------|-------------------------|-------------------------------------|
| อิเล็กทรอนิกส์สื่อสารและคอมพิวเตอร์ | 562227702 | 1/2560          | 18            | 15                    | 2                 | 1                 | 94.44                   | 5.56                                |
| ผลรวม                               |           |                 | 18            | 15                    | 2                 | 1                 | 94.44                   | 5.56                                |

| คณะเทคโนโลยีอุตสาหกรรม | จำนวนนักศึกษา | จำนวนผู้ที่สำเร็จการศึกษา | จำนวนผู้ยังไม่สำเร็จการศึกษา |
|------------------------|---------------|---------------------------|------------------------------|
| นักศึกษาภาคปกติ        | 208           | 132                       | 76                           |
| รวม                    | 208           | 132                       | 76                           |

แผนภูมิแสดงจำนวนนักศึกษา ภาคปกติ

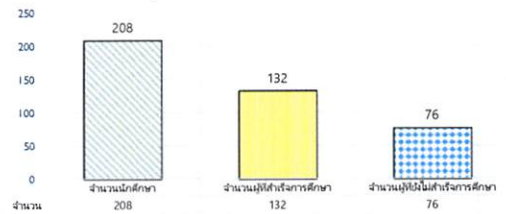

ร้อยละของผู้สำเร็จการศึกษาระดับปริญญาตรี

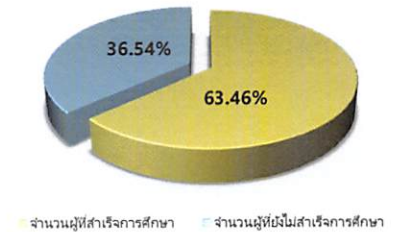

| คณะเทคโนโลยีอุตสาหกรรม | จำนวนนักศึกษา | จำนวนผู้ที่สำเร็จการศึกษา | จำนวนผู้ยังไม่สำเร็จการศึกษา |
|------------------------|---------------|---------------------------|------------------------------|
| นักศึกษาภาคพิเศษ       | 18            | 17                        | 1                            |
| รวม                    | 18            | 17                        | 1                            |

แผนภูมิแสดงจำนวนนักศึกษา ภาคพิเศษ

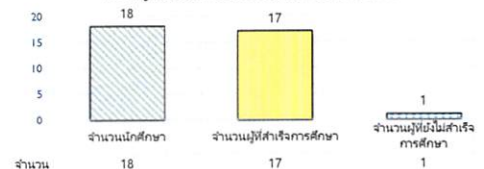

ร้อยละของผู้สำเร็จการศึกษาระดับปริญญาตรี

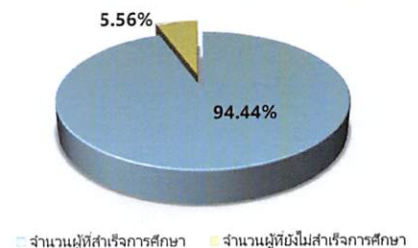

**ร้อยละของผู้สำเร็จการศึกษาระดับปริญญาตรี  
คณะมนุษยศาสตร์และสังคมศาสตร์  
อนุมัติผลการศึกษา วันที่ 9 สิงหาคม 2561**

| คณะมนุษยศาสตร์และสังคมศาสตร์ | จำนวน<br>นักศึกษา | อนุมัติก่อน<br>9 ส.ค. 61 | อนุมัติ 9<br>ส.ค. 61 | คงเหลือ<br>9 ส.ค. 61 | ร้อยละที่สำเร็จ<br>การศึกษา | ร้อยละของผู้ที่ยังไม่<br>สำเร็จการศึกษา |
|------------------------------|-------------------|--------------------------|----------------------|----------------------|-----------------------------|---|
| นักศึกษากาปกติ               | 777               | 593                      | 55                   | 129                  | 83.40                       | 16.60                                   |
| นักศึกษากาพิเศษ              | 122               | 94                       | 4                    | 24                   | 80.33                       | 19.67                                   |
| <b>รวม</b>                   | <b>899</b>        | <b>687</b>               | <b>59</b>            | <b>153</b>           | <b>82.98</b>                | <b>17.02</b>                            |

| คณะมนุษยศาสตร์และ<br>สังคมศาสตร์ | จำนวนนักศึกษา | จำนวนผู้สำเร็จ<br>การศึกษา | จำนวนผู้ยังไม่สำเร็จ<br>การศึกษา |
|----------------------------------|---------------|----------------------------|----------------------------------|
| นักศึกษากาปกติ                   | 777           | 648                        | 129                              |
| <b>รวม</b>                       | <b>777</b>    | <b>648</b>                 | <b>129</b>                       |

| สาขาวิชา  | หมู่เรียน | ภาคเรียน<br>สุดท้าย | จำนวน<br>นักศึกษา | อนุมัติก่อน<br>9 ส.ค. 61 | อนุมัติ 9<br>ส.ค. 61 | คงเหลือ<br>9 ส.ค. 61 | ร้อยละที่สำเร็จ<br>การศึกษา | ร้อยละของผู้ที่ยังไม่<br>สำเร็จการศึกษา |
|---|-----------|---------------------|-------------------|--------------------------|----------------------|----------------------|-----------------------------|---|
| รัฐประศาสนศาสตร์                                | 541233304 | 2/2557              | 33                | 32                       | 1                    | 0                    | 100.00                      | 0.00                                    |
| ดนตรีสากล                                       | 551230001 | 2/2558              | 14                | 13                       |                      | 1                    | 92.86                       | 7.14                                    |
| รัฐประศาสนศาสตร์                                | 551233304 | 2/2558              | 23                | 21                       |                      | 2                    | 91.30                       | 8.70                                    |
| จิตวิทยา  | 551235301 | 2/2558              | 25                | 24                       |                      | 1                    | 96.00                       | 4.00                                    |
| สังคมศาสตร์เพื่อการพัฒนา<br>(การพัฒนาระบบสังคม) | 551246602 | 2/2558              | 15                | 14                       |                      | 1                    | 93.33                       | 6.67                                    |
| ทัศนศิลป์                                       | 561201001 | 2/2559              | 27                | 25                       |                      | 2                    | 92.59                       | 7.41                                    |
| ภาษาอังกฤษ                                      | 561230201 | 2/2559              | 18                | 17                       |                      | 1                    | 94.44                       | 5.56                                    |
| การพัฒนาชุมชน                                   | 561230702 | 2/2559              | 20                | 19                       |                      | 1                    | 95.00                       | 5.00                                    |
| รัฐประศาสนศาสตร์                                | 561233302 | 2/2559              | 28                | 25                       |                      | 3                    | 89.29                       | 10.71                                   |
| รัฐประศาสนศาสตร์                                | 561233304 | 2/2559              | 32                | 29                       |                      | 3                    | 90.63                       | 9.38                                    |
| รัฐประศาสนศาสตร์                                | 561233305 | 2/2559              | 25                | 23                       |                      | 2                    | 92.00                       | 8.00                                    |
| รัฐประศาสนศาสตร์                                | 561233306 | 2/2559              | 18                | 17                       |                      | 1                    | 94.44                       | 5.56                                    |
| จิตวิทยา  | 561235301 | 2/2559              | 16                | 15                       |                      | 1                    | 93.75                       | 6.25                                    |
| จิตวิทยา  | 561235302 | 2/2559              | 21                | 20                       |                      | 1                    | 95.24                       | 4.76                                    |
| จิตวิทยา  | 561235303 | 2/2559              | 10                | 9                        |                      | 1                    | 90.00                       | 10.00                                   |
| ภาษาไทยเพื่อนวัตกรรมสื่อสาร                     | 561235601 | 2/2559              | 28                | 27                       |                      | 1                    | 96.43                       | 3.57                                    |
| สังคมศาสตร์เพื่อการพัฒนา (การ<br>บริหารภาครัฐ)  | 561246601 | 2/2559              | 34                | 33                       |                      | 1                    | 97.06                       | 2.94                                    |
| สังคมศาสตร์เพื่อการพัฒนา (การ<br>พัฒนาสังคม)    | 561246602 | 2/2559              | 15                | 13                       |                      | 2                    | 86.67                       | 13.33                                   |
| ภาษาอังกฤษเพื่อการสื่อสาร<br>นานาชาติ           | 571212101 | 2/2560              | 14                | 11                       |                      | 3                    | 78.57                       | 21.43                                   |
| ดนตรีสากล                                       | 571230001 | 2/2560              | 15                | 2                        | 1                    | 12                   | 20.00                       | 80.00                                   |
| ภาษาอังกฤษ                                      | 571230201 | 2/2560              | 17                | 9                        |                      | 8                    | 52.94                       | 47.06                                   |
| การพัฒนาชุมชน                                   | 571230701 | 2/2560              | 16                | 15                       |                      | 1                    | 93.75                       | 6.25                                    |
| การพัฒนาชุมชน                                   | 571230702 | 2/2560              | 15                | 10                       | 1                    | 4                    | 73.33                       | 26.67                                   |
| รัฐประศาสนศาสตร์                                | 571233301 | 2/2560              | 29                | 15                       | 8                    | 6                    | 79.31                       | 20.69                                   |
| รัฐประศาสนศาสตร์                                | 571233302 | 2/2560              | 27                | 14                       | 7                    | 6                    | 77.78                       | 22.22                                   |
| รัฐประศาสนศาสตร์                                | 571233303 | 2/2560              | 34                | 16                       | 12                   | 6                    | 82.35                       | 17.65                                   |
| รัฐประศาสนศาสตร์                                | 571233304 | 2/2560              | 25                | 12                       | 10                   | 3                    | 88.00                       | 12.00                                   |
| รัฐประศาสนศาสตร์                                | 571233305 | 2/2560              | 24                | 14                       | 6                    | 4                    | 83.33                       | 16.67                                   |
| จิตวิทยา  | 571235302 | 2/2560              | 31                | 23                       |                      | 8                    | 74.19                       | 25.81                                   |
| จิตวิทยา  | 571235303 | 2/2560              | 15                | 14                       |                      | 1                    | 93.33                       | 6.67                                    |
| ภาษาไทยเพื่อนวัตกรรมมา                          | 571235601 | 2/2560              | 32                | 15                       | 9                    | 8                    | 75.00                       | 25.00                                   |
| นิติศาสตร์                                      | 571235801 | 2/2560              | 11                |                          |                      | 11                   | 0.00                        | 100.00                                  |
| นิติศาสตร์                                      | 571235802 | 2/2560              | 16                | 4                        |                      | 12                   | 25.00                       | 75.00                                   |
| สารสนเทศศาสตร์                                  | 571235901 | 2/2560              | 8                 | 6                        |                      | 2                    | 75.00                       | 25.00                                   |
| สังคมศาสตร์เพื่อการพัฒนา                        | 571246601 | 2/2560              | 26                | 22                       |                      | 4                    | 84.62                       | 15.38                                   |
| สังคมศาสตร์เพื่อการพัฒนา                        | 571246602 | 2/2560              | 13                | 10                       |                      | 3                    | 76.92                       | 23.08                                   |
| ทัศนศิลป์                                       | 571201001 | 2/2560              | 7                 | 5                        |                      | 2                    | 71.43                       | 28.57                                   |
| <b>ผลรวม</b>                                    |           |                     | <b>777</b>        | <b>593</b>               | <b>55</b>            | <b>129</b>           | <b>83.40</b>                | <b>16.60</b>                            |

แผนภูมิแสดงจำนวนนักศึกษา ภาคปกติ

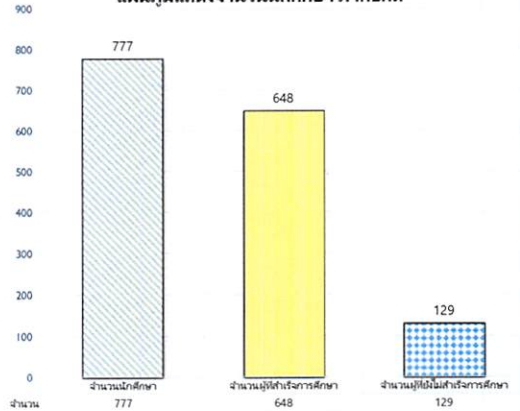

ร้อยละของผู้สำเร็จการศึกษาระดับปริญญาตรี

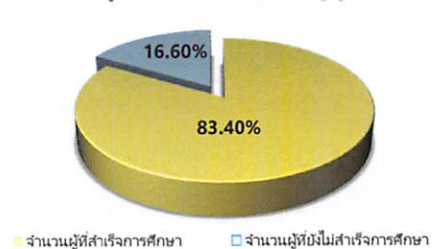



ร้อยละของผู้สำเร็จการศึกษาระดับปริญญาตรี  
คณะมนุษยศาสตร์และสังคมศาสตร์  
อนุมัติผลการศึกษา วันที่ 9 สิงหาคม 2561

| สาขาวิชา         | หมู่เรียน | ภาคเรียน<br>สุดท้าย | จำนวน<br>นักศึกษา | อนุมัติก่อน<br>9 ส.ค. 61 | อนุมัติ 9<br>ส.ค. 61 | คงเหลือ<br>9 ส.ค. 61 | ร้อยละที่สำเร็จ<br>การศึกษา | ร้อยละของผู้ที่ยังไม่<br>สำเร็จการศึกษา |
|------------------|-----------|---------------------|-------------------|--------------------------|----------------------|----------------------|-----------------------------|---|
| รัฐประศาสนศาสตร์ | 542233302 | 2/2558              | 18                | 17                       |                      | 1                    | 94.44                       | 5.56                                    |
| รัฐประศาสนศาสตร์ | 552233301 | 2/2558              | 25                | 24                       | 1                    | 0                    | 100.00                      | 0.00                                    |
| รัฐประศาสนศาสตร์ | 562233301 | 2/2559              | 17                | 12                       |                      | 5                    | 70.59                       | 29.41                                   |
| รัฐประศาสนศาสตร์ | 562233302 | 1/2560              | 10                | 9                        |                      | 1                    | 90.00                       | 10.00                                   |
| รัฐประศาสนศาสตร์ | 562233303 | 1/2560              | 19                | 18                       |                      | 1                    | 94.74                       | 5.26                                    |
| รัฐประศาสนศาสตร์ | 562233304 | 1/2560              | 15                | 14                       |                      | 1                    | 93.33                       | 6.67                                    |
| นิติศาสตร์       | 562233801 | 2/2560              | 3                 |                          |                      | 3                    | 0.00                        | 100.00                                  |
| รัฐประศาสนศาสตร์ | 572233301 | 2/2560              | 15                |                          | 3                    | 12                   | 20.00                       | 80.00                                   |
| <b>ผลรวม</b>     |           |                     | <b>122</b>        | <b>94</b>                | <b>4</b>             | <b>24</b>            | <b>80.33</b>                | <b>19.67</b>                            |

| คณะมนุษยศาสตร์และ<br>สังคมศาสตร์ | จำนวนนักศึกษา | จำนวนผู้ที่สำเร็จ<br>การศึกษา | จำนวนผู้ที่ยังไม่สำเร็จ<br>การศึกษา |
|----------------------------------|---------------|-------------------------------|-------------------------------------|
| นักศึกษาภาคพิเศษ                 | 122           | 98                            | 24                                  |
| <b>รวม</b>                       | <b>122</b>    | <b>98</b>                     | <b>24</b>                           |

แผนภูมิแสดงจำนวนนักศึกษา ภาคพิเศษ

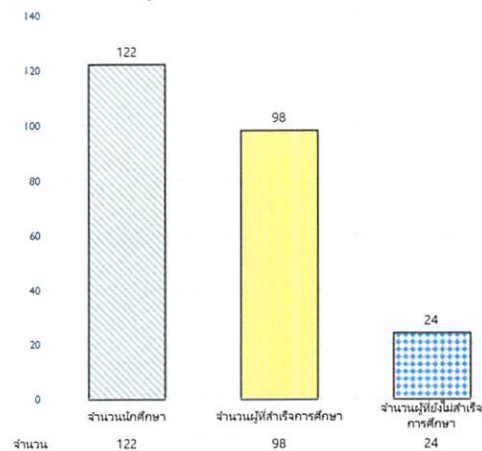

ร้อยละของผู้สำเร็จการศึกษาระดับปริญญาตรี



## ร้อยละของผู้สำเร็จการศึกษาระดับปริญญาตรี

## คณะวิทยาการจัดการ

## อนุมัติผลการศึกษา วันที่ 9 สิงหาคม 2561

| คณะวิทยาการจัดการ  | จำนวนนักศึกษา | อนุมัติก่อน 9 ส.ค. 61 | อนุมัติ 9 ส.ค. 61 | คงเหลือ 9 ส.ค. 61 | ร้อยละที่สำเร็จการศึกษา | ร้อยละของผู้ที่ยังไม่สำเร็จการศึกษา |
|--------------------|---------------|-----------------------|-------------------|-------------------|-------------------------|-------------------------------------|
| นักศึกษากลุ่มปกติ  | 1092          | 820                   | 32                | 240               | 78.02                   | 21.98                               |
| นักศึกษากลุ่มพิเศษ | 424           | 298                   | 4                 | 122               | 71.23                   | 28.77                               |
| รวม                | 1516          | 1118                  | 36                | 362               | 76.12                   | 23.88                               |

| สาขาวิชา               | หมู่เรียน | ภาคเรียนสุดท้าย | จำนวนนักศึกษา | อนุมัติก่อน 9 ส.ค. 61 | อนุมัติ 9 ส.ค. 61 | คงเหลือ 9 ส.ค. 61 | ร้อยละที่สำเร็จการศึกษา | ร้อยละของผู้ที่ยังไม่สำเร็จการศึกษา |
|------------------------|-----------|-----------------|---------------|-----------------------|-------------------|-------------------|-------------------------|-------------------------------------|
| นิเทศศาสตร์            | 531231502 | 2/2556          | 24            | 23                    |                   | 1                 | 95.83                   | 4.17                                |
| นิเทศศาสตร์            | 541231501 | 2/2557          | 21            | 20                    |                   | 1                 | 95.24                   | 4.76                                |
| นิเทศศาสตร์            | 541231502 | 2/2557          | 20            | 18                    |                   | 2                 | 90.00                   | 10.00                               |
| การบริหารวิทยากรมนุษย์ | 541232301 | 2/2557          | 31            | 30                    |                   | 1                 | 96.77                   | 3.23                                |
| นิเทศศาสตร์            | 551231502 | 2/2558          | 19            | 17                    |                   | 2                 | 89.47                   | 10.53                               |
| การจัดการทั่วไป        | 551231803 | 2/2558          | 19            | 18                    |                   | 1                 | 94.74                   | 5.26                                |
| การตลาด                | 551232201 | 2/2558          | 33            | 32                    |                   | 1                 | 96.97                   | 3.03                                |
| การจัดการโลจิสติกส์    | 551234701 | 2/2558          | 23            | 22                    |                   | 1                 | 95.65                   | 4.35                                |
| คอมพิวเตอร์ธุรกิจ      | 551234901 | 2/2558          | 23            | 22                    |                   | 1                 | 95.65                   | 4.35                                |
| คอมพิวเตอร์ธุรกิจ      | 551234902 | 2/2558          | 23            | 22                    |                   | 1                 | 95.65                   | 4.35                                |
| การบัญชี               | 551236001 | 2/2558          | 21            | 18                    |                   | 3                 | 85.71                   | 14.29                               |
| นิเทศศาสตร์            | 561231501 | 2/2559          | 13            | 12                    |                   | 1                 | 92.31                   | 7.69                                |
| นิเทศศาสตร์            | 561231502 | 2/2559          | 11            | 9                     |                   | 2                 | 81.82                   | 18.18                               |
| นิเทศศาสตร์            | 561231503 | 2/2559          | 20            | 17                    |                   | 3                 | 85.00                   | 15.00                               |
| นิเทศศาสตร์            | 561231504 | 2/2559          | 22            | 21                    |                   | 1                 | 95.45                   | 4.55                                |
| การจัดการทั่วไป        | 561231803 | 2/2559          | 25            | 24                    |                   | 1                 | 96.00                   | 4.00                                |
| การตลาด                | 561232201 | 2/2559          | 33            | 32                    |                   | 1                 | 96.97                   | 3.03                                |
| การบริหารวิทยากรมนุษย์ | 561232302 | 2/2559          | 22            | 21                    |                   | 1                 | 95.45                   | 4.55                                |
| การเงินและการธนาคาร    | 561232401 | 2/2559          | 21            | 20                    |                   | 1                 | 95.24                   | 4.76                                |
| การเงินและการธนาคาร    | 561232402 | 2/2559          | 25            | 24                    |                   | 1                 | 96.00                   | 4.00                                |
| การจัดการท่องเที่ยว    | 561233901 | 2/2559          | 13            | 11                    |                   | 2                 | 84.62                   | 15.38                               |
| การจัดการธุรกิจค้าปลีก | 561234301 | 2/2559          | 12            | 11                    |                   | 1                 | 91.67                   | 8.33                                |
| การจัดการโลจิสติกส์    | 561234702 | 2/2559          | 25            | 22                    |                   | 3                 | 88.00                   | 12.00                               |
| การบัญชี               | 561236001 | 2/2559          | 34            | 33                    |                   | 1                 | 97.06                   | 2.94                                |
| การบัญชี               | 561236002 | 2/2559          | 25            | 23                    |                   | 2                 | 92.00                   | 8.00                                |
| เศรษฐศาสตร์            | 561236201 | 2/2559          | 20            | 19                    |                   | 1                 | 95.00                   | 5.00                                |
| คอมพิวเตอร์ธุรกิจ      | 561236501 | 2/2559          | 20            | 18                    |                   | 2                 | 90.00                   | 10.00                               |
| คอมพิวเตอร์ธุรกิจ      | 561236502 | 2/2559          | 16            | 14                    |                   | 2                 | 87.50                   | 12.50                               |
| นิเทศศาสตร์            | 571231501 | 2/2560          | 18            | 12                    |                   | 6                 | 66.67                   | 33.33                               |
| นิเทศศาสตร์            | 571231502 | 2/2560          | 26            | 21                    |                   | 5                 | 80.77                   | 19.23                               |
| นิเทศศาสตร์            | 571231504 | 2/2560          | 39            | 26                    |                   | 13                | 66.67                   | 33.33                               |
| การจัดการทั่วไป        | 571231801 | 2/2560          | 28            | 26                    |                   | 2                 | 92.86                   | 7.14                                |
| การจัดการทั่วไป        | 571231802 | 2/2560          | 30            | 23                    |                   | 7                 | 76.67                   | 23.33                               |
| การจัดการทั่วไป        | 571231803 | 2/2560          | 28            | 21                    |                   | 7                 | 75.00                   | 25.00                               |
| การตลาด                | 571232201 | 2/2560          | 26            | 21                    |                   | 5                 | 80.77                   | 19.23                               |
| การตลาด                | 571232202 | 2/2560          | 24            | 20                    |                   | 4                 | 83.33                   | 16.67                               |
| วิทยากรมนุษย์          | 571232302 | 2/2560          | 14            | 11                    | 2                 | 1                 | 92.86                   | 7.14                                |
| การเงินและการธนาคาร    | 571232401 | 2/2560          | 38            | 29                    |                   | 9                 | 76.32                   | 23.68                               |
| การจัดการท่องเที่ยว    | 571233901 | 2/2560          | 31            | 17                    | 1                 | 13                | 58.06                   | 41.94                               |
| การจัดการธุรกิจค้าปลีก | 571234301 | 2/2560          | 17            |                       |                   | 17                | 0.00                    | 100.00                              |
| การจัดการโลจิสติกส์    | 571234701 | 2/2560          | 30            |                       | 3                 | 27                | 10.00                   | 90.00                               |
| การจัดการโลจิสติกส์    | 571234702 | 2/2560          | 19            |                       |                   | 19                | 0.00                    | 100.00                              |
| การจัดการโลจิสติกส์    | 571234703 | 2/2560          | 19            |                       |                   | 19                | 0.00                    | 100.00                              |
| การบัญชี               | 571236001 | 2/2560          | 33            | 2                     | 22                | 9                 | 72.73                   | 27.27                               |
| การบัญชี               | 571236002 | 2/2560          | 27            | 2                     | 4                 | 21                | 22.22                   | 77.78                               |
| คอมพิวเตอร์ธุรกิจ      | 571236501 | 2/2560          | 19            | 9                     |                   | 10                | 47.37                   | 52.63                               |
| คอมพิวเตอร์ธุรกิจ      | 571236502 | 2/2560          | 12            | 7                     |                   | 5                 | 58.33                   | 41.67                               |
| ผลรวม                  |           |                 | 1092          | 820                   | 32                | 240               | 78.02                   | 21.98                               |

| คณะวิทยาการจัดการ | จำนวนนักศึกษา | จำนวนผู้ที่สำเร็จการศึกษา | จำนวนผู้ที่ยังไม่สำเร็จการศึกษา |
|-------------------|---------------|---------------------------|---------------------------------|
| นักศึกษากลุ่มปกติ | 1,092         | 852                       | 240                             |
| รวม               | 1,092         | 852                       | 240                             |

แผนภูมิแสดงจำนวนนักศึกษา ภาคปกติ

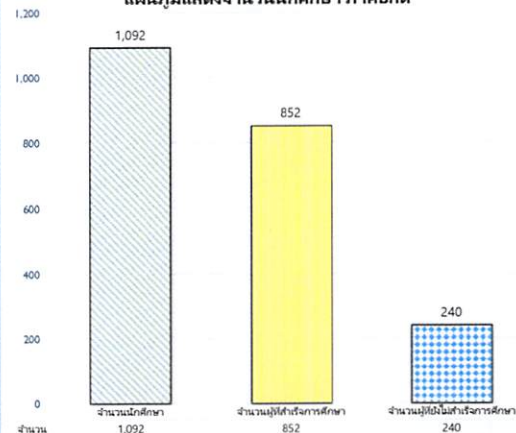

ร้อยละของผู้สำเร็จการศึกษาระดับปริญญาตรี

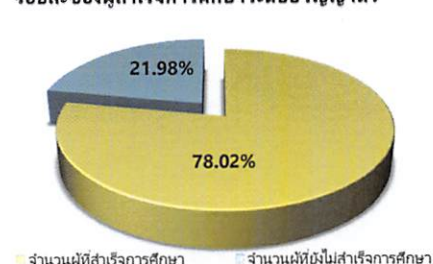



**ร้อยละของผู้สำเร็จการศึกษาระดับปริญญาตรี  
คณะวิทยาการจัดการ  
อนุมัติผลการศึกษา วันที่ 9 สิงหาคม 2561**

| สาขาวิชา                                     | หมู่เรียน | ภาคเรียน<br>สุดท้าย | จำนวน<br>นักศึกษา | อนุมัติก่อน<br>9 ส.ค. 61 | อนุมัติ 9<br>ส.ค. 61 | คงเหลือ<br>9 ส.ค. 61 | ร้อยละสำเร็จ<br>การศึกษา | ร้อยละของผู้ที่ยังไม่<br>สำเร็จการศึกษา |
|--|-----------|---------------------|-------------------|--------------------------|----------------------|----------------------|--------------------------|---|
| การบัญชี                                     | 532236001 | 3/2556              | 25                | 5                        |                      | 20                   | 20.00                    | 80.00                                   |
| การจัดการทั่วไป                              | 552231802 | 3/2558              | 12                | 11                       |                      | 1                    | 91.67                    | 8.33                                    |
| การจัดการทั่วไป                              | 552231803 | 2/2559              | 15                | 14                       |                      | 1                    | 93.33                    | 6.67                                    |
| การจัดการทั่วไป                              | 552231804 | 2/2559              | 15                | 14                       |                      | 1                    | 93.33                    | 6.67                                    |
| การจัดการทั่วไป                              | 552231805 | 2/2559              | 13                | 9                        |                      | 4                    | 69.23                    | 30.77                                   |
| การบริหารธุรกิจแผนกวิชา<br>คอมพิวเตอร์ธุรกิจ | 552234901 | 3/2558              | 15                | 14                       |                      | 1                    | 93.33                    | 6.67                                    |
| การบัญชี                                     | 552236001 | 2/2559              | 23                | 22                       |                      | 1                    | 95.65                    | 4.35                                    |
| การจัดการทั่วไป                              | 552231801 | 2/2559              | 9                 | 8                        |                      | 1                    | 88.89                    | 11.11                                   |
| การจัดการทั่วไป                              | 562231801 | 2/2559              | 22                | 17                       |                      | 5                    | 77.27                    | 22.73                                   |
| การจัดการทั่วไป                              | 562231802 | 2/2559              | 23                | 21                       |                      | 2                    | 91.30                    | 8.70                                    |
| การจัดการทั่วไป                              | 562231803 | 1/2560              | 19                | 17                       | 1                    | 1                    | 94.74                    | 5.26                                    |
| การจัดการทั่วไป                              | 562231804 | 1/2560              | 21                | 19                       | 1                    | 1                    | 95.24                    | 4.76                                    |
| การจัดการทั่วไป                              | 562231805 | 1/2560              | 18                | 16                       |                      | 2                    | 88.89                    | 11.11                                   |
| โลจิสติกส์และซัพพลายเชน                      | 562234701 | 2/2559              | 12                | 8                        |                      | 4                    | 66.67                    | 33.33                                   |
| โลจิสติกส์และซัพพลายเชน                      | 562234702 | 1/2560              | 9                 | 3                        |                      | 6                    | 33.33                    | 66.67                                   |
| โลจิสติกส์และซัพพลายเชน                      | 562234703 | 1/2560              | 13                | 3                        |                      | 10                   | 23.08                    | 76.92                                   |
| การบัญชี                                     | 562236003 | 2/2560              | 20                | 18                       |                      | 2                    | 90.00                    | 10.00                                   |
| คอมพิวเตอร์ธุรกิจ                            | 562236501 | 2/2559              | 18                | 17                       |                      | 1                    | 94.44                    | 5.56                                    |
| คอมพิวเตอร์ธุรกิจ                            | 562236502 | 2/2560              | 26                | 7                        |                      | 19                   | 26.92                    | 73.08                                   |
| คอมพิวเตอร์ธุรกิจ                            | 562236503 | 2/2560              | 20                | 3                        | 1                    | 16                   | 20.00                    | 80.00                                   |
| การจัดการทั่วไป                              | 56E231801 | 2/2559              | 4                 | 2                        |                      | 2                    | 50.00                    | 50.00                                   |
| การตลาด                                      | 562232202 | 2/2560              | 18                | 11                       |                      | 7                    | 61.11                    | 38.89                                   |
| การจัดการทั่วไป                              | 572231801 | 2/2560              | 34                | 25                       |                      | 9                    | 73.53                    | 26.47                                   |
| การบัญชี                                     | 572236001 | 2/2560              | 20                | 14                       | 1                    | 5                    | 75.00                    | 25.00                                   |
| <b>ผลรวม</b>                                 |           |                     | <b>424</b>        | <b>298</b>               | <b>4</b>             | <b>122</b>           | <b>71.23</b>             | <b>28.77</b>                            |

| คณะวิทยาการจัดการ | จำนวนนักศึกษา | จำนวนผู้สำเร็จ<br>การศึกษา | จำนวนผู้ยังไม่สำเร็จ<br>การศึกษา |
|-------------------|---------------|----------------------------|----------------------------------|
| นักศึกษาภาคพิเศษ  | 424           | 302                        | 122                              |
| <b>รวม</b>        | <b>424</b>    | <b>302</b>                 | <b>122</b>                       |

**แผนภูมิแสดงจำนวนนักศึกษา ภาคพิเศษ**

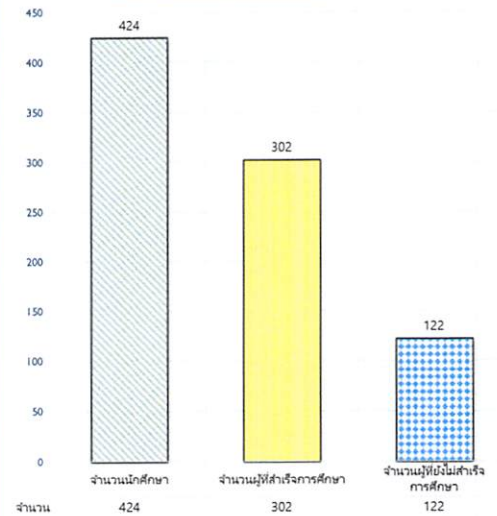

**ร้อยละของผู้สำเร็จการศึกษาระดับปริญญาตรี**

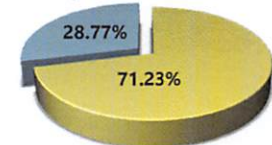

■ จำนวนผู้สำเร็จการศึกษา    ■ จำนวนผู้ที่ยังไม่สำเร็จการศึกษา

**ร้อยละของผู้สำเร็จการศึกษาระดับปริญญาตรี  
คณะสาธารณสุขศาสตร์  
อนุมัติผลการศึกษา วันที่ 9 สิงหาคม 2561**

| คณะสาธารณสุขศาสตร์ | จำนวน<br>นักศึกษา | อนุมัติก่อน<br>9 ส.ค. 61 | อนุมัติ<br>9 ส.ค. 61 | คงเหลือ<br>9 ส.ค. 61 | ร้อยละที่สำเร็จ<br>การศึกษา | ร้อยละของผู้ที่ยังไม่<br>สำเร็จการศึกษา |
|--------------------|-------------------|--------------------------|----------------------|----------------------|-----------------------------|---|
| นักศึกษาภาคปกติ    | 97                | 94                       | 0                    | 3                    | 96.91                       | 3.09                                    |
| นักศึกษาภาคพิเศษ   | 69                | 52                       | 1                    | 16                   | 76.81                       | 23.19                                   |
| รวม                | 166               | 146                      | 1                    | 19                   | 88.55                       | 11.45                                   |

| สาขาวิชา        | หมู่เรียน | ภาคเรียน<br>สุดท้าย | จำนวน<br>นักศึกษา | อนุมัติก่อน<br>9 ส.ค. 61 | อนุมัติ<br>9 ส.ค. 61 | คงเหลือ<br>9 ส.ค. 61 | ร้อยละที่สำเร็จ<br>การศึกษา | ร้อยละของผู้ที่ยังไม่<br>สำเร็จการศึกษา |
|-----------------|-----------|---------------------|-------------------|--------------------------|----------------------|----------------------|-----------------------------|---|
| สาธารณสุขศาสตร์ | 571247801 | 2/2560              | 29                | 28                       |                      | 1                    | 96.55                       | 3.45                                    |
| สาธารณสุขศาสตร์ | 571247802 | 2/2560              | 38                | 37                       |                      | 1                    | 97.37                       | 2.63                                    |
| สาธารณสุขศาสตร์ | 571247804 | 2/2560              | 30                | 29                       |                      | 1                    | 96.67                       | 3.33                                    |
| ผลรวม           |           |                     | 97                | 94                       | 0                    | 3                    | 96.91                       | 3.09                                    |

| คณะสาธารณสุขศาสตร์ | จำนวนนักศึกษา | จำนวนผู้ที่สำเร็จ<br>การศึกษา | จำนวนผู้ที่ยังไม่สำเร็จ<br>การศึกษา |
|--------------------|---------------|-------------------------------|-------------------------------------|
| นักศึกษาภาคปกติ    | 97            | 94                            | 3                                   |
| รวม                | 97            | 94                            | 3                                   |

แผนภูมิแสดงจำนวนนักศึกษา ภาคปกติ

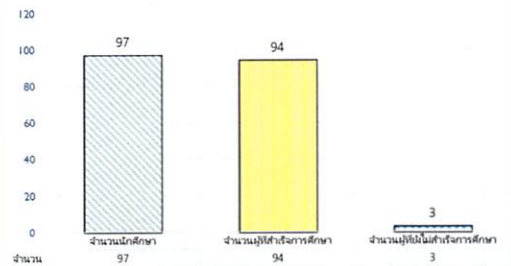

ร้อยละของผู้สำเร็จการศึกษาระดับปริญญาตรี

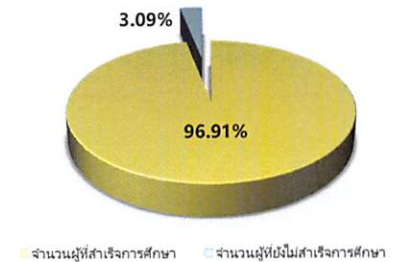

| คณะสาธารณสุขศาสตร์ | จำนวนนักศึกษา | จำนวนผู้ที่สำเร็จ<br>การศึกษา | จำนวนผู้ที่ยังไม่สำเร็จ<br>การศึกษา |
|--------------------|---------------|-------------------------------|-------------------------------------|
| นักศึกษาภาคพิเศษ   | 69            | 53                            | 16                                  |
| รวม                | 69            | 53                            | 16                                  |

แผนภูมิแสดงจำนวนนักศึกษา ภาคพิเศษ

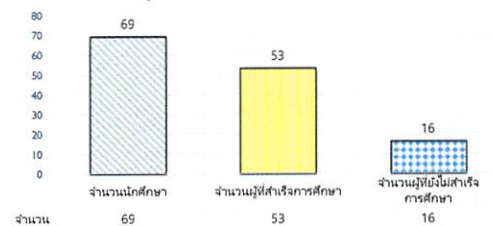

ร้อยละของผู้สำเร็จการศึกษาระดับปริญญาตรี

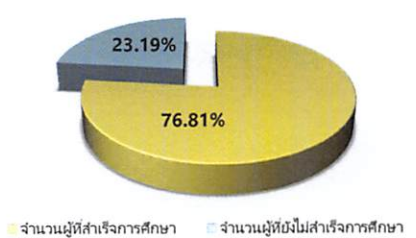

| สาขาวิชา        | หมู่เรียน | ภาคเรียน<br>สุดท้าย | จำนวน<br>นักศึกษา | อนุมัติก่อน<br>9 ส.ค. 61 | อนุมัติ<br>9 ส.ค. 61 | คงเหลือ<br>9 ส.ค. 61 | ร้อยละที่สำเร็จ<br>การศึกษา | ร้อยละของผู้ที่ยังไม่<br>สำเร็จการศึกษา |
|-----------------|-----------|---------------------|-------------------|--------------------------|----------------------|----------------------|-----------------------------|---|
| สาธารณสุขศาสตร์ | 552247802 | 2/2559              | 15                | 14                       |                      | 1                    | 93.33                       | 6.67                                    |
| สาธารณสุขศาสตร์ | 562247801 | 3/2559              | 23                | 21                       | 1                    | 1                    | 95.65                       | 4.35                                    |
| สาธารณสุขศาสตร์ | 562247802 | 2/2560              | 15                | 6                        |                      | 9                    | 40.00                       | 60.00                                   |
| สาธารณสุขศาสตร์ | 562247803 | 2/2560              | 16                | 11                       |                      | 5                    | 68.75                       | 31.25                                   |
| ผลรวม           |           |                     | 69                | 52                       | 1                    | 16                   | 76.81                       | 23.19                                   |