



บันทึกข้อความ

ส่วนราชการ สำนักส่งเสริมวิชาการและงานทะเบียน

ที่ ศธ ๐๕๕๑.๑๑/๒๔๕

วันที่ ๑๕ เมษายน ๒๕๖๑

เรื่อง ขออนุมัติปริญญาบัตร ระดับปริญญาตรี

เรียน ประธานสภาวิชาการมหาวิทยาลัยราชภัฏวไลยอลงกรณ์ ในพระบรมราชูปถัมภ์

ด้วยคณะกรรมการวิชาการ มหาวิทยาลัยราชภัฏวไลยอลงกรณ์ ในพระบรมราชูปถัมภ์ ได้พิจารณา
กลั่นกรองผลการเรียนของนักศึกษาภาคปกติ นักศึกษาภาคพิเศษ ที่เรียนครบตามหลักสูตรมีคุณสมบัติ
ที่สำเร็จการศึกษาระดับปริญญาตรี ประจำปีการศึกษา ๒๕๖๐ แยกเป็นหลักสูตร ดังนี้

หลักสูตรครุศาสตรบัณฑิต	จำนวน	๑	ราย
หลักสูตรวิทยาศาสตรบัณฑิต	จำนวน	๔	ราย
หลักสูตรบริหารธุรกิจบัณฑิต	จำนวน	๒	ราย
หลักสูตรรัฐประศาสนศาสตรบัณฑิต	จำนวน	๘	ราย
รวมทั้งสิ้น		๑๕	ราย

จึงเรียนมาเพื่อโปรดพิจารณา

(รองศาสตราจารย์ศศิรินทร์ เศรษฐวัฒน์บตี)

ประธานคณะกรรมการวิชาการ

มหาวิทยาลัยราชภัฏวไลยอลงกรณ์ ในพระบรมราชูปถัมภ์

บัญชีสรุปจำนวนผู้สำเร็จการศึกษาที่ขออนุมัติการให้ปริญญาบัตร
มหาวิทยาลัยราชภัฏวไลยอลงกรณ์ ในพระบรมราชูปถัมภ์ จังหวัดปทุมธานี

วันที่ 9 เมษายน 2561

ระดับปริญญาตรี

ชื่อปริญญา	ปริญญาตรีเกียรตินิยม				ปริญญาตรี		รวม
	อันดับ 1		อันดับ 2		ชาย	หญิง	
	ชาย	หญิง	ชาย	หญิง			
ภาคปกติ							
ครุศาสตรบัณฑิต	0	0	0	0	0	1	1
วิทยาศาสตร์บัณฑิต	0	0	0	0	0	3	3
รวม	0	0	0	0	0	4	4
ภาคพิเศษ							
วิทยาศาสตร์บัณฑิต	0	0	1	0	0	0	1
บริหารธุรกิจบัณฑิต	0	0	0	0	0	2	2
รัฐประศาสนศาสตรบัณฑิต	0	0	0	0	4	4	8
รวม	0	0	1	0	4	6	11
รวมทั้งหมด	0	0	1	0	4	10	15

ตรวจสอบความถูกต้องแล้ว

ลงชื่อ.....นายทะเบียน

(ผู้ช่วยศาสตราจารย์คชินทร์ โภกนุทาภรณ์)

รองผู้อำนวยการสำนักส่งเสริมวิชาการและงานทะเบียน

3

บัญชีสรุปจำนวนผู้สำเร็จการศึกษา ครุศาสตรบัณฑิต
มหาวิทยาลัยราชภัฏวไลยอลงกรณ์ ในพระบรมราชูปถัมภ์ จังหวัดปทุมธานี
วันที่ 9 เมษายน 2561
ระดับปริญญาตรี

สาขาวิชา	ปริญญาตรีเกียรตินิยม				ปริญญาตรี		รวม
	อันดับ 1		อันดับ 2		ชาย	หญิง	
	ชาย	หญิง	ชาย	หญิง			
ภาคปกติ คณิตศาสตร์	0	0	0	0	0	1	1
รวม	0	0	0	0	0	1	1
รวมทั้งหมด	0	0	0	0	0	1	1

ตรวจสอบความถูกต้องแล้ว

ลงชื่อ..........นายทะเบียน
(ผู้ช่วยศาสตราจารย์คชินทร์ โภกนุทาภรณ์)
รองผู้อำนวยการสำนักส่งเสริมวิชาการและงานทะเบียน

บัญชีรายชื่อผู้สำเร็จการศึกษา

มหาวิทยาลัยราชภัฏวไลยอลงกรณ์ ในพระบรมราชูปถัมภ์ จังหวัดปทุมธานี ปีการศึกษา 2560

4

1

ครุศาสตรบัณฑิต

ลำดับที่	เลขประจำตัว	ชื่อ-สกุล	วันเข้าศึกษา	วันอนุมัติจบ	น.ก.	คะแนนเฉลี่ย	ประเภทนักศึกษา	หมายเหตุ
		ครุศาสตรบัณฑิต						
		สาขาวิชาคณิตศาสตร์						
1	56181400101	นางสาวกมลวรรณ สุนันทา	3 มี.ย. 2556	9 เม.ย. 2561	179	2.74	ภาคปกติ	

ตรวจสอบและตรวจทานถูกต้องแล้ว

(ลงชื่อ)



นายทะเบียน

(ผู้ช่วยศาสตราจารย์คชินทร์ โภกนุทาภรณ์)

รองผู้อำนวยการสำนักส่งเสริมวิชาการและงานทะเบียน

5
 บัญชีสรุปจำนวนผู้สำเร็จการศึกษา วิทยาศาสตร์บัณฑิต
 มหาวิทยาลัยราชภัฏวไลยอลงกรณ์ ในพระบรมราชูปถัมภ์ จังหวัดปทุมธานี
 วันที่ 9 เมษายน 2561
 ระดับปริญญาตรี

สาขาวิชา	ปริญญาตรีเกียรตินิยม				ปริญญาตรี		รวม
	อันดับ 1		อันดับ 2		ชาย	หญิง	
	ชาย	หญิง	ชาย	หญิง			
ภาคปกติ							
วิทยาการคอมพิวเตอร์	0	0	0	0	0	1	1
วิทยาศาสตร์และเทคโนโลยีการอาหาร	0	0	0	0	0	2	2
รวม	0	0	0	0	0	3	3
ภาคพิเศษ							
วิทยาการคอมพิวเตอร์	0	0	0	0	1	0	1
รวม	0	0	0	0	1	0	1
รวมทั้งหมด	0	0	0	0	1	3	4

ตรวจสอบความถูกต้องแล้ว

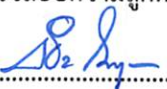
ลงชื่อ..........นายทะเบียน
 (ผู้ช่วยศาสตราจารย์คชินทร์ โกขุนทาภรณ์)
 รองผู้อำนวยการสำนักส่งเสริมวิชาการและงานทะเบียน

บัญชีรายชื่อผู้สำเร็จการศึกษา

มหาวิทยาลัยราชภัฏวไลยอลงกรณ์ ในพระบรมราชูปถัมภ์ จังหวัดปทุมธานี ปีการศึกษา 2560

6

1

วิทยาศาสตร์บัณฑิต

ลำดับที่	เลขประจำตัว	ชื่อ-สกุล	วันเข้าศึกษา	วันอนุมัติจบ	น.ก.	คะแนนเฉลี่ย	ประเภทนักศึกษา	หมายเหตุ
วิทยาศาสตร์บัณฑิต								
สาขาวิชาวิทยาการคอมพิวเตอร์								
1	56122640104	นางสาวเบญจวรรณ วาดโธสง	3 มิ.ย. 2556	9 เม.ย. 2561	159	3.17	ภาคปกติ	
2	56222420111	นายธีรศักดิ์ คำพญา	31 ส.ค. 2556	9 เม.ย. 2561	128	3.40	ภาคพิเศษ	ระยะเวลาการศึกษาเกิน
สาขาวิชาวิทยาศาสตร์และเทคโนโลยีการอาหาร								
3	56122820105	นางสาวนงนุช เขื่อนอก	3 มิ.ย. 2556	9 เม.ย. 2561	143	2.31	ภาคปกติ	
4	56122820129	นางสาวสุตาภักย์ กลิ่นประทุม	3 มิ.ย. 2556	9 เม.ย. 2561	143	3.71	ภาคปกติ	ระยะเวลาการศึกษาเกิน

ตรวจสอบและตรวจทานถูกต้องแล้ว

(ลงชื่อ)  นายทะเบียน

(ผู้ช่วยศาสตราจารย์คชินทร์ โภกนุทากรณ์)

รองผู้อำนวยการสำนักส่งเสริมวิชาการและงานทะเบียน

๗
 บัญชีสรุปจำนวนผู้สำเร็จการศึกษา บริหารธุรกิจบัณฑิต
 มหาวิทยาลัยราชภัฏวไลยอลงกรณ์ ในพระบรมราชูปถัมภ์ จังหวัดปทุมธานี
 วันที่ 9 เมษายน 2561
 ระดับปริญญาตรี

สาขาวิชา	ปริญญาตรีเกียรตินิยม				ปริญญาตรี		รวม
	อันดับ 1		อันดับ 2		ชาย	หญิง	
	ชาย	หญิง	ชาย	หญิง			
ภาคพิเศษ การจัดการโลจิสติกส์และซัพพลายเชน	0	0	0	0	0	2	2
รวม	0	0	0	0	0	2	2
รวมทั้งหมด	0	0	0	0	0	2	2

ตรวจสอบความถูกต้องแล้ว

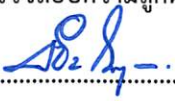
ลงชื่อ..........นายทะเบียน
 (ผู้ช่วยศาสตราจารย์คชินทร์ โกขุนทาภรณ์)
 รองผู้อำนวยการสำนักส่งเสริมวิชาการและงานทะเบียน

บัญชีรายชื่อผู้สำเร็จการศึกษา

มหาวิทยาลัยราชภัฏวไลยอลงกรณ์ ในพระบรมราชูปถัมภ์ จังหวัดปทุมธานี ปีการศึกษา 2560

1

บริหารธุรกิจบัณฑิต

ลำดับที่	เลขประจำตัว	ชื่อ-สกุล	วันเข้าศึกษา	วันอนุมัติจบ	น.ก.	คะแนนเฉลี่ย	ประเภทนักศึกษา	หมายเหตุ
บริหารธุรกิจบัณฑิต								
สาขาวิชาการจัดการโลจิสติกส์และซัพพลายเชน								
1	56223470306	นางสาววัลลภา รักธรรม	17 พ.ค. 2557	9 เม.ย. 2561	129	2.91	ภาคพิเศษ	
2	56223470328	นางสาวนันทิยา พึ่งพรม	17 พ.ค. 2557	9 เม.ย. 2561	129	3.24	ภาคพิเศษ	

ตรวจสอบและตรวจทานถูกต้องแล้ว

(ลงชื่อ)  นายทะเบียน

(ผู้ช่วยศาสตราจารย์คชินทร์ โทกนุทาภรณ์)

รองผู้อำนวยการสำนักส่งเสริมวิชาการและงานทะเบียน

บัญชีสรุปจำนวนผู้สำเร็จการศึกษา รัฐประศาสนศาสตรบัณฑิต
มหาวิทยาลัยราชภัฏวไลยอลงกรณ์ ในพระบรมราชูปถัมภ์ จังหวัดปทุมธานี

วันที่ 9 เมษายน 2561

ระดับปริญญาตรี

สาขาวิชา	ปริญญาตรีเกียรตินิยม				ปริญญาตรี		รวม
	อันดับ 1		อันดับ 2		ชาย	หญิง	
	ชาย	หญิง	ชาย	หญิง			
ภาคพิเศษ รัฐประศาสนศาสตร์	0	0	0	0	4	4	8
รวม	0	0	0	0	4	4	8
รวมทั้งหมด	0	0	0	0	4	4	8

ตรวจสอบความถูกต้องแล้ว

ลงชื่อ.....นายทะเบียน

(ผู้ช่วยศาสตราจารย์คชินทร์ โคนันทภรณ์)

รองผู้อำนวยการสำนักส่งเสริมวิชาการและงานทะเบียน

บัญชีรายชื่อผู้สำเร็จการศึกษา

มหาวิทยาลัยราชภัฏวไลยอลงกรณ์ ในพระบรมราชูปถัมภ์ จังหวัดปทุมธานี ปีการศึกษา 2560

1

รัฐประศาสนศาสตรบัณฑิต

ลำดับที่	เลขประจำตัว	ชื่อ-สกุล	วันเข้าศึกษา	วันอนุมัติจบ	น.ก.	คะแนนเฉลี่ย	ประเภทนักศึกษา	หมายเหตุ
รัฐประศาสนศาสตรบัณฑิต								
สาขาวิชารัฐประศาสนศาสตร์								
1	56223330312	นายชลิต ทวีปะ	17 พ.ค. 2557	9 เม.ย. 2561	132	2.84	ภาคพิเศษ	โอนรายวิชา 9น.ก.
2	56223330325	นางสาวปาริชาติ โชติกาญจนมณี	17 พ.ค. 2557	9 เม.ย. 2561	132	2.72	ภาคพิเศษ	
3	56223330402	นายภาคิน สาลีผล	17 พ.ค. 2557	9 เม.ย. 2561	132	3.17	ภาคพิเศษ	โอนรายวิชา 11น.ก.
4	56223330411	นางสาวสมเจตนา ทับทิม	17 พ.ค. 2557	9 เม.ย. 2561	132	3.41	ภาคพิเศษ	ผลการเรียนมี D
5	56223330412	นางสมใจ แสงเงินอ่อน	17 พ.ค. 2557	9 เม.ย. 2561	132	2.51	ภาคพิเศษ	
6	56223330415	นางสาวสารีนา มะเดะ	17 พ.ค. 2557	9 เม.ย. 2561	132	2.79	ภาคพิเศษ	
7	56223330419	นายอภิวัฒน์ แสงสุทธิ	17 พ.ค. 2557	9 เม.ย. 2561	132	2.48	ภาคพิเศษ	
8	56223330423	จำสิบเอกสุนทร อิทธิ	17 พ.ค. 2557	9 เม.ย. 2561	132	2.99	ภาคพิเศษ	

ตรวจสอบและตรวจทานถูกต้องแล้ว

(ลงชื่อ)



นายทะเบียน

(ผู้ช่วยศาสตราจารย์คชินทร์ โภกนุทาภรณ์)

รองผู้อำนวยการสำนักส่งเสริมวิชาการและงานทะเบียน

**ร้อยละของผู้สำเร็จการศึกษาระดับปริญญาตรี
คณะครุศาสตร์
อนุมัติผลการศึกษา วันที่ 9 เมษายน 2561**

คณะครุศาสตร์	จำนวน นักศึกษา	อนุมัติก่อน 9 เม.ย. 61	อนุมัติ 9 เม.ย. 61	คงเหลือ 9 เม.ย. 61	ร้อยละที่สำเร็จ การศึกษา	ร้อยละของผู้ที่ยังไม่ สำเร็จการศึกษา
นักศึกษากาปกติ	402	381	1	20	95.02	4.98
รวม	402	381	1	20	95.02	4.98

คณะครุศาสตร์	จำนวนนักศึกษา	จำนวนผู้ที่สำเร็จ การศึกษา	จำนวนผู้ที่ยังไม่สำเร็จ การศึกษา
นักศึกษากาปกติ	402	382	20
รวม	402	382	20

สาขาวิชา	หมู่เรียน	ภาคเรียน สุดท้าย	จำนวน นักศึกษา	อนุมัติก่อน 9 เม.ย. 61	อนุมัติ 9 เม.ย. 61	คงเหลือ 9 เม.ย. 61	ร้อยละที่สำเร็จ การศึกษา	ร้อยละของผู้ที่ยังไม่ สำเร็จการศึกษา
การศึกษาปฐมวัย	541818601	2/2558	22	21		1	95.45	4.55
การศึกษาปฐมวัย	541818603	2/2558	27	26		1	96.30	3.70
การศึกษาปฐมวัย	541818604	2/2558	28	27		1	96.43	3.57
วิทยาศาสตร์	541814504	2/2558	35	34		1	97.14	2.86
ภาษาอังกฤษ	551810203	2/2559	39	38		1	97.44	2.56
วิทยาศาสตร์	551814504	2/2559	35	34		1	97.14	2.86
วิทยาศาสตร์	551814505	2/2559	40	38		2	95.00	5.00
การศึกษาปฐมวัย	551818603	2/2559	31	28		3	90.32	9.68
คณิตศาสตร์	561814001	2/2560	33	31	1	1	96.97	3.03
ชีววิทยาและวิทยาศาสตร์ทั่วไป	561814902	2/2560	32	29		3	90.63	9.38
การศึกษาปฐมวัย	561818601	2/2560	25	23		2	92.00	8.00
การศึกษาปฐมวัย	561818602	2/2560	30	29		1	96.67	3.33
การศึกษาปฐมวัย	561818603	2/2560	25	23		2	92.00	8.00
ผลรวม			402	381	1	20	95.02	4.98

แผนภูมิแสดงจำนวนนักศึกษา ภาคปกติ

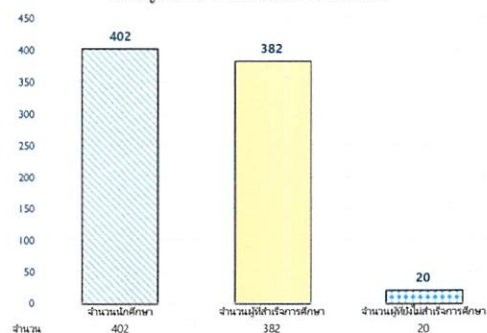

ร้อยละของผู้สำเร็จการศึกษาระดับปริญญาตรี

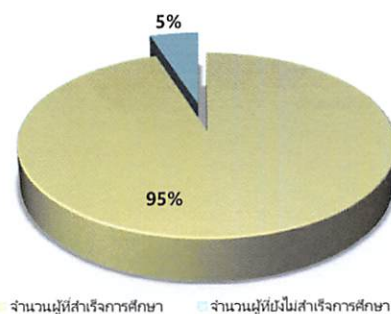

**ร้อยละของผู้สำเร็จการศึกษาระดับปริญญาตรี
คณะวิทยาศาสตร์และเทคโนโลยี
อนุมัติผลการศึกษา วันที่ 9 เมษายน 2561**

คณะวิทยาศาสตร์และเทคโนโลยี	จำนวน นักศึกษา	อนุมัติก่อน 9 เม.ย. 61	อนุมัติ 9 เม.ย. 61	คงเหลือ 9 เม.ย. 61	ร้อยละที่สำเร็จ การศึกษา	ร้อยละของผู้ที่ยังไม่ สำเร็จการศึกษา
นักศึกษากลปกติ	291	226	1	64	78.01	21.99
นักศึกษากลพิเศษ	24	6	1	17	29.17	70.83
รวม	315	232	2	81	74.29	25.71

คณะวิทยาศาสตร์และเทคโนโลยี	จำนวนนักศึกษา	จำนวนผู้สำเร็จ การศึกษา	จำนวนผู้ยังไม่สำเร็จ การศึกษา
นักศึกษากลปกติ	291	227	64
รวม	291	227	64

สาขาวิชา	หมู่เรียน	ภาคเรียน สุดท้าย	จำนวน นักศึกษา	อนุมัติก่อน 9 เม.ย. 61	อนุมัติ 9 เม.ย. 61	คงเหลือ 9 เม.ย. 61	ร้อยละที่สำเร็จ การศึกษา	ร้อยละของผู้ที่ยังไม่ สำเร็จการศึกษา
วิทยาการคอมพิวเตอร์	531224201	2/2556	14	13		1	92.86	7.14
วิทยาศาสตร์สิ่งแวดล้อม	531228301	2/2556	16	15		1	93.75	6.25
เทคโนโลยีสารสนเทศ	541224704	2/2557	8	7		1	87.50	12.50
เทคโนโลยีชีวภาพ	541226401	2/2557	7	6		1	85.71	14.29
วิทยาการคอมพิวเตอร์	551224201	2/2558	20	19		1	95.00	5.00
เทคโนโลยีสารสนเทศ	551224701	2/2558	26	19		7	73.08	26.92
เทคโนโลยีสารสนเทศ	551224702	2/2558	13	11		2	84.62	15.38
คหกรรมศาสตร์	551226001	2/2558	30	26		4	86.67	13.33
วิทยาศาสตร์สิ่งแวดล้อม	551228301	2/2558	16	14		2	87.50	12.50
วิทยาการคอมพิวเตอร์	561224201	2/2559	18	12		6	66.67	33.33
วิทยาการคอมพิวเตอร์	561224202	2/2559	12	6	1	5	58.33	41.67
เทคโนโลยีสารสนเทศ	561224701	2/2559	21	15		6	71.43	28.57
เทคโนโลยีสารสนเทศ	561224702	2/2559	17	6		11	35.29	64.71
เทคโนโลยีสารสนเทศ	561224703	2/2559	16	8		8	50.00	50.00
คหกรรมศาสตร์	561226001	2/2559	28	26		2	92.86	7.14
คหกรรมศาสตร์	561226002	2/2559	16	11		5	68.75	31.25
เทคโนโลยีชีวภาพ	561226401	2/2559	13	12		1	92.31	7.69
ผลรวม			291	226	1	64	78.01	21.99

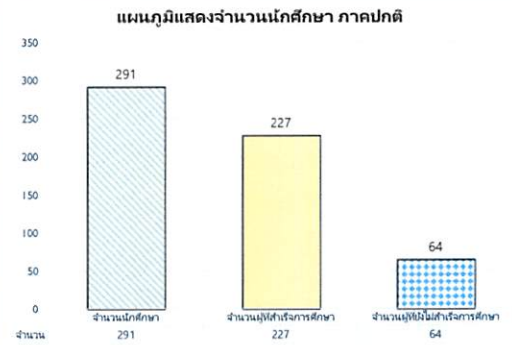

ร้อยละของผู้สำเร็จการศึกษาระดับปริญญาตรี

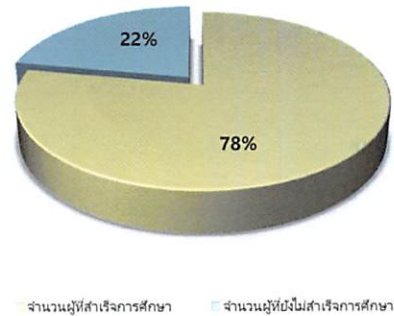

สาขาวิชา	หมู่เรียน	ภาคเรียน สุดท้าย	จำนวน นักศึกษา	อนุมัติก่อน 9 เม.ย. 61	อนุมัติ 9 เม.ย. 61	คงเหลือ 9 เม.ย. 61	ร้อยละที่สำเร็จ การศึกษา	ร้อยละของผู้ที่ยังไม่ สำเร็จการศึกษา
เทคโนโลยีสารสนเทศ	552224701	3/2558	6	2		4	33.33	66.67
เทคโนโลยีสารสนเทศ	552224702	1/2559	12	4		8	33.33	66.67
วิทยาการคอมพิวเตอร์	562224201	3/2559	6	0	1	5	16.67	83.33
ผลรวม			24	6	1	17	29.17	70.83

คณะวิทยาศาสตร์และเทคโนโลยี	จำนวนนักศึกษา	จำนวนผู้สำเร็จ การศึกษา	จำนวนผู้ยังไม่สำเร็จ การศึกษา
นักศึกษากลพิเศษ	24	7	17
รวม	24	7	17

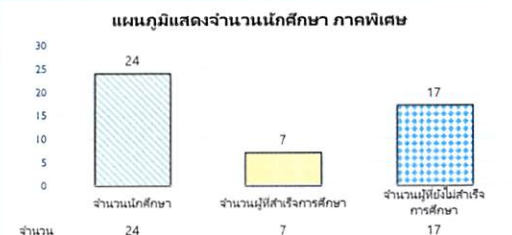

ร้อยละของผู้สำเร็จการศึกษาระดับปริญญาตรี



**ร้อยละของผู้สำเร็จการศึกษาระดับปริญญาตรี
คณะเทคโนโลยีการเกษตร
อนุมัติผลการศึกษา วันที่ 9 เมษายน 2561**

คณะเทคโนโลยีการเกษตร	จำนวน นักศึกษา	อนุมัติก่อน 9 เม.ย. 61	อนุมัติ 9 เม.ย. 61	คงเหลือ 9 เม.ย. 61	ร้อยละที่สำเร็จ การศึกษา	ร้อยละของผู้ที่ยังไม่ สำเร็จการศึกษา
นักศึกษาคณะปกติ	77	59	2	16	79.22	20.78
รวม	77	59	2	16	79.22	20.78

สาขาวิชา	หมู่เรียน	ภาคเรียน สุดท้าย	จำนวน นักศึกษา	อนุมัติก่อน 9 เม.ย. 61	อนุมัติ 9 เม.ย. 61	คงเหลือ 9 เม.ย. 61	ร้อยละที่สำเร็จ การศึกษา	ร้อยละของผู้ที่ยังไม่ สำเร็จการศึกษา
เทคโนโลยีการผลิตพืช	541225001	2/2557	9	8		1	88.89	11.11
วิทยาศาสตร์และเทคโนโลยี การอาหาร	541228201	2/2557	12	11		1	91.67	8.33
เทคโนโลยีการผลิตพืช	551225001	2/2558	13	12		1	92.31	7.69
เกษตรศาสตร์ (เทคโนโลยีการผลิตพืช)	561225001	2/2559	15	15		0	100.00	0.00
เกษตรศาสตร์ (สัตวศาสตร์)	561225002	2/2559	14	12		2	85.71	14.29
วิทยาศาสตร์และเทคโนโลยี การอาหาร	561228201	2/2559	14	1	2	11	21.43	78.57
ผลรวม			77	59	2	16	79.22	20.78

คณะ เทคโนโลยีการเกษตร	จำนวนนักศึกษา	จำนวนผู้ที่สำเร็จ การศึกษา	จำนวนผู้ที่ยังไม่สำเร็จ การศึกษา
นักศึกษาคณะปกติ	77	61	16
รวม	77	61	16

แผนภูมิแสดงจำนวนนักศึกษา ภาคปกติ

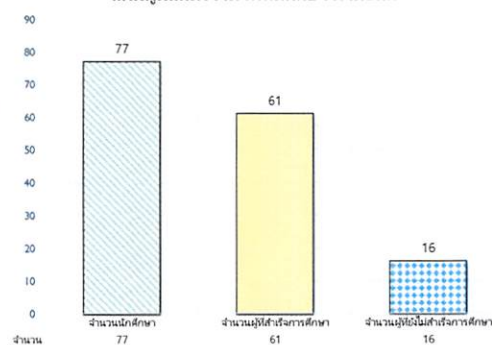

ร้อยละของผู้สำเร็จการศึกษาระดับปริญญาตรี

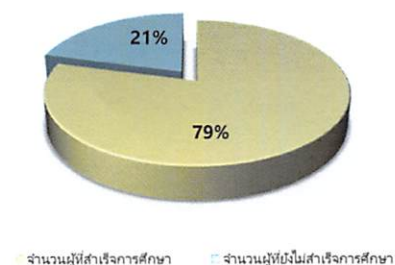

ร้อยละของผู้สำเร็จการศึกษาระดับปริญญาตรี
คณะมนุษยศาสตร์และสังคมศาสตร์
อนุมัติผลการศึกษา วันที่ 9 เมษายน 2561

คณะมนุษยศาสตร์และสังคมศาสตร์	จำนวน นักศึกษา	อนุมัติก่อน 9 เม.ย. 61	อนุมัติ 9 เม.ย. 61	คงเหลือ 9 เม.ย. 61	ร้อยละที่สำเร็จ การศึกษา	ร้อยละของผู้ที่ยังไม่ สำเร็จการศึกษา
นักศึกษาภาคปกติ	545	510	0	35	93.58	6.42
นักศึกษาภาคพิเศษ	104	82	8	14	86.54	13.46
รวม	649	592	8	49	92.45	7.55

คณะมนุษยศาสตร์และ สังคมศาสตร์	จำนวนนักศึกษา	จำนวนผู้ที่สำเร็จ การศึกษา	จำนวนผู้ที่ยังไม่สำเร็จ การศึกษา
นักศึกษาภาคปกติ	545	510	35
รวม	545	510	35

สาขาวิชา	หมู่เรียน	ภาคเรียน สุดท้าย	จำนวน นักศึกษา	อนุมัติก่อน 9 เม.ย. 61	อนุมัติ 9 เม.ย. 61	คงเหลือ 9 เม.ย. 61	ร้อยละที่สำเร็จ การศึกษา	ร้อยละของผู้ที่ยังไม่ สำเร็จการศึกษา
ดนตรีสากล	541230001	2/2557	17	16		1	94.12	5.88
ภาษาอังกฤษ	541230201	2/2557	23	22		1	95.65	4.35
การพัฒนาชุมชน	541230701	2/2557	15	14		1	93.33	6.67
รัฐประศาสนศาสตร์	541233304	2/2557	33	32		1	96.97	3.03
ดนตรีสากล	551230001	2/2558	14	13		1	92.86	7.14
รัฐประศาสนศาสตร์	551233301	2/2558	37	36		1	97.30	2.70
รัฐประศาสนศาสตร์	551233304	2/2558	23	21		2	91.30	8.70
รัฐประศาสนศาสตร์	551233305	2/2558	23	22		1	95.65	4.35
จิตวิทยา	551235301	2/2558	25	24		1	96.00	4.00
สังคมศาสตร์เพื่อการพัฒนา (การพัฒนาสังคม)	551246602	2/2558	15	14		1	93.33	6.67
ทัศนศิลป์	561201001	2/2559	27	24		3	88.89	11.11
ภาษาอังกฤษ	561230201	2/2559	18	17		1	94.44	5.56
การพัฒนาชุมชน	561230702	2/2559	20	19		1	95.00	5.00
รัฐประศาสนศาสตร์	561233302	2/2559	28	25		3	89.29	10.71
รัฐประศาสนศาสตร์	561233303	2/2559	28	27		1	96.43	3.57
รัฐประศาสนศาสตร์	561233304	2/2559	32	29		3	90.63	9.38
รัฐประศาสนศาสตร์	561233305	2/2559	25	22		3	88.00	12.00
รัฐประศาสนศาสตร์	561233306	2/2559	18	17		1	94.44	5.56
จิตวิทยา	561235301	2/2559	16	15		1	93.75	6.25
จิตวิทยา	561235302	2/2559	21	20		1	95.24	4.76
จิตวิทยา	561235303	2/2559	10	9		1	90.00	10.00
ภาษาไทยเพื่อนวัตกรรมและ สื่อสาร	561235601	2/2559	28	27		1	96.43	3.57
สังคมศาสตร์เพื่อการพัฒนา (การบริหารภาครัฐ)	561246601	2/2559	34	32		2	94.12	5.88
สังคมศาสตร์เพื่อการพัฒนา (การพัฒนาสังคม)	561246602	2/2559	15	13		2	86.67	13.33
ผลรวม			545	510	0	35	93.58	6.42

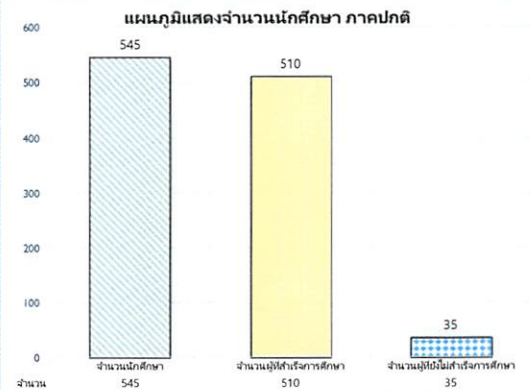

ร้อยละของผู้สำเร็จการศึกษาระดับปริญญาตรี

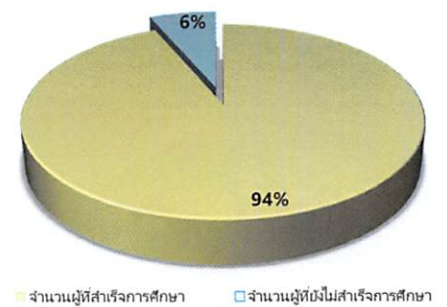

**ร้อยละของผู้สำเร็จการศึกษาระดับปริญญาตรี
คณะมนุษยศาสตร์และสังคมศาสตร์
อนุมัติผลการศึกษา วันที่ 9 เมษายน 2561**

สาขาวิชา	หมู่เรียน	ภาคเรียน สุดท้าย	จำนวน นักศึกษา	อนุมัติก่อน 9 เม.ย. 61	อนุมัติ 9 เม.ย. 61	คงเหลือ 9 เม.ย. 61	ร้อยละสำเร็จ การศึกษา	ร้อยละของผู้ที่ยังไม่ สำเร็จการศึกษา
รัฐประศาสนศาสตร์	542233302	2/2558	18	17		1	94.44	5.56
รัฐประศาสนศาสตร์	552233301	2/2558	25	24		1	96.00	4.00
รัฐประศาสนศาสตร์	562233301	2/2559	17	11		6	64.71	35.29
รัฐประศาสนศาสตร์	562233302	1/2560	10	9		1	90.00	10.00
รัฐประศาสนศาสตร์	562233303	1/2560	19	15	2	2	89.47	10.53
รัฐประศาสนศาสตร์	562233304	1/2560	15	6	6	3	80.00	20.00
ผลรวม			104	82	8	14	86.54	13.46

คณะมนุษยศาสตร์และ สังคมศาสตร์	จำนวนนักศึกษา	จำนวนผู้ที่สำเร็จ การศึกษา	จำนวนผู้ที่ยังไม่สำเร็จ การศึกษา
นักศึกษาภาคพิเศษ	104	90	14
รวม	104	90	14

แผนภูมิแสดงจำนวนนักศึกษา ภาคพิเศษ

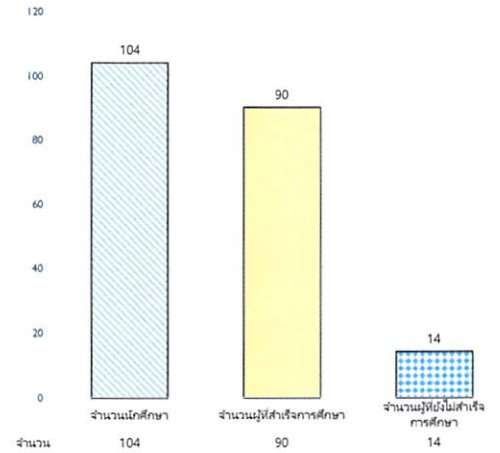

ร้อยละของผู้สำเร็จการศึกษาระดับปริญญาตรี

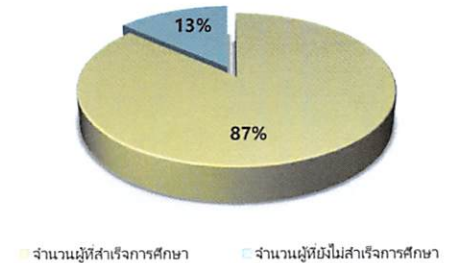

ร้อยละของผู้สำเร็จการศึกษาระดับปริญญาตรี
คณะวิทยาการจัดการ
อนุมัติผลการศึกษา วันที่ 9 เมษายน 2561

คณะวิทยาการจัดการ	จำนวน นักศึกษา	อนุมัติก่อน 9 เม.ย. 61	อนุมัติ 9 เม.ย. 61	คงเหลือ 9 เม.ย. 61	ร้อยละที่สำเร็จ การศึกษา	ร้อยละของผู้ที่ยังไม่ สำเร็จการศึกษา
นักศึกษาภาคปกติ	614	560	0	54	91.21	8.79
นักศึกษาภาคพิเศษ	307	226	2	79	74.27	25.73
รวม	921	786	2	133	85.56	14.44

สาขาวิชา	หมู่เรียน	ภาคเรียน สุดท้าย	จำนวน นักศึกษา	อนุมัติก่อน 9 เม.ย. 61	อนุมัติ 9 เม.ย. 61	คงเหลือ 9 เม.ย. 61	ร้อยละที่สำเร็จ การศึกษา	ร้อยละของผู้ที่ยังไม่ สำเร็จการศึกษา
นิเทศศาสตร์	531231502	2/2556	24	23		1	95.83	4.17
นิเทศศาสตร์	541231501	2/2557	21	18		3	85.71	14.29
นิเทศศาสตร์	541231502	2/2557	20	18		2	90.00	10.00
การบริหารวิทยากรมนุษย์	541232301	2/2557	31	30		1	96.77	3.23
นิเทศศาสตร์	551231502	2/2558	19	17		2	89.47	10.53
การจัดการทั่วไป	551231803	2/2558	19	18		1	94.74	5.26
การตลาด	551232201	2/2558	33	32		1	96.97	3.03
การจัดการโลจิสติกส์ และซัพพลายเชน	551234701	2/2558	23	22		1	95.65	4.35
คอมพิวเตอร์ธุรกิจ	551234901	2/2558	23	22		1	95.65	4.35
คอมพิวเตอร์ธุรกิจ	551234902	2/2558	23	22		1	95.65	4.35
การบัญชี	551236001	2/2558	21	18		3	85.71	14.29
นิเทศศาสตร์	561231501	2/2559	13	12		1	92.31	7.69
นิเทศศาสตร์	561231502	2/2559	11	9		2	81.82	18.18
นิเทศศาสตร์	561231503	2/2559	20	16		4	80.00	20.00
นิเทศศาสตร์	561231504	2/2559	22	19		3	86.36	13.64
การจัดการทั่วไป	561231803	2/2559	25	24		1	96.00	4.00
การบริหารธุรกิจแผนง วิชาการตลาด	561232201	2/2559	33	30		3	90.91	9.09
การบริหารวิทยากรมนุษย์	561232302	2/2559	22	21		1	95.45	4.55
การเงินและการธนาคาร	561232401	2/2559	21	20		1	95.24	4.76
การเงินและการธนาคาร	561232402	2/2559	25	24		1	96.00	4.00
การจัดการท่องเที่ยว	561233901	2/2559	13	9		4	69.23	30.77
การจัดการธุรกิจค้าปลีก	561234301	2/2559	12	11		1	91.67	8.33
การจัดการโลจิสติกส์ และซัพพลายเชน	561234702	2/2559	25	22		3	88.00	12.00
การบัญชี	561236001	2/2559	34	31		3	91.18	8.82
การบัญชี	561236002	2/2559	25	22		3	88.00	12.00
เศรษฐศาสตร์	561236201	2/2559	20	18		2	90.00	10.00
คอมพิวเตอร์ธุรกิจ	561236501	2/2559	20	18		2	90.00	10.00
คอมพิวเตอร์ธุรกิจ	561236502	2/2559	16	14		2	87.50	12.50
ผลรวม			614	560	0	54	91.21	8.79

คณะวิทยาการจัดการ	จำนวนนักศึกษา	จำนวนผู้ที่สำเร็จ การศึกษา	จำนวนผู้ที่ยังไม่สำเร็จ การศึกษา
นักศึกษาภาคปกติ	614	560	54
รวม	614	560	54

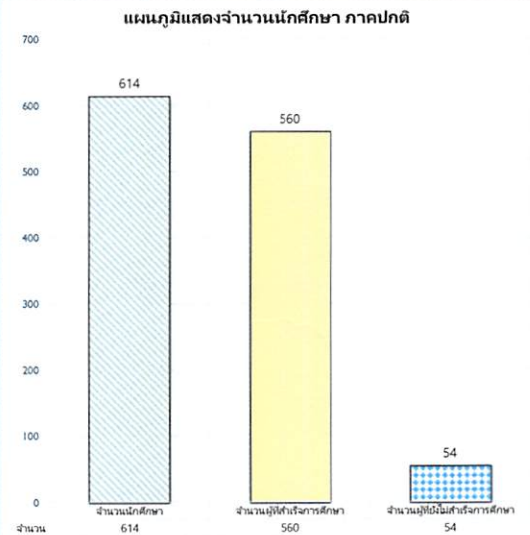

ร้อยละของผู้สำเร็จการศึกษาระดับปริญญาตรี

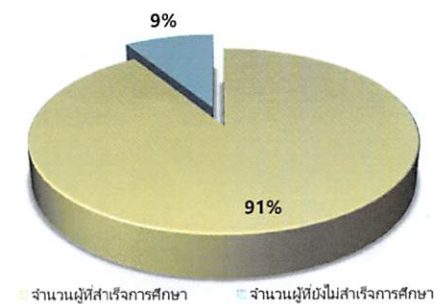

**ร้อยละของผู้สำเร็จการศึกษาระดับปริญญาตรี
คณะวิทยาการจัดการ
อนุมัติผลการศึกษา วันที่ 9 เมษายน 2561**

สาขาวิชา	หมู่เรียน	ภาคเรียน สุดท้าย	จำนวน นักศึกษา	อนุมัติก่อน 9 เม.ย. 61	อนุมัติ 9 เม.ย. 61	คงเหลือ 9 เม.ย. 61	ร้อยละที่สำเร็จ การศึกษา	ร้อยละของผู้ที่ยังไม่ สำเร็จการศึกษา
การบัญชี	532236001	3/2556	25	5		20	20.00	80.00
การจัดการทั่วไป	552231803	2/2559	15	14		1	93.33	6.67
การจัดการทั่วไป	552231804	2/2559	15	14		1	93.33	6.67
การจัดการทั่วไป	552231805	2/2559	13	9		4	69.23	30.77
การบริหารธุรกิจแผนกวิชา คอมพิวเตอร์ธุรกิจ	552234901	3/2558	15	14		1	93.33	6.67
การบัญชี	552236001	2/2559	23	22		1	95.65	4.35
การจัดการทั่วไป	55E231801	2/2559	9	8		1	88.89	11.11
การจัดการทั่วไป	562231801	2/2559	22	16		6	72.73	27.27
การจัดการทั่วไป	562231802	2/2559	23	19		4	82.61	17.39
โลจิสติกส์และซัพพลายเชน	562234701	2/2559	12	8		4	66.67	33.33
โลจิสติกส์และซัพพลายเชน	562234702	1/2560	9	2		7	22.22	77.78
โลจิสติกส์และซัพพลายเชน	562234703	1/2560	13	1	2	10	23.08	76.92
การบัญชี	562236001	2/2559	18	17		1	94.44	5.56
คอมพิวเตอร์ธุรกิจ	562236501	2/2559	18	15		3	83.33	16.67
การจัดการทั่วไป	56E231801	2/2559	4	2		2	50.00	50.00
การตลาด	562232201	3/2559	15	14		1	93.33	6.67
การจัดการทั่วไป	562231803	1/2560	19	13		6	68.42	31.58
การจัดการทั่วไป	562231804	1/2560	21	17		4	80.95	19.05
การจัดการทั่วไป	562231805	1/2560	18	16		2	88.89	11.11
ผลรวม			307	226	2	79	74.27	25.73

คณะวิทยาการจัดการ	จำนวนนักศึกษา	จำนวนผู้ที่สำเร็จ การศึกษา	จำนวนผู้ที่ยังไม่สำเร็จ การศึกษา
นักศึกษาภาคพิเศษ	307	228	79
รวม	307	228	79

แผนภูมิแสดงจำนวนนักศึกษา ภาคพิเศษ

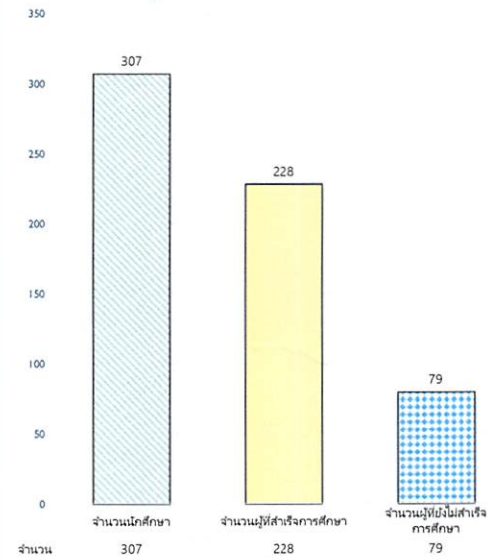

ร้อยละของผู้สำเร็จการศึกษาระดับปริญญาตรี

