



## บันทึกข้อความ

ส่วนราชการ สำนักส่งเสริมวิชาการและงานทะเบียน

ที่ ศธ ๐๕๕๑.๑๑/๘๗๐

วันที่ ๑๗ พฤศจิกายน ๒๕๖๑

เรื่อง ขออนุมัติปริญญาบัตร ระดับปริญญาตรี

เรียน ประธานสภาวิชาการมหาวิทยาลัยราชภัฏวไลยอลงกรณ์ ในพระบรมราชูปถัมภ์

ด้วยคณะกรรมการวิชาการ มหาวิทยาลัยราชภัฏวไลยอลงกรณ์ ในพระบรมราชูปถัมภ์ ได้พิจารณา  
กลั่นกรองผลการเรียนของนักศึกษาเต็มเวลาจันทร์ - ศุกร์ และนักศึกษาเต็มเวลา เสาร์ - อาทิตย์ ที่เรียน  
ครบตามหลักสูตร และมีคุณสมบัติที่สำเร็จการศึกษาระดับปริญญาตรี ประจำปีการศึกษา ๒๕๖๑ ในวันที่  
๘ พฤศจิกายน ๒๕๖๑ แยกเป็นหลักสูตร ดังนี้

หลักสูตรครุศาสตรบัณฑิต	จำนวน	๒	ราย
หลักสูตรวิทยาศาสตร์บัณฑิต	จำนวน	๒	ราย
หลักสูตรศิลปศาสตรบัณฑิต	จำนวน	๑	ราย
หลักสูตรบริหารธุรกิจบัณฑิต	จำนวน	๑๖	ราย
หลักสูตรบัญชีบัณฑิต	จำนวน	๙	ราย
หลักสูตรเทคโนโลยีบัณฑิต	จำนวน	๒	ราย
หลักสูตรรัฐประศาสนศาสตรบัณฑิต	จำนวน	๔	ราย
รวมทั้งสิ้น		๓๖	ราย

จึงเรียนมาเพื่อโปรดพิจารณา

  
(รองศาสตราจารย์ศศินันท์ เศรษฐวุฒินันต์)

ประธานคณะกรรมการวิชาการ  
มหาวิทยาลัยราชภัฏวไลยอลงกรณ์ ในพระบรมราชูปถัมภ์

๓๓๖๘

๒  
 บัญชีสรุปจำนวนผู้สำเร็จการศึกษาที่ขออนุมัติการให้ปริญญาบัตร  
 มหาวิทยาลัยราชภัฏวไลยอลงกรณ์ ในพระบรมราชูปถัมภ์ จังหวัดปทุมธานี

ระดับปริญญาตรี

ชื่อปริญญา	ปริญญาตรีเกียรตินิยม				ปริญญาตรี		รวม
	อันดับ 1		อันดับ 2		ชาย	หญิง	
	ชาย	หญิง	ชาย	หญิง			
ภาคปกติ							
ครุศาสตรบัณฑิต	0	0	0	0	0	2	2
วิทยาศาสตร์บัณฑิต	0	0	0	0	0	2	2
ศิลปศาสตรบัณฑิต	0	0	0	0	0	1	1
บริหารธุรกิจบัณฑิต	0	0	0	0	1	1	2
บัญชีบัณฑิต	0	0	0	0	0	8	8
เทคโนโลยีบัณฑิต	0	0	0	0	2	0	2
รัฐประศาสนศาสตรบัณฑิต	0	0	0	0	2	2	4
รวม	0	0	0	0	5	16	21
ภาคพิเศษ							
บริหารธุรกิจบัณฑิต	0	0	0	2	5	7	14
บัญชีบัณฑิต	0	0	0	0	0	1	1
รวม	0	0	0	2	5	8	15
รวมทั้งหมด	0	0	0	2	10	24	36

ตรวจสอบความถูกต้องแล้ว

ลงชื่อ..........นายทะเบียน

(ผู้ช่วยศาสตราจารย์คชินทร์ โกขุนทด)

รองผู้อำนวยการสำนักส่งเสริมวิชาการและงานทะเบียน

### 3

บัญชีสรุปจำนวนผู้สำเร็จการศึกษา ครุศาสตรบัณฑิต  
มหาวิทยาลัยราชภัฏวไลยอลงกรณ์ ในพระบรมราชูปถัมภ์ จังหวัดปทุมธานี

#### ระดับปริญญาตรี

สาขาวิชา	ปริญญาตรีเกียรตินิยม				ปริญญาตรี		รวม
	อันดับ 1		อันดับ 2		ชาย	หญิง	
	ชาย	หญิง	ชาย	หญิง			
ภาคปกติ ชีววิทยาและวิทยาศาสตร์ทั่วไป	0	0	0	0	0	2	2
รวม	0	0	0	0	0	2	2
รวมทั้งหมด	0	0	0	0	0	2	2

ตรวจสอบความถูกต้องแล้ว

ลงชื่อ..........นายทะเบียน

(ผู้ช่วยศาสตราจารย์คชินทร์ โทกนุทาภรณ์)

รองผู้อำนวยการสำนักส่งเสริมวิชาการและงานทะเบียน

# บัญชีรายชื่อผู้สำเร็จการศึกษา

มหาวิทยาลัยราชภัฏวไลยอลงกรณ์ ในพระบรมราชูปถัมภ์ จังหวัดปทุมธานี ปีการศึกษา 2561

1

## ครุศาสตรบัณฑิต

ลำดับที่	เลขประจำตัว	ชื่อ-สกุล	วันเข้าศึกษา	วันอนุมัติจบ	น.ก.	คะแนนเฉลี่ย	ประเภทนักศึกษา	หมายเหตุ
<b>ครุศาสตรบัณฑิต</b>								
<b>สาขาวิชาศึกษาศาสตร์และวิทยาศาสตร์ทั่วไป</b>								
1	56123600207	นางสาวณัฐพร ป้อมสาหร่าย	3 มิ.ย. 2556	8 พ.ย. 2561	176	2.53	ภาคปกติ	
2	56123600209	นางสาวดวงกมล แสนสระ	3 มิ.ย. 2556	8 พ.ย. 2561	176	2.64	ภาคปกติ	

ตรวจสอบและตรวจทานถูกต้องแล้ว

(ลงชื่อ)



นายทะเบียน

(ผู้ช่วยศาสตราจารย์คชินทร์ โกขุนทากรณ์)

รองผู้อำนวยการสำนักส่งเสริมวิชาการและงานทะเบียน

บัญชีสรุปจำนวนผู้สำเร็จการศึกษา วิทยาศาสตร์บัณฑิต  
มหาวิทยาลัยราชภัฏวไลยอลงกรณ์ ในพระบรมราชูปถัมภ์ จังหวัดปทุมธานี

## ระดับปริญญาตรี

สาขาวิชา	ปริญญาตรีเกียรตินิยม				ปริญญาตรี		รวม
	อันดับ 1		อันดับ 2		ชาย	หญิง	
	ชาย	หญิง	ชาย	หญิง			
ภาคปกติ วิทยาศาสตร์และเทคโนโลยีการอาหาร	0	0	0	0	0	2	2
รวม	0	0	0	0	0	2	2
รวมทั้งหมด	0	0	0	0	0	2	2

ตรวจสอบความถูกต้องแล้ว

ลงชื่อ..........นายทะเบียน

(ผู้ช่วยศาสตราจารย์คชินทร์ โภคนุทาภรณ์)

รองผู้อำนวยการสำนักส่งเสริมวิชาการและงานทะเบียน

# บัญชีรายชื่อผู้สำเร็จการศึกษา

มหาวิทยาลัยราชภัฏวไลยอลงกรณ์ ในพระบรมราชูปถัมภ์ จังหวัดปทุมธานี ปีการศึกษา 2561

1

## วิทยาศาสตร์บัณฑิต

ลำดับที่	เลขประจำตัว	ชื่อ-สกุล	วันเข้าศึกษา	วันอนุมัติจบ	น.ก.	คะแนนเฉลี่ย	ประเภทนักศึกษา	หมายเหตุ
วิทยาศาสตร์บัณฑิต								
สาขาวิชาวิทยาศาสตร์และเทคโนโลยีการอาหาร								
1	56122820118	นางสาวนิชดา สุขสวัสดิ์	3 มิ.ย. 2556	8 พ.ย. 2561	152	2.04	ภาคปกติ	
2	56122820131	นางสาวสุพัตรา แก้วงาม	3 มิ.ย. 2556	8 พ.ย. 2561	143	2.11	ภาคปกติ	

ตรวจสอบและตรวจทานถูกต้องแล้ว

(ลงชื่อ)



นายทะเบียน

(ผู้ช่วยศาสตราจารย์คชินทร์ โทกนุทาภรณ์)

รองผู้อำนวยการสำนักส่งเสริมวิชาการและงานทะเบียน

บัญชีสรุปจำนวนผู้สำเร็จการศึกษา ศิลปศาสตรบัณฑิต  
มหาวิทยาลัยราชภัฏวไลยอลงกรณ์ ในพระบรมราชูปถัมภ์ จังหวัดปทุมธานี

## ระดับปริญญาตรี

สาขาวิชา	ปริญญาตรีเกียรตินิยม				ปริญญาตรี		รวม
	อันดับ 1		อันดับ 2		ชาย	หญิง	
	ชาย	หญิง	ชาย	หญิง			
ภาคปกติ การจัดการท่องเที่ยว	0	0	0	0	0	1	1
รวม	0	0	0	0	0	1	1
รวมทั้งหมด	0	0	0	0	0	1	1

ตรวจสอบความถูกต้องแล้ว

ลงชื่อ..........นายทะเบียน

(ผู้ช่วยศาสตราจารย์คชินทร์ โกขุนทาภรณ์)

รองผู้อำนวยการสำนักส่งเสริมวิชาการและงานทะเบียน

# บัญชีรายชื่อผู้สำเร็จการศึกษา

มหาวิทยาลัยราชภัฏวไลยอลงกรณ์ ในพระบรมราชูปถัมภ์ จังหวัดปทุมธานี ปีการศึกษา 2561

1

## ศิลปศาสตรบัณฑิต

ลำดับที่	เลขประจำตัว	ชื่อ-สกุล	วันเข้าศึกษา	วันอนุมัติจบ	น.ก.	คะแนนเฉลี่ย	ประเภทนักศึกษา	หมายเหตุ
		ศิลปศาสตรบัณฑิต						
		สาขาวิชาการจัดการท่องเที่ยว						
1	57123390107	นางสาวอติติยา ทองปราง	18 ส.ค. 2557	8 พ.ย. 2561	147	2.77	ภาคปกติ	

ตรวจสอบและตรวจทานถูกต้องแล้ว

(ลงชื่อ)  นายทะเบียน

(ผู้ช่วยศาสตราจารย์คชินทร์ โภกนุทาภรณ์)

รองผู้อำนวยการสำนักส่งเสริมวิชาการและงานทะเบียน



บัญชีสรุปจำนวนผู้สำเร็จการศึกษา บริหารธุรกิจบัณฑิต  
มหาวิทยาลัยราชภัฏวไลยอลงกรณ์ ในพระบรมราชูปถัมภ์ จังหวัดปทุมธานี

## ระดับปริญญาตรี

สาขาวิชา	ปริญญาตรีเกียรตินิยม				ปริญญาตรี		รวม
	อันดับ 1		อันดับ 2		ชาย	หญิง	
	ชาย	หญิง	ชาย	หญิง			
ภาคปกติ การจัดการธุรกิจค้าปลีก	0	0	0	0	1	1	2
รวม	0	0	0	0	1	1	2
ภาคพิเศษ คอมพิวเตอร์ธุรกิจ	0	0	0	2	5	7	14
รวม	0	0	0	2	5	7	14
รวมทั้งหมด	0	0	0	2	6	8	16

ตรวจสอบความถูกต้องแล้ว

ลงชื่อ..........นายทะเบียน  
(ผู้ช่วยศาสตราจารย์คชินทร์ โคนันทภรณ์)  
รองผู้อำนวยการสำนักส่งเสริมวิชาการและงานทะเบียน

บัญชีรายชื่อผู้สำเร็จการศึกษา

มหาวิทยาลัยราชภัฏวไลยอลงกรณ์ ในพระบรมราชูปถัมภ์ จังหวัดปทุมธานี ปีการศึกษา 2561

1

บริหารธุรกิจบัณฑิต

ลำดับที่	เลขประจำตัว	ชื่อ-สกุล	วันเข้าศึกษา	วันอนุมัติจบ	น.ก.	คะแนนเฉลี่ย	ประเภทนักศึกษา	หมายเหตุ
<b>บริหารธุรกิจบัณฑิต เกียรตินิยมอันดับ 2</b>								
<b>สาขาวิชาคอมพิวเตอร์ธุรกิจ</b>								
1	57223650116	นางสาวสาธิตา ปากดี	4 ต.ค. 2557	8 พ.ย. 2561	136	3.52	ภาคพิเศษ	
2	57223650141	นางสาวปัญญาทิพย์ ธรรมะวงษ์	4 ต.ค. 2557	8 พ.ย. 2561	136	3.32	ภาคพิเศษ	
<b>บริหารธุรกิจบัณฑิต</b>								
<b>สาขาวิชาการจัดการธุรกิจค้าปลีก</b>								
3	57123430111	นายอรรถพล หับทิม	18 ส.ค. 2557	8 พ.ย. 2561	136	2.76	ภาคปกติ	
4	57123430128	นางสาวแสงดาว จิตแสง	18 ส.ค. 2557	8 พ.ย. 2561	136	2.83	ภาคปกติ	
<b>สาขาวิชาคอมพิวเตอร์ธุรกิจ</b>								
5	56223650306	นายวุฒิชัย พรหมวังษา	17 พ.ค. 2557	8 พ.ย. 2561	136	2.89	ภาคพิเศษ	
6	57223650101	นางสาววันทนา คำสีทา	4 ต.ค. 2557	8 พ.ย. 2561	136	2.71	ภาคพิเศษ	
7	57223650115	นายสุทธิศักดิ์ ลิ้มลา	4 ต.ค. 2557	8 พ.ย. 2561	136	2.52	ภาคพิเศษ	
8	57223650120	นางสาวกัญญณภัทร เกษมศรี	4 ต.ค. 2557	8 พ.ย. 2561	136	3.21	ภาคพิเศษ	
9	57223650121	นางสาวศิรินันท์ นกสิงห์	4 ต.ค. 2557	8 พ.ย. 2561	136	3.15	ภาคพิเศษ	
10	57223650122	นางสาวนภัสวรรณ รัตนพงษ์ภิบาล	4 ต.ค. 2557	8 พ.ย. 2561	136	3.00	ภาคพิเศษ	
11	57223650125	นายสุรินทร์ หับทิมไทย	4 ต.ค. 2557	8 พ.ย. 2561	136	2.84	ภาคพิเศษ	
12	57223650131	นายประเสริฐ จันทโสม	4 ต.ค. 2557	8 พ.ย. 2561	136	3.32	ภาคพิเศษ	ผลการเรียนดี 0
13	57223650132	นางสาววลี บุญรัตนพิทักษ์	4 ต.ค. 2557	8 พ.ย. 2561	136	3.21	ภาคพิเศษ	
14	57223650137	นางสาวรวงคณา พันธกาล	4 ต.ค. 2557	8 พ.ย. 2561	136	3.38	ภาคพิเศษ	ผลการเรียนดี 0
15	57223650142	นายสุรศักดิ์ คำสุพรหม	4 ต.ค. 2557	8 พ.ย. 2561	136	2.64	ภาคพิเศษ	
16	57223650145	นางสาววิชุดา ศรีสุวรรณ	4 ต.ค. 2557	8 พ.ย. 2561	136	3.41	ภาคพิเศษ	ผลการเรียนดี 0

ตรวจสอบและตรวจทานถูกต้องแล้ว

(ลงชื่อ)

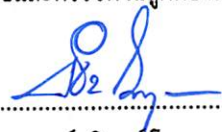

นายทะเบียน

(ผู้ช่วยศาสตราจารย์คชินทร์ โภกนุทาภรณ์)

รองผู้อำนวยการสำนักส่งเสริมวิชาการและงานทะเบียน

บัญชีสรุปจำนวนผู้สำเร็จการศึกษา บัญชีบัณฑิต  
มหาวิทยาลัยราชภัฏวไลยอลงกรณ์ ในพระบรมราชูปถัมภ์ จังหวัดปทุมธานี

## ระดับปริญญาตรี

สาขาวิชา	ปริญญาตรีเกียรตินิยม				ปริญญาตรี		รวม
	อันดับ 1		อันดับ 2		ชาย	หญิง	
	ชาย	หญิง	ชาย	หญิง			
ภาคปกติ การบัญชี	0	0	0	0	0	8	8
รวม	0	0	0	0	0	8	8
ภาคพิเศษ การบัญชี	0	0	0	0	0	1	1
รวม	0	0	0	0	0	1	1
รวมทั้งหมด	0	0	0	0	0	9	9

ตรวจสอบความถูกต้องแล้ว

ลงชื่อ..........นายทะเบียน  
(ผู้ช่วยศาสตราจารย์คชินทร์ โทกนุทาภรณ์)  
รองผู้อำนวยการสำนักส่งเสริมวิชาการและงานทะเบียน

บัญชีรายชื่อผู้สำเร็จการศึกษา

มหาวิทยาลัยราชภัฏวไลยอลงกรณ์ ในพระบรมราชูปถัมภ์ จังหวัดปทุมธานี ปีการศึกษา 2561

1  
บัญชีบัณฑิต

ลำดับที่	เลขประจำตัว	ชื่อ-สกุล	วันเข้าศึกษา	วันอนุมัติจบ	น.ก.	คะแนนเฉลี่ย	ประเภทนักศึกษา	หมายเหตุ
<b>บัญชีบัณฑิต</b>								
<b>การบัญชี</b>								
1	57123600110	นางสาวชურიพร แสงสวย	18 ส.ค. 2557	8 พ.ย. 2561	139	2.69	ภาคปกติ	
2	57123600207	นางสาววิมลฉวี กลิ่นชื่น	18 ส.ค. 2557	8 พ.ย. 2561	139	2.63	ภาคปกติ	
3	57123600211	นางสาวสุดารัตน์ โลมาธร	18 ส.ค. 2557	8 พ.ย. 2561	139	3.39	ภาคปกติ	ผลการเรียนมี D
4	57123600213	นางสาวปิยดา ศรีสอาด	18 ส.ค. 2557	8 พ.ย. 2561	139	2.51	ภาคปกติ	
5	57123600217	นางสาวพาขวัญ ตรีเดซี	18 ส.ค. 2557	8 พ.ย. 2561	139	2.26	ภาคปกติ	
6	57123600227	นางสาวสุกัญญา สำเภาทอง	18 ส.ค. 2557	8 พ.ย. 2561	139	2.64	ภาคปกติ	
7	57123600238	นางสาวมณีนุช วิโย	18 ส.ค. 2557	8 พ.ย. 2561	139	2.33	ภาคปกติ	
8	57123600240	นางสาวริณญา วงศ์ดำรงวานิช	18 ส.ค. 2557	8 พ.ย. 2561	139	2.97	ภาคพิเศษ	
9	57123600247	นางสาวรัตนา ชินพรม	18 ส.ค. 2557	8 พ.ย. 2561	139	2.72	ภาคปกติ	

ตรวจสอบและตรวจทานถูกต้องแล้ว

(ลงชื่อ)



นายทะเบียน

(ผู้ช่วยศาสตราจารย์คชินทร์ โภกนุทาภรณ์)

รองผู้อำนวยการสำนักส่งเสริมวิชาการและงานทะเบียน

บัญชีสรุปจำนวนผู้สำเร็จการศึกษา เทคโนโลยีบัณฑิต  
มหาวิทยาลัยราชภัฏวไลยอลงกรณ์ ในพระบรมราชูปถัมภ์ จังหวัดปทุมธานี

## ระดับปริญญาตรี

สาขาวิชา	ปริญญาตรีเกียรตินิยม				ปริญญาตรี		รวม
	อันดับ 1		อันดับ 2		ชาย	หญิง	
	ชาย	หญิง	ชาย	หญิง			
ภาคปกติ เทคโนโลยีวิศวกรรมกลุ่มวิชาวิศวกรรมไฟฟ้า	0	0	0	0	2	0	2
รวม	0	0	0	0	2	0	2
รวมทั้งหมด	0	0	0	0	2	0	2

ตรวจสอบความถูกต้องแล้ว

ลงชื่อ..........นายทะเบียน

(ผู้ช่วยศาสตราจารย์คชินทร์ โกขุนทด)

รองผู้อำนวยการสำนักส่งเสริมวิชาการและงานทะเบียน

บัญชีรายชื่อผู้สำเร็จการศึกษา

มหาวิทยาลัยราชภัฏวไลยอลงกรณ์ ในพระบรมราชูปถัมภ์ จังหวัดปทุมธานี ปีการศึกษา 2561

1

เทคโนโลยีบัณฑิต

ลำดับที่	เลขประจำตัว	ชื่อ-สกุล	วันเข้าศึกษา	วันอนุมัติจบ	น.ก.	คะแนนเฉลี่ย	ประเภทนักศึกษา	หมายเหตุ
เทคโนโลยีบัณฑิต								
สาขาวิชาเทคโนโลยีวิศวกรรมกลุ่มวิชาวิศวกรรมไฟฟ้า								
1	57125010102	นายฐิติศักดิ์ ประธานภรณ์กุล	18 ส.ค. 2557	8 พ.ย. 2561	133	2.55	ภาคปกติ	
2	57125010110	นายกรรพ จิตรากุลภัทร	18 ส.ค. 2557	8 พ.ย. 2561	133	2.74	ภาคปกติ	

ตรวจสอบและตรวจทานถูกต้องแล้ว

(ลงชื่อ)



นายทะเบียน

(ผู้ช่วยศาสตราจารย์คชินทร์ โภกนุทาภรณ์)

รองผู้อำนวยการสำนักส่งเสริมวิชาการและงานทะเบียน

บัญชีสรุปจำนวนผู้สำเร็จการศึกษา รัฐประศาสนศาสตรบัณฑิต  
มหาวิทยาลัยราชภัฏวไลยอลงกรณ์ ในพระบรมราชูปถัมภ์ จังหวัดปทุมธานี

## ระดับปริญญาตรี

สาขาวิชา	ปริญญาตรีเกียรตินิยม				ปริญญาตรี		รวม
	อันดับ 1		อันดับ 2		ชาย	หญิง	
	ชาย	หญิง	ชาย	หญิง			
ภาคปกติ รัฐประศาสนศาสตร์	0	0	0	0	2	2	4
รวม	0	0	0	0	2	2	4
รวมทั้งหมด	0	0	0	0	2	2	4

ตรวจสอบความถูกต้องแล้ว

ลงชื่อ.....นายทะเบียน

(ผู้ช่วยศาสตราจารย์คชินทร์ โกขุนทด)

รองผู้อำนวยการสำนักส่งเสริมวิชาการและงานทะเบียน

บัญชีรายชื่อผู้สำเร็จการศึกษา

16

มหาวิทยาลัยราชภัฏวไลยอลงกรณ์ ในพระบรมราชูปถัมภ์ จังหวัดปทุมธานี ปีการศึกษา 2561

1

รัฐประศาสนศาสตรบัณฑิต

ลำดับที่	เลขประจำตัว	ชื่อ-สกุล	วันเข้าศึกษา	วันอนุมัติจบ	น.ก.	คะแนนเฉลี่ย	ประเภทนักศึกษา	หมายเหตุ
<b>รัฐประศาสนศาสตรบัณฑิต</b>								
<b>สาขาวิชารัฐประศาสนศาสตร์</b>								
1	56123330543	นายพิพัฒน์ ปิ่นแก้ว	3 มิ.ย. 2556	8 พ.ย. 2561	142	2.02	ภาคปกติ	
2	57123330123	นางสาวนัชชา อัมสันเทียะ	18 ส.ค. 2557	8 พ.ย. 2561	133	2.83	ภาคปกติ	
3	57123330313	นางสาวแพรพลอย พุทธาวงษ์	18 ส.ค. 2557	8 พ.ย. 2561	133	2.54	ภาคปกติ	
4	57123330430	นายนพดล พลอยมุข	18 ส.ค. 2557	8 พ.ย. 2561	133	2.72	ภาคปกติ	

ตรวจสอบและตรวจทานถูกต้องแล้ว

(ลงชื่อ)



นายทะเบียน

(ผู้ช่วยศาสตราจารย์คชินทร์ โกกนุทาภรณ์)

รองผู้อำนวยการสำนักส่งเสริมวิชาการและงานทะเบียน



**ร้อยละของผู้สำเร็จการศึกษาระดับปริญญาตรี  
คณะครุศาสตร์  
อนุมัติผลการศึกษา วันที่ 8 พฤศจิกายน 2561**

คณะครุศาสตร์	จำนวน นักศึกษา	อนุมัติก่อน 8 พ.ย. 61	อนุมัติ 8 พ.ย. 61	คงเหลือ 8 พ.ย. 61	ร้อยละที่สำเร็จ การศึกษา	ร้อยละของผู้ที่ยังไม่ สำเร็จการศึกษา
นักศึกษาภาคปกติ	402	382	2	18	95.52	4.48
<b>รวม</b>	<b>402</b>	<b>382</b>	<b>2</b>	<b>18</b>	<b>95.52</b>	<b>4.48</b>

คณะครุศาสตร์	จำนวนนักศึกษา	ร้อยละผู้สำเร็จ การศึกษา	ร้อยละผู้ที่ยังไม่สำเร็จ การศึกษา
นักศึกษาภาคปกติ	402	384	18
<b>รวม</b>	<b>402</b>	<b>384</b>	<b>18</b>

สาขาวิชา	หมู่เรียน	ภาคเรียน สุดท้าย	จำนวน นักศึกษา	อนุมัติก่อน 8 พ.ย. 61	อนุมัติ 8 พ.ย. 61	คงเหลือ 8 พ.ย. 61	ร้อยละที่สำเร็จ การศึกษา	ร้อยละของผู้ที่ยังไม่ สำเร็จการศึกษา
การศึกษาปฐมวัย	541818601	2/2558	22	21		1	95.45	4.55
การศึกษาปฐมวัย	541818603	2/2558	27	26		1	96.30	3.70
การศึกษาปฐมวัย	541818604	2/2558	28	27		1	96.43	3.57
วิทยาศาสตร์	541814504	2/2558	35	34		1	97.14	2.86
ภาษาอังกฤษ	551810203	2/2559	39	38		1	97.44	2.56
วิทยาศาสตร์	551814504	2/2559	35	34		1	97.14	2.86
วิทยาศาสตร์	551814505	2/2559	40	38		2	95.00	5.00
การศึกษาปฐมวัย	551818603	2/2559	31	28		3	90.32	9.68
คณิตศาสตร์	561814001	2/2560	33	32		1	96.97	3.03
ชีววิทยาและวิทยาศาสตร์ทั่วไป	561814902	2/2560	32	29	2	1	96.88	3.13
การศึกษาปฐมวัย	561818601	2/2560	25	23		2	92.00	8.00
การศึกษาปฐมวัย	561818602	2/2560	30	29		1	96.67	3.33
การศึกษาปฐมวัย	561818603	2/2560	25	23		2	92.00	8.00
<b>ผลรวม</b>			<b>402</b>	<b>382</b>	<b>2</b>	<b>18</b>	<b>95.52</b>	<b>4.48</b>

แผนภูมิแสดงจำนวนนักศึกษา ภาคปกติ

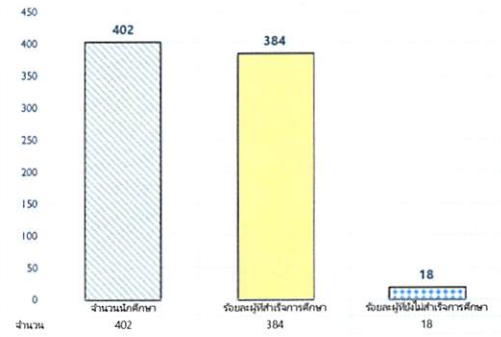

ร้อยละของผู้สำเร็จการศึกษาระดับปริญญาตรี

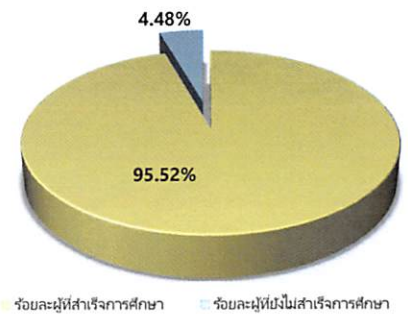

**ร้อยละของผู้สำเร็จการศึกษาระดับปริญญาตรี  
คณะเทคโนโลยีการเกษตร  
อนุมัติผลการศึกษา วันที่ 8 พฤศจิกายน 2561**

คณะเทคโนโลยีการเกษตร	จำนวนนักศึกษา	อนุมัติก่อน 8 พ.ย. 61	อนุมัติ 8 พ.ย. 61	คงเหลือ 8 พ.ย. 61	ร้อยละที่สำเร็จการศึกษา	ร้อยละของผู้ที่ยังไม่สำเร็จการศึกษา
นักศึกษาคณะปกติ	112	84	2	26	76.79	23.21
รวม	112	84	2	26	76.79	23.21

สาขาวิชา	หมู่เรียน	ภาคเรียนสุดท้าย	จำนวนนักศึกษา	อนุมัติก่อน 8 พ.ย. 61	อนุมัติ 8 พ.ย. 61	คงเหลือ 8 พ.ย. 61	ร้อยละที่สำเร็จการศึกษา	ร้อยละของผู้ที่ยังไม่สำเร็จการศึกษา
เทคโนโลยีการผลิตพืช	541225001	2/2557	9	8		1	88.89	11.11
วิทยาศาสตร์และเทคโนโลยีการอาหาร	541228201	2/2557	12	11		1	91.67	8.33
เทคโนโลยีการผลิตพืช	551225001	2/2558	13	12		1	92.31	7.69
เกษตรศาสตร์ (สัตวศาสตร์)	561225002	2/2559	14	12		2	85.71	14.29
วิทยาศาสตร์และเทคโนโลยีการอาหาร	561228201	2/2559	14	10		2	85.71	14.29
เกษตรศาสตร์ (พืช)	571225001	2/2560	22	19		3	86.36	13.64
เกษตรศาสตร์ (สัตวศาสตร์)	571225002	2/2560	12	11		1	91.67	8.33
วิทยาศาสตร์และเทคโนโลยีการอาหาร	571228201	2/2560	16	1		15	6.25	93.75
<b>ผลรวม</b>			<b>112</b>	<b>84</b>	<b>2</b>	<b>26</b>	<b>76.79</b>	<b>23.21</b>

คณะเทคโนโลยีการเกษตร	จำนวนนักศึกษา	ร้อยละที่สำเร็จการศึกษา	ร้อยละของผู้ที่ยังไม่สำเร็จการศึกษา
นักศึกษาคณะปกติ	112	86	26
รวม	112	86	26

แผนภูมิแสดงจำนวนนักศึกษา คณะปกติ

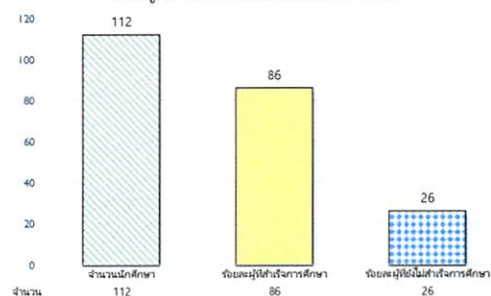

ร้อยละของผู้สำเร็จการศึกษาระดับปริญญาตรี

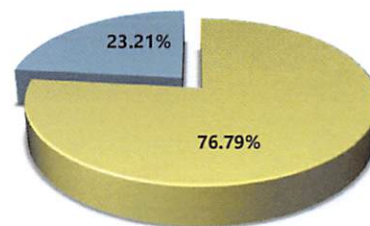

■ ร้อยละที่สำเร็จการศึกษา    □ ร้อยละที่ยังไม่สำเร็จการศึกษา

**ร้อยละของผู้สำเร็จการศึกษาระดับปริญญาตรี  
คณะเทคโนโลยีอุตสาหกรรม  
อนุมัติผลการศึกษา วันที่ 8 พฤศจิกายน 2561**

คณะเทคโนโลยีอุตสาหกรรม	จำนวนนักศึกษา	อนุมัติ 8 พ.ย. 61	อนุมัติ 8 พ.ย. 61	คงเหลือ 8 พ.ย. 61	ร้อยละที่สำเร็จการศึกษา	ร้อยละของผู้ที่ยังไม่สำเร็จการศึกษา
นักศึกษาภาคปกติ	208	142	2	64	69.23	30.77
นักศึกษาภาคพิเศษ	34	25	0	9	73.53	26.47
รวม	242	167	2	73	71.38	57.24

สาขาวิชา	หมู่เรียน	ภาคเรียนสุดท้าย	จำนวนนักศึกษา	อนุมัติก่อน 8 พ.ย. 61	อนุมัติ 8 พ.ย. 61	คงเหลือ 8 พ.ย. 61	ร้อยละที่สำเร็จการศึกษา	ร้อยละของผู้ที่ยังไม่สำเร็จการศึกษา
เทคโนโลยีเซรามิกส์	541227501	2/2557	13	12		1	92.31	7.69
ออกแบบผลิตภัณฑ์อุตสาหกรรม	541228601	2/2557	20	18		2	90.00	10.00
วิศวกรรมเครื่องกล	551250401	2/2558	15	14		1	93.33	6.67
ออกแบบผลิตภัณฑ์อุตสาหกรรม	561228601	2/2559	10	3		7	30.00	70.00
วิศวกรรมไฟฟ้า	561250101	2/2559	25	24		1	96.00	4.00
วิศวกรรมการจัดการอุตสาหกรรม	561250301	2/2559	16	15		1	93.75	6.25
อิเล็กทรอนิกส์สื่อสาร	571227701	2/2560	16	12		4	75.00	25.00
ออกแบบผลิตภัณฑ์อุตสาหกรรม	571228601	2/2560	10			10	0.00	100.00
วิศวกรรมอัตโนมัติ	571229601	2/2560	15	5		10	33.33	66.67
เทคโนโลยีเซรามิกส์	571250001	2/2560	6	5		1	83.33	16.67
เทคโนโลยีวิศวกรรมไฟฟ้า	571250101	2/2560	25	16		7	72.00	28.00
เทคโนโลยีการจัดการอุตสาหกรรม	571250301	2/2560	18			18	0.00	100.00
เทคโนโลยีเครื่องกล	571250401	2/2560	19	18		1	94.74	5.26
<b>ผลรวม</b>			<b>208</b>	<b>142</b>	<b>2</b>	<b>64</b>	<b>69.23</b>	<b>30.77</b>

สาขาวิชา	หมู่เรียน	ภาคเรียนสุดท้าย	จำนวนนักศึกษา	อนุมัติก่อน 8 พ.ย. 61	อนุมัติ 8 พ.ย. 61	คงเหลือ 8 พ.ย. 61	ร้อยละที่สำเร็จการศึกษา	ร้อยละของผู้ที่ยังไม่สำเร็จการศึกษา
การจัดการทั่วไป	572231801	2/2560	34	25		9	73.53	26.47
<b>ผลรวม</b>			<b>34</b>	<b>25</b>	<b>0</b>	<b>9</b>	<b>73.53</b>	<b>26.47</b>

คณะเทคโนโลยีอุตสาหกรรม	จำนวนนักศึกษา	ร้อยละที่สำเร็จการศึกษา	ร้อยละที่ยังไม่สำเร็จการศึกษา
นักศึกษาภาคปกติ	208	144	64
รวม	208	144	64

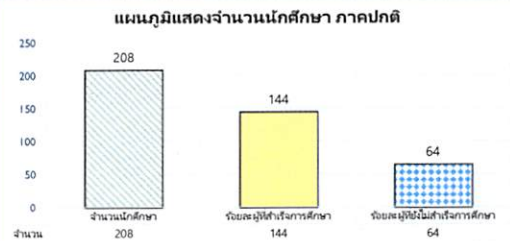

**ร้อยละของผู้สำเร็จการศึกษาระดับปริญญาตรี**

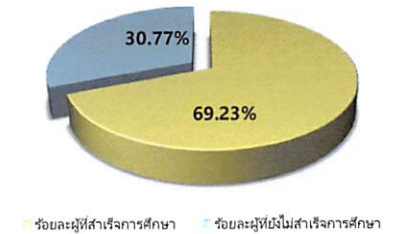

คณะเทคโนโลยีอุตสาหกรรม	จำนวนนักศึกษา	ร้อยละที่สำเร็จการศึกษา	ร้อยละที่ยังไม่สำเร็จการศึกษา
นักศึกษาภาคพิเศษ	34	25	9
รวม	34	25	9

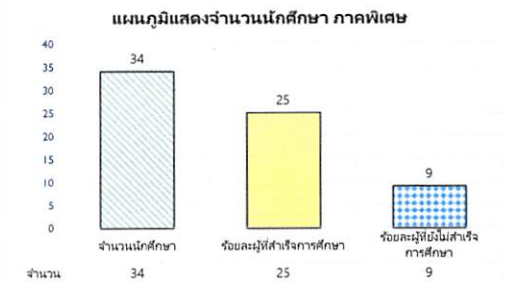

**ร้อยละของผู้สำเร็จการศึกษาระดับปริญญาตรี**

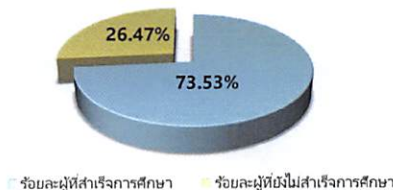

**ร้อยละของผู้สำเร็จการศึกษาระดับปริญญาตรี  
คณะมนุษยศาสตร์และสังคมศาสตร์  
อนุมัติผลการศึกษา วันที่ 8 พฤศจิกายน 2561**

คณะมนุษยศาสตร์และสังคมศาสตร์	จำนวน นักศึกษา	อนุมัติก่อน 8 พ.ย. 61	อนุมัติ 8 พ.ย. 61	คงเหลือ 8 พ.ย. 61	ร้อยละที่สำเร็จ การศึกษา	ร้อยละของผู้ที่ยังไม่ สำเร็จการศึกษา
นักศึกษากาปกติ	620	525	4	91	85.32	14.68
นักศึกษากพิเศษ	79	68	0	11	86.08	13.92
<b>รวม</b>	<b>699</b>	<b>593</b>	<b>4</b>	<b>102</b>	<b>85.41</b>	<b>14.59</b>

สาขาวิชา	หมู่เรียน	ภาคเรียน สุดท้าย	จำนวน นักศึกษา	อนุมัติก่อน 8 พ.ย. 61	อนุมัติ 8 พ.ย. 61	คงเหลือ 8 พ.ย. 61	ร้อยละที่สำเร็จ การศึกษา	ร้อยละของผู้ที่ยังไม่ สำเร็จการศึกษา
ดนตรีสากล	551230001	2/2558	14	13		1	92.86	7.14
รัฐประศาสนศาสตร์	551233304	2/2558	23	21		2	91.30	8.70
จิตวิทยา	551235301	2/2558	25	24		1	96.00	4.00
สังคมศาสตร์เพื่อการพัฒนา (การพัฒนาสังคม)	551246602	2/2558	15	14		1	93.33	6.67
ทัศนศิลป์	561201001	2/2559	27	26		1	96.30	3.70
การพัฒนาชุมชน	561230702	2/2559	20	19		1	95.00	5.00
รัฐประศาสนศาสตร์	561233304	2/2559	32	29		3	90.63	9.38
รัฐประศาสนศาสตร์	561233305	2/2559	25	23	1	1	96.00	4.00
รัฐประศาสนศาสตร์	561233306	2/2559	18	17		1	94.44	5.56
จิตวิทยา	561235301	2/2559	16	15		1	93.75	6.25
จิตวิทยา	561235303	2/2559	10	9		1	90.00	10.00
ภาษาไทยเพื่อนวัตกรรมสื่อสาร	561235601	2/2559	28	27		1	96.43	3.57
สังคมศาสตร์เพื่อการพัฒนา (การ พัฒนาสังคม)	561246602	2/2559	15	14		1	93.33	6.67
ภาษาอังกฤษเพื่อการสื่อสาร นานาชาติ	571212101	2/2560	14	11		3	78.57	21.43
ดนตรีสากล	571230001	2/2560	15	4		11	26.67	73.33
ภาษาอังกฤษ	571230201	2/2560	17	15		2	88.24	11.76
การพัฒนาชุมชน	571230701	2/2560	16	15		1	93.75	6.25
การพัฒนาชุมชน	571230702	2/2560	15	12		3	80.00	20.00
รัฐประศาสนศาสตร์	571233301	2/2560	29	25	1	3	89.66	10.34
รัฐประศาสนศาสตร์	571233302	2/2560	27	22		5	81.48	18.52
รัฐประศาสนศาสตร์	571233303	2/2560	34	28	1	5	85.29	14.71
รัฐประศาสนศาสตร์	571233304	2/2560	25	24	1	0	100.00	0.00
รัฐประศาสนศาสตร์	571233305	2/2560	24	20		4	83.33	16.67
จิตวิทยา	571235302	2/2560	31	24		7	77.42	22.58
ภาษาไทยเพื่อนวัตกรรม	571235601	2/2560	32	26		6	81.25	18.75
นิติศาสตร์	571235801	2/2560	11	3		8	27.27	72.73
นิติศาสตร์	571235802	2/2560	16	7		9	43.75	56.25
สังคมศาสตร์เพื่อการพัฒนา	571246601	2/2560	26	22		4	84.62	15.38
สังคมศาสตร์เพื่อการพัฒนา	571246602	2/2560	13	10		3	76.92	23.08
ทัศนศิลป์	571201001	2/2560	7	6		1	85.71	14.29
<b>ผลรวม</b>			<b>620</b>	<b>525</b>	<b>4</b>	<b>91</b>	<b>85.32</b>	<b>14.68</b>

คณะมนุษยศาสตร์และ สังคมศาสตร์	จำนวนนักศึกษา	ร้อยละที่สำเร็จ การศึกษา	ร้อยละผู้ที่ไม่สำเร็จ การศึกษา
นักศึกษากปกติ	620	529	91
<b>รวม</b>	<b>620</b>	<b>529</b>	<b>91</b>

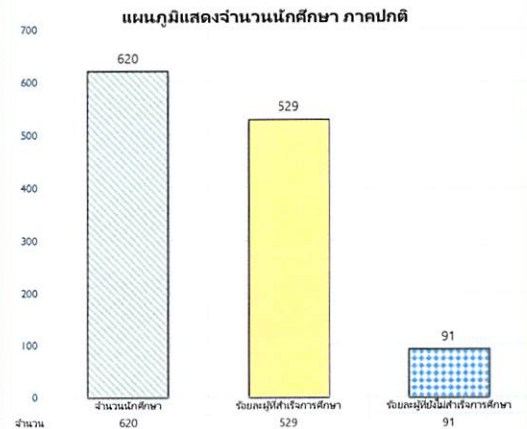

**ร้อยละของผู้สำเร็จการศึกษาระดับปริญญาตรี**

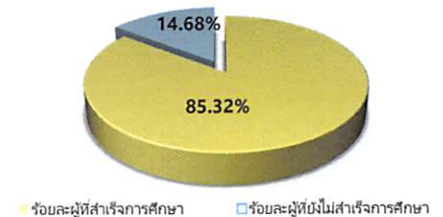

**ร้อยละของผู้สำเร็จการศึกษาระดับปริญญาตรี  
คณะมนุษยศาสตร์และสังคมศาสตร์  
อนุมัติผลการศึกษา วันที่ 8 พฤศจิกายน 2561**

สาขาวิชา	หมู่เรียน	ภาคเรียน สุดท้าย	จำนวน นักศึกษา	อนุมัติก่อน 8 พ.ย. 61	อนุมัติ 8 พ.ย. 61	คงเหลือ 8 พ.ย. 61	ร้อยละที่สำเร็จ การศึกษา	ร้อยละของผู้ที่ยังไม่ สำเร็จการศึกษา
รัฐประศาสนศาสตร์	562233301	2/2559	17	15		2	88.24	11.76
รัฐประศาสนศาสตร์	562233302	1/2560	10	9		1	90.00	10.00
รัฐประศาสนศาสตร์	562233303	1/2560	19	18		1	94.74	5.26
รัฐประศาสนศาสตร์	562233304	1/2560	15	14		1	93.33	6.67
นิติศาสตร์	562235801	2/2560	3	1		2	33.33	66.67
รัฐประศาสนศาสตร์	572233301	2/2560	15	11		4	73.33	26.67
<b>ผลรวม</b>			<b>79</b>	<b>68</b>	<b>0</b>	<b>11</b>	<b>86.08</b>	<b>13.92</b>

คณะมนุษยศาสตร์และ สังคมศาสตร์	จำนวนนักศึกษา	ร้อยละผู้ที่สำเร็จ การศึกษา	ร้อยละผู้ที่ยังไม่สำเร็จ การศึกษา
นักศึกษากาดพิเศษ	79	68	11
<b>รวม</b>	<b>79</b>	<b>68</b>	<b>11</b>

**แผนภูมิแสดงจำนวนนักศึกษา กาดพิเศษ**

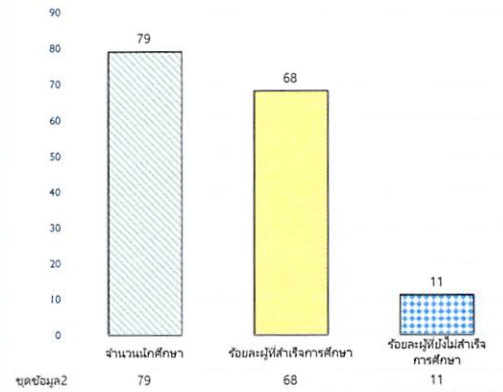

**ร้อยละของผู้สำเร็จการศึกษาระดับปริญญาตรี**



ร้อยละของผู้สำเร็จการศึกษาระดับปริญญาตรี

คณะวิทยาการจัดการ

อนุมัติผลการศึกษา วันที่ 8 พฤศจิกายน 2561

คณะวิทยาการจัดการ	จำนวน นักศึกษา	อนุมัติก่อน 8 พ.ย. 61	อนุมัติ 8 พ.ย. 61	คงเหลือ 8 พ.ย. 61	ร้อยละที่สำเร็จ การศึกษา	ร้อยละของผู้ที่ยังไม่ สำเร็จการศึกษา
นักศึกษาคณะปกติ	1055	880	11	164	84.45	15.55
นักศึกษาคณะพิเศษ	394	273	15	106	73.10	26.90
<b>รวม</b>	<b>1449</b>	<b>1153</b>	<b>26</b>	<b>270</b>	<b>81.37</b>	<b>18.63</b>

สาขาวิชา	หมู่เรียน	ภาคเรียน สุดท้าย	จำนวน นักศึกษา	อนุมัติก่อน 8 พ.ย. 61	อนุมัติ 8 พ.ย. 61	คงเหลือ 8 พ.ย. 61	ร้อยละที่สำเร็จ การศึกษา	ร้อยละของผู้ที่ยังไม่ สำเร็จการศึกษา
นิเทศศาสตร์	541231501	2/2557	21	20		1	95.24	4.76
นิเทศศาสตร์	541231502	2/2557	20	19		1	95.00	5.00
การบริหารวิทยากรมนุษย์	541232301	2/2557	31	30		1	96.77	3.23
นิเทศศาสตร์	551231502	2/2558	19	17		2	89.47	10.53
การจัดการทั่วไป	551231803	2/2558	19	18		1	94.74	5.26
การตลาด	551232201	2/2558	33	32		1	96.97	3.03
การจัดการโลจิสติกส์	551234701	2/2558	23	22		1	95.65	4.35
คอมพิวเตอร์ธุรกิจ	551234901	2/2558	23	22		1	95.65	4.35
คอมพิวเตอร์ธุรกิจ	551234902	2/2558	23	22		1	95.65	4.35
การบัญชี	551236001	2/2558	21	20		1	95.24	4.76
นิเทศศาสตร์	561231502	2/2559	11	9		2	81.82	18.18
นิเทศศาสตร์	561231503	2/2559	20	18		2	90.00	10.00
นิเทศศาสตร์	561231504	2/2559	22	21		1	95.45	4.55
การจัดการทั่วไป	561231803	2/2559	25	24		1	96.00	4.00
การตลาด	561232201	2/2559	33	32		1	96.97	3.03
การบริหารวิทยากรมนุษย์	561232302	2/2559	22	21		1	95.45	4.55
การเงินและการธนาคาร	561232401	2/2559	21	20		1	95.24	4.76
การเงินและการธนาคาร	561232402	2/2559	25	24		1	96.00	4.00
การจัดการท่องเที่ยว	561233901	2/2559	13	11		2	84.62	15.38
การจัดการธุรกิจค้าปลีก	561234301	2/2559	12	11		1	91.67	8.33
การจัดการโลจิสติกส์	561234702	2/2559	25	22		3	88.00	12.00
การบัญชี	561236001	2/2559	34	33		1	97.06	2.94
การบัญชี	561236002	2/2559	25	23		2	92.00	8.00
เศรษฐศาสตร์	561236201	2/2559	20	19		1	95.00	5.00
คอมพิวเตอร์ธุรกิจ	561236501	2/2559	20	18		2	90.00	10.00
คอมพิวเตอร์ธุรกิจ	561236502	2/2559	16	14		2	87.50	12.50
นิเทศศาสตร์	571231501	2/2560	18	12		6	66.67	33.33
นิเทศศาสตร์	571231502	2/2560	26	21		5	80.77	19.23
นิเทศศาสตร์	571231504	2/2560	39	26		13	66.67	33.33
การจัดการทั่วไป	571231801	2/2560	28	26		2	92.86	7.14
การจัดการทั่วไป	571231802	2/2560	30	23		7	76.67	23.33
การจัดการทั่วไป	571231803	2/2560	28	21		7	75.00	25.00
การตลาด	571232201	2/2560	26	21		5	80.77	19.23
การตลาด	571232202	2/2560	24	21		3	87.50	12.50
บริหารวิทยากรมนุษย์	571232302	2/2560	14	13		1	92.86	7.14
การเงินและการธนาคาร	571232401	2/2560	38	29		9	76.32	23.68
การจัดการท่องเที่ยว	571233901	2/2560	31	29	1	1	96.77	3.23
การจัดการธุรกิจค้าปลีก	571234301	2/2560	17	7	2	8	52.94	47.06
การจัดการโลจิสติกส์	571234701	2/2560	30	13		17	43.33	56.67
การจัดการโลจิสติกส์	571234702	2/2560	19	5		14	26.32	73.68
การจัดการโลจิสติกส์	571234703	2/2560	19	3		16	15.79	84.21
การบัญชี	571236001	2/2560	33	28	1	4	87.88	12.12
การบัญชี	571236002	2/2560	27	12	7	8	70.37	29.63
คอมพิวเตอร์ธุรกิจ	571236501	2/2560	19	18		1	94.74	5.26
คอมพิวเตอร์ธุรกิจ	571236502	2/2560	12	10		2	83.33	16.67
<b>ผลรวม</b>			<b>1055</b>	<b>880</b>	<b>11</b>	<b>164</b>	<b>84.45</b>	<b>15.55</b>

คณะวิทยาการจัดการ	จำนวนนักศึกษา	ร้อยละผู้ที่สำเร็จ การศึกษา	ร้อยละผู้ที่ยังไม่สำเร็จ การศึกษา
นักศึกษาคณะปกติ	1,055	891	164
<b>รวม</b>	<b>1,055</b>	<b>891</b>	<b>164</b>

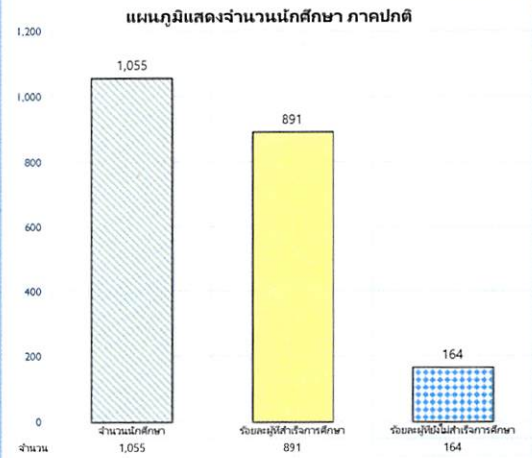

ร้อยละของผู้สำเร็จการศึกษาระดับปริญญาตรี

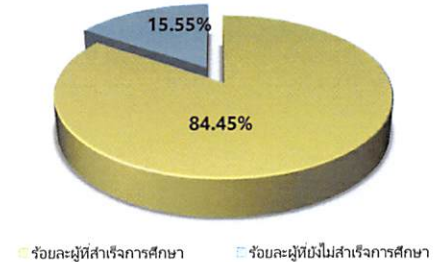

**ร้อยละของผู้สำเร็จการศึกษาระดับปริญญาตรี  
คณะวิทยาการจัดการ  
อนุมัติผลการศึกษา วันที่ 8 พฤศจิกายน 2561**

สาขาวิชา	หมู่เรียน	ภาคเรียน สุดท้าย	จำนวน นักศึกษา	อนุมัติก่อน 8 พ.ย. 61	อนุมัติ 8 พ.ย. 61	คงเหลือ 8 พ.ย. 61	ร้อยละที่สำเร็จ การศึกษา	ร้อยละของผู้ที่ยังไม่ สำเร็จการศึกษา
การจัดการทั่วไป	552231802	3/2558	12	11		1	91.67	8.33
การจัดการทั่วไป	552231803	2/2559	15	14		1	93.33	6.67
การจัดการทั่วไป	552231804	2/2559	15	14		1	93.33	6.67
การจัดการทั่วไป	552231805	2/2559	13	9		4	69.23	30.77
การบริหารธุรกิจแผนกวิชา คอมพิวเตอร์ธุรกิจ	552234901	3/2558	15	14		1	93.33	6.67
การจัดการทั่วไป	562231801	2/2559	22	17		5	77.27	22.73
การจัดการทั่วไป	562231802	2/2559	23	21		2	91.30	8.70
การจัดการทั่วไป	562231803	1/2560	19	18		1	94.74	5.26
การจัดการทั่วไป	562231804	1/2560	21	20		1	95.24	4.76
การจัดการทั่วไป	562231805	1/2560	18	16		2	88.89	11.11
โลจิสติกส์และซัพพลายเชน	562234701	2/2559	12	8		4	66.67	33.33
โลจิสติกส์และซัพพลายเชน	562234702	1/2560	9	3		6	33.33	66.67
โลจิสติกส์และซัพพลายเชน	562234703	1/2560	13	3		10	23.08	76.92
การบัญชี	562236003	2/2560	20	18		2	90.00	10.00
คอมพิวเตอร์ธุรกิจ	562236501	2/2559	18	17		1	94.44	5.56
คอมพิวเตอร์ธุรกิจ	562236502	2/2560	26	7		19	26.92	73.08
คอมพิวเตอร์ธุรกิจ	562236503	2/2560	20	4	1	15	25.00	75.00
การจัดการทั่วไป	56E231801	2/2559	4	3		1	75.00	25.00
การตลาด	562232202	2/2560	18	11		7	61.11	38.89
การจัดการทั่วไป	572231801	2/2560	34	26		8	76.47	23.53
การบัญชี	572236001	2/2560	20	15	1	4	80.00	20.00
โลจิสติกส์และซัพพลายเชน	572234701	2/2560	10	4		6	40.00	60.00
คอมพิวเตอร์ธุรกิจ	572236501	3/2560	17		13	4	76.47	23.53
<b>ผลรวม</b>			<b>394</b>	<b>273</b>	<b>15</b>	<b>106</b>	<b>73.10</b>	<b>26.90</b>

คณะวิทยาการจัดการ	จำนวนนักศึกษา	ร้อยละที่สำเร็จ การศึกษา	ร้อยละที่ยังไม่สำเร็จ การศึกษา
นักศึกษากาฬิเศษ	394	288	106
<b>รวม</b>	<b>394</b>	<b>288</b>	<b>106</b>

**แผนภูมิแสดงจำนวนนักศึกษา กาฬิเศษ**

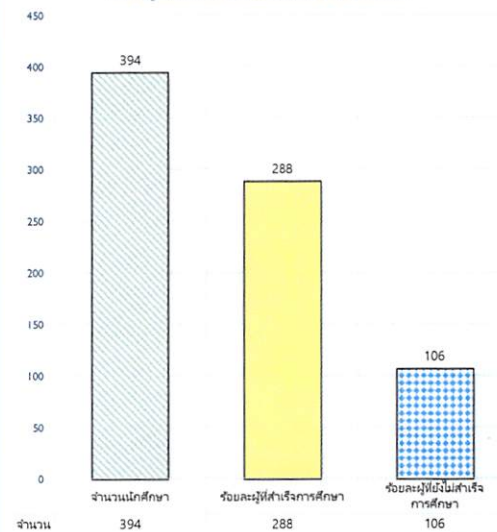

**ร้อยละของผู้สำเร็จการศึกษาระดับปริญญาตรี**

