



บันทึกข้อความ

ส่วนราชการ สำนักส่งเสริมวิชาการและงานทะเบียน

ที่ ศธ ๐๕๕๑.๑๑/๔๖๕

วันที่ ๖๒ ตุลาคม ๒๕๖๑

เรื่อง ขออนุมัติปริญญาบัตร ระดับบัณฑิตศึกษา

เรียน ประธานสภาวิชาการมหาวิทยาลัยราชภัฏวไลยอลงกรณ์ ในพระบรมราชูปถัมภ์

ด้วยคณะกรรมการประจำบัณฑิตวิทยาลัย มหาวิทยาลัยราชภัฏวไลยอลงกรณ์ ในพระบรมราชูปถัมภ์ ได้พิจารณากลับกรองผลการเรียนของนักศึกษาระดับบัณฑิตศึกษาที่เรียนครบตามหลักสูตร และมีคุณสมบัติที่สำเร็จการศึกษา ประจำปีการศึกษา ๒๕๖๑ รวมทั้งสิ้นจำนวน ๙๔ ราย แยกเป็นระดับ ดังนี้

ระดับประกาศนียบัตรบัณฑิต จำนวน ๙๓ ราย ดังนี้

ประกาศนียบัตรบัณฑิต

จำนวน ๙๓ ราย

ระดับปริญญาโท แผน ข จำนวน ๑ ราย ดังนี้

หลักสูตรบริหารธุรกิจมหาบัณฑิต สาขาวิชาการบริหารธุรกิจ

แผน ข

จำนวน ๑

ราย

จึงเรียนมาเพื่อโปรดพิจารณา

(รองศาสตราจารย์ศศินันท์ เศรษฐวัฒน์บดี)

รองประธานคณะกรรมการประจำบัณฑิตวิทยาลัย
มหาวิทยาลัยราชภัฏวไลยอลงกรณ์ ในพระบรมราชูปถัมภ์

บัญชีสรุปจำนวนผู้สำเร็จการศึกษาที่ขออนุมัติการให้ปริญญาบัตร
มหาวิทยาลัยราชภัฏวไลยอลงกรณ์ ในพระบรมราชูปถัมภ์ จังหวัดปทุมธานี

ระดับปริญญาโท

| ชื่อปริญญา | ชาย | หญิง | รวม |
|-----------------------------------|-----|------|-----|
| ภาคพิเศษ บริหารธุรกิจมหาบัณฑิต | 1 | 0 | 1 |
| รวม | 1 | 0 | 1 |
| รวมทั้งหมด | 1 | 0 | 1 |

ตรวจสอบความถูกต้องแล้ว

ลงชื่อ.....นายทะเบียน

(ผู้ช่วยศาสตราจารย์คชินทร์ โภกนุทาภรณ์)

รองผู้อำนวยการสำนักส่งเสริมวิชาการและงานทะเบียน

3

บัญชีสรุปจำนวนผู้สำเร็จการศึกษา บริหารธุรกิจมหาบัณฑิต
มหาวิทยาลัยราชภัฏวไลยอลงกรณ์ ในพระบรมราชูปถัมภ์ จังหวัดปทุมธานี

ระดับปริญญาโท

| สาขาวิชา | ชาย | หญิง | รวม |
|--------------------------|-----|------|-----|
| ภาคพิเศษ บริหารธุรกิจ | 1 | 0 | 1 |
| รวม | 1 | 0 | 1 |
| รวมทั้งหมด | 1 | 0 | 1 |

ตรวจสอบความถูกต้องแล้ว

ลงชื่อ..........นายทะเบียน

(ผู้ช่วยศาสตราจารย์คชินทร์ โกขุนทด)

รองผู้อำนวยการสำนักส่งเสริมวิชาการและงานทะเบียน

บัญชีรายชื่อผู้สำเร็จการศึกษา

มหาวิทยาลัยราชภัฏวไลยอลงกรณ์ ในพระบรมราชูปถัมภ์ จังหวัดปทุมธานี ปีการศึกษา 2561

4

1

บริหารธุรกิจมหาบัณฑิต

| ลำดับที่ | เลขประจำตัว | ชื่อ-สกุล | วันเข้าศึกษา | วันอนุมัติจบ | น.ก. | คะแนนเฉลี่ย | ประเภทนักศึกษา | หมายเหตุ |
|----------|-------------------------|----------------|--------------|--------------|------|-------------|----------------|-----------------|
| | บริหารธุรกิจมหาบัณฑิต | | | | | | | |
| | สาขาวิชาการบริหารธุรกิจ | | | | | | | |
| 1 | 58B53170112 | นายมารุต จำลอง | 10 ต.ค. 2558 | 21 ก.ย. 2561 | 43 | 3.50 | ภาคพิเศษ | การค้นคว้าอิสระ |

ตรวจสอบและตรวจทานถูกต้องแล้ว

(ลงชื่อ)



นายทะเบียน

(ผู้ช่วยศาสตราจารย์คชินทร์ โภกนุทาภรณ์)

รองผู้อำนวยการสำนักส่งเสริมวิชาการและงานทะเบียน

ร้อยละของผู้สำเร็จการศึกษาระดับปริญญาโท อนุมัติผลการศึกษา วันที่ 18 ตุลาคม 2561

| สาขาวิชา | จำนวน นักศึกษา | อนุมัติก่อน 18 ต.ค. 61 | อนุมัติ 18 ต.ค. 61 | คงเหลือ 18 ต.ค. 61 | ร้อยละที่สำเร็จ การศึกษา | ร้อยละของผู้ที่ยัง ไม่สำเร็จการศึกษา |
|--|-------------------|---------------------------|-----------------------|-----------------------|-----------------------------|---|
| รวมสาขาวิชาการบริหารการศึกษา | 25 | 14 | 0 | 11 | 56.00 | 44.00 |
| รวมสาขาวิชาหลักสูตรและการสอน | 29 | 15 | 0 | 14 | 51.72 | 48.28 |
| รวมสาขาวิชารัฐประศาสนศาสตร์ | 128 | 99 | 0 | 29 | 77.34 | 22.66 |
| รวมสาขาวิชาเทคโนโลยีการจัดการเกษตร | 8 | 0 | 0 | 8 | 0.00 | 100.00 |
| รวมสาขาวิชาบริหารธุรกิจ | 123 | 62 | 1 | 60 | 51.22 | 48.78 |
| รวมผู้สำเร็จการศึกษาระดับปริญญาโท | 313 | 190 | 1 | 122 | 61.02 | 38.98 |

| สาขาวิชา | จำนวนนักศึกษา | ร้อยละที่สำเร็จ การศึกษา | ร้อยละที่ยังไม่สำเร็จ การศึกษา |
|-------------------------|---------------|-----------------------------|-----------------------------------|
| การบริหารการศึกษา | 25 | 14 | 11 |
| หลักสูตรและการสอน | 29 | 15 | 14 |
| รัฐประศาสนศาสตร์ | 128 | 99 | 29 |
| เทคโนโลยีการจัดการเกษตร | 8 | 0 | 8 |
| บริหารธุรกิจ | 123 | 63 | 60 |
| รวม | 313 | 191 | 122 |

| หลักสูตรครุศาสตร มหาบัณฑิต | หมู่เรียน | ภาคเรียน สุดท้าย | จำนวน นักศึกษา | อนุมัติก่อน 18 ต.ค. 61 | อนุมัติ 18 ต.ค. 61 | คงเหลือ 18 ต.ค. 61 | ร้อยละที่สำเร็จ การศึกษา | ร้อยละของผู้ที่ยัง ไม่สำเร็จการศึกษา | | | |
|---------------------------------------|-----------|---------------------|-------------------------|---------------------------|-----------------------|-----------------------|-----------------------------|---|-------|-------|--------|
| การบริหารการศึกษา | 558546501 | 2/2557 | 21 | 11 | | 10 | 52.38 | 47.62 | | | |
| | 568546501 | 1/2558 | 4 | 2 | | 2 | 50.00 | 50.00 | | | |
| รวมสาขาวิชาการบริหารการศึกษา | | | 25 | 14 | | 11 | 56.00 | 44.00 | | | |
| หลักสูตรและการสอน | 548546803 | 2/2556 | 5 | 4 | | 1 | 80.00 | 20.00 | | | |
| | 558546802 | 2/2557 | 8 | 6 | | 2 | 75.00 | 25.00 | | | |
| | 568546801 | 1/2558 | 3 | 1 | | 2 | 33.33 | 66.67 | | | |
| | 568546802 | 2/2558 | 3 | 1 | | 2 | 33.33 | 66.67 | | | |
| | 578546801 | 3/2558 | 6 | 2 | | 4 | 33.33 | 66.67 | | | |
| 588546801 | 3/2559 | 4 | 1 | | 3 | 25 | 75 | | | | |
| รวมสาขาวิชาหลักสูตรและการสอน | | | 29 | 15 | | 14 | 51.72 | 48.28 | | | |
| หลักสูตรรัฐประศาสนศาสตร์ มหาบัณฑิต | หมู่เรียน | ภาคเรียน สุดท้าย | จำนวน นักศึกษา | อนุมัติก่อน 18 ต.ค. 61 | อนุมัติ 18 ต.ค. 61 | คงเหลือ 18 ต.ค. 61 | ร้อยละที่สำเร็จ การศึกษา | ร้อยละของผู้ที่ยัง ไม่สำเร็จการศึกษา | | | |
| | | | 548533303 | 3/2555 | 21 | 20 | | 1 | 95.24 | 4.76 | |
| | | | 558533301 | 2/2556 | 32 | 28 | | 4 | 87.50 | 12.50 | |
| | | | 558533302 | 3/2556 | 16 | 15 | | 1 | 93.75 | 6.25 | |
| | | | 568533301 | 2/2557 | 13 | 11 | | 2 | 84.62 | 15.38 | |
| | | | 578533301 | 2/2558 | 15 | 9 | | 6 | 60.00 | 40.00 | |
| | | | 588533301 | 2/2559 | 14 | 1 | | 13 | 7.14 | 92.86 | |
| | | | 588533302 | 2/2559 | 17 | 15 | | 2 | 88.24 | 11.76 | |
| รวมสาขาวิชารัฐประศาสนศาสตร์ | | | 128 | 99 | | 29 | 77.34 | 22.66 | | | |
| หลักสูตรวิทยาศาสตร มหาบัณฑิต | หมู่เรียน | ภาคเรียน สุดท้าย | จำนวน นักศึกษา | อนุมัติก่อน 18 ต.ค. 61 | อนุมัติ 18 ต.ค. 61 | คงเหลือ 18 ต.ค. 61 | ร้อยละที่สำเร็จ การศึกษา | ร้อยละของผู้ที่ยัง ไม่สำเร็จการศึกษา | | | |
| | | | เทคโนโลยีการจัดการเกษตร | 578525901 | 3/2558 | 6 | 0 | | 6 | 0.00 | 100.00 |
| 578525902 | 1/2559 | 2 | 0 | | 2 | 0.00 | 100.00 | | | | |
| รวมสาขาวิชาเทคโนโลยีการจัดการเกษตร | | | 8 | 0 | | 8 | 0.00 | 100.00 | | | |
| หลักสูตรบริหารธุรกิจ มหาบัณฑิต | หมู่เรียน | ภาคเรียน สุดท้าย | จำนวน นักศึกษา | อนุมัติก่อน 18 ต.ค. 61 | อนุมัติ 18 ต.ค. 61 | คงเหลือ 18 ต.ค. 61 | ร้อยละที่สำเร็จ การศึกษา | ร้อยละของผู้ที่ยัง ไม่สำเร็จการศึกษา | | | |
| | | | บริหารธุรกิจ | 548531805 | 2/2556 | 12 | 8 | | 4 | 66.67 | 33.33 |
| | | | 558531701 | 1/2557 | 13 | 10 | | 3 | 76.92 | 23.08 | |
| | | | 558531702 | 2/2557 | 23 | 20 | | 3 | 86.96 | 13.04 | |
| | | | 568531701 | 1/2558 | 15 | 14 | | 1 | 93.33 | 6.67 | |
| | | | 568531702 | 2/2558 | 7 | 2 | | 5 | 28.57 | 71.43 | |
| | | | 578531701 | 3/2558 | 16 | 6 | | 10 | 37.50 | 62.50 | |
| | | | 578531702 | 2/2559 | 16 | 1 | | 15 | 6.25 | 93.75 | |
| 588531701 | 1/2560 | 21 | 1 | | 19 | 9.52 | 90.48 | | | | |
| รวมสาขาวิชาบริหารธุรกิจ | | | 123 | 62 | | 60 | 51.22 | 48.78 | | | |

แผนภูมิแสดงจำนวนนักศึกษาระดับปริญญาโท

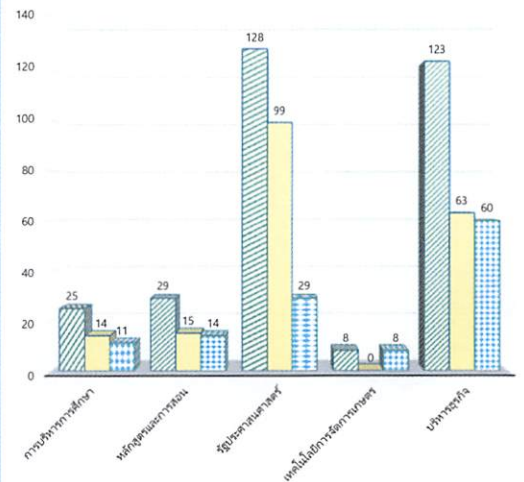

| | การบริหาร การศึกษา | หลักสูตรและ การสอน | รัฐประศาสน ศาสตร์ | เทคโนโลยี การจัดการเกษตร | บริหารธุรกิจ |
|-------------------------------|-----------------------|-----------------------|----------------------|-----------------------------|--------------|
| จำนวนนักศึกษา | 25 | 29 | 128 | 8 | 123 |
| ร้อยละที่สำเร็จการศึกษา | 14 | 15 | 99 | 0 | 63 |
| ร้อยละที่ยังไม่สำเร็จการศึกษา | 11 | 14 | 29 | 8 | 60 |

ร้อยละของผู้สำเร็จการศึกษาระดับปริญญาโท

